



PO Totaal

Balans

* EUR miljoen

Vaste Activa	2019		2020		2021		2022		2023	
Immateriële vaste activa	0,5	0,0%	0,4	0,0%	0,4	0,0%	0,5	0,0%	0,5	0,0%
Materiële vaste activa	1691,2	29,7%	1767,9	31,0%	1841,0	29,6%	1991,9	28,5%	2199,3	29,5%
Financiële vaste activa	210,4	3,7%	200,2	3,5%	166,6	2,7%	149,6	2,1%	174,0	2,3%
Totaal van vaste activa	1902,1	33,4%	1968,5	34,5%	2007,9	32,3%	2142,0	30,6%	2373,9	31,9%
Voorraden	0,1	0,0%	0,1	0,0%	0,1	0,0%	0,1	0,0%	0,1	0,0%
Vorderingen	862,9	15,2%	878,7	15,4%	887,7	14,3%	507,4	7,3%	590,6	7,9%
Effecten	34,0	0,6%	36,5	0,6%	43,7	0,7%	36,4	0,5%	42,3	0,6%
Liquide middelen	2894,8	50,8%	2824,4	49,5%	3285,0	52,8%	4304,9	61,6%	4443,8	59,6%
Totaal van vlottende activa	3791,8	66,6%	3739,6	65,5%	4216,5	67,7%	4848,8	69,4%	5076,8	68,1%
Totaal van activa	5693,9	100,0%	5708,1	100,0%	6224,4	100,0%	6990,8	100,0%	7450,7	100,0%
Passiva	2019		2020		2021		2022		2023	
Eigen vermogen	3427,5	60,2%	3200,7	56,1%	3642,9	58,5%	3941,4	56,4%	3918,7	52,6%
Aandeel in het groepsvermogen dat niet aan de rechtspersoon toekomt	0,0	0,0%	0,0	0,0%	2,0	0,0%	5,6	0,1%	6,6	0,1%
Voorzieningen	782,1	13,7%	849,1	14,9%	922,0	14,8%	1033,6	14,8%	1150,4	15,4%
Langlopende schulden	127,5	2,2%	128,0	2,2%	108,8	1,7%	103,9	1,5%	97,3	1,3%
Kortlopende schulden	1355,9	23,8%	1530,4	26,8%	1548,7	24,9%	1906,4	27,3%	2276,9	30,6%
Totaal van passiva	5693,9	100,0%	5708,1	100,0%	6224,4	100,0%	6990,8	100,0%	7450,0	100,0%



PO Totaal

Baten en Lasten

* EUR miljoen

Baten	2019		2020		2021		2022		2023	
Rijksbijdragen	11462,9	93,8%	11801,0	93,6%	12791,1	94,6%	14194,8	95,0%	15245,6	94,5%
Overige overheidsbijdragen en-subsidies	319,7	2,6%	365,2	2,9%	278,9	2,1%	278,0	1,9%	319,8	2,0%
College-, cursus-, les- en examengelden	0,0	0,0%	0,0	0,0%			0,0	0,0%	0,0	0,0%
Baten werk in opdracht van derden	10,7	0,1%	11,0	0,1%	7,3	0,1%	9,8	0,1%	37,0	0,2%
Overige baten	426,5	3,5%	426,4	3,4%	440,4	3,3%	459,5	3,1%	531,4	3,3%
Totaal van baten	12219,9	100,0%	12603,7	100,0%	13517,6	100,0%	14942,1	100,0%	16133,8	100,0%
Lasten	2019		2020		2021		2022		2023	
Personeelslasten	9202,3	76,4%	9910,0	77,3%	10038,7	77,0%	11331,9	77,5%	12482,0	76,8%
Afschrijvingen op immateriële en materiële vaste activa	280,3	2,3%	292,4	2,3%	298,9	2,3%	317,5	2,2%	338,4	2,1%
Huisvestingslasten	781,2	6,5%	824,1	6,4%	830,5	6,4%	891,5	6,1%	1013,6	6,2%
Overige lasten	1030,7	8,6%	1019,9	8,0%	1086,8	8,3%	1206,8	8,3%	1324,8	8,2%
Doorbetalingen aan schoolbesturen	745,2	6,2%	773,0	6,0%	783,8	6,0%	874,2	6,0%	1093,2	6,7%
Verstrekte subsidies					0,0	0,0%	0,0	0,0%	0,0	0,0%
Totaal van lasten	12039,8	100,0%	12819,3	100,0%	13038,6	100,0%	14621,9	100,0%	16252,0	100,0%
Totaal van saldo baten en lasten	180,1		-215,6		479,0		320,2		-118,1	
Gerealiseerde herwaardering	0,0		0,0		0,1		0,0		0,4	
Financiële baten en lasten					-7					
Financiële baten	11,5		7,0		5,2		0,9		94,1	
Financiële lasten	5,6		9,0		12,1		17,9		4,1	
Totaal van resultaat voor belastingen	186,0		-217,6		472,2		303,2		-27,7	
Belastingen	0,3		0,2		0,4		0,3		1,2	
Resultaat uit deelnemingen	0,0		0,0		0,0		0,1		0,1	
Totaal van resultaat na belastingen	185,7		-217,8		471,8		303,0		-28,9	
Aandeel in het geconsolideerde resultaat dat niet aan de rechtspersoon toekomt	0,0		0,0		0,0		0,0		0,0	
Nettoresultaat na belastingen	185,7		-217,8		471,8		303,0		-28,9	



PO Totaal	
Kasstroomoverzicht	
<i>* EUR miljoen</i>	
Saldo baten en lasten	-107,0
Aanpassing voor afschrijvingen	334,1
Toename (afname) van de voorzieningen	79,4
Totaal van aanpassingen voor aansluiting met het bedrijfsresultaat	413,4
Afname (toename) van voorraden	4,1
Afname (toename) van vorderingen	-81,8
Toename (afname) van schulden	360,2
Totaal van veranderingen in werkkapitaal	282,4
Totaal van kasstroom uit bedrijfsoperaties	588,9
Ontvangen interest (uit operationele activiteiten)	84,1
Betaalde interest (voor operationele activiteiten)	2,5
Buitengewoon resultaat (uit operationele activiteiten)	-3,7
Totaal van kasstroom uit operationele activiteiten	666,7
Verwerving van materiële vaste activa	488,8
Ontvangsten uit hoofde van vervreemding van materiële vaste activa	-17,3
Verwerving van immateriële vaste activa	2,4
Ontvangsten uit hoofde van vervreemding van immateriële vaste activa	0,2
Verwerving van deelnemingen en/of samenwerkingsverbanden	-9,3
Verwerving van overige financiële vaste activa	15,8
Mutaties van leningen	0,8
Overige kasstromen (uit investeringsactiviteiten)	8,5
Totaal van kasstroom uit investeringsactiviteiten	-507,1
Nieuw opgenomen leningen	2,4
Uitgaven ter aflossing van leningen	5,7
Overige kasstromen uit financieringsactiviteiten	0,9
Totaal van kasstroom uit financieringsactiviteiten	-2,4
Mutatie liquide middelen	157,2
Toename (afname) van geldmiddelen	99,9



Financiële kengetallen PO (gewogen gemiddelden)

Solvabiliteit I	2019	2020	2021	2022	2023
BO	0,59	0,55	0,58	0,56	0,52
BO1	0,69	0,67	0,67	0,66	0,63
BO2	0,61	0,59	0,63	0,61	0,59
BO3	0,64	0,62	0,62	0,6	0,55
BO4	0,6	0,56	0,58	0,56	0,54
BO5	0,58	0,54	0,57	0,55	0,52
BO6	0,56	0,51	0,55	0,53	0,5
PO	0,6	0,56	0,59	0,56	0,53
PO_EXCL	0,6	0,56	0,58	0,56	0,53
POSWV	0,73	0,69	0,65	0,6	0,49
SBO	0,64	0,57	0,62	0,6	0,53
SPEC	0,62	0,61	0,63	0,59	0,56

Solvabiliteit II	2019	2020	2021	2022	2023
BO	0,74	0,71	0,73	0,71	0,68
BO1	0,81	0,8	0,8	0,79	0,76
BO2	0,77	0,75	0,79	0,79	0,75
BO3	0,77	0,76	0,75	0,74	0,7
BO4	0,77	0,75	0,76	0,73	0,7
BO5	0,73	0,71	0,73	0,71	0,68
BO6	0,71	0,68	0,71	0,69	0,66
PO	0,74	0,71	0,73	0,71	0,68
PO_EXCL	0,74	0,71	0,73	0,71	0,68
POSWV	0,74	0,7	0,66	0,61	0,51
SBO	0,75	0,69	0,76	0,75	0,7
SPEC	0,72	0,71	0,73	0,7	0,68

Liquiditeit cr	2019	2020	2021	2022	2023
BO	2,69	2,33	2,66	2,51	2,22
BO1	4,52	4,03	4,13	3,81	3,32
BO2	3,37	3,04	3,62	3,58	3,07
BO3	3,23	2,92	3,08	2,94	2,51
BO4	3	2,67	2,93	2,66	2,41
BO5	2,56	2,23	2,53	2,42	2,16
BO6	2,32	1,99	2,4	2,29	2,04
PO	2,8	2,44	2,72	2,54	2,23
PO_EXCL	2,77	2,42	2,72	2,54	2,24
POSWV	3,74	3,25	2,9	2,53	1,98
SBO	3,38	2,78	3,14	2,92	2,29
SPEC	3,06	2,9	3,05	2,7	2,37

Rentabiliteit	2019	2020	2021	2022	2023
BO	1,8%	-1,9%	4,2%	2,2%	0,2%
BO1	3,3%	-1,2%	3,9%	1,6%	0,4%
BO2	2,5%	-0,6%	4,4%	2,0%	0,0%
BO3	1,9%	-1,8%	4,4%	1,3%	-2,6%
BO4	1,4%	-2,4%	4,1%	2,5%	0,2%
BO5	1,7%	-2,1%	4,0%	2,0%	0,0%
BO6	1,8%	-1,8%	4,5%	2,6%	0,7%
PO	1,5%	-1,7%	3,5%	2,0%	-0,2%
PO_EXCL	1,7%	-1,8%	3,8%	2,1%	0,0%
POSWV	-0,4%	-1,3%	-1,3%	1,7%	-2,6%
SBO	0,6%	-1,6%	1,8%	1,5%	-2,2%
SPEC	0,8%	-0,3%	1,6%	0,6%	-0,1%

Personele lasten/ Totale lasten	2019	2020	2021	2022	2023
BO	81,7%	82,6%	81,9%	82,4%	82,4%
BO1	80,1%	81,3%	80,6%	80,8%	81,0%
BO2	81,4%	82,6%	81,7%	82,3%	82,6%
BO3	80,8%	82,4%	81,3%	81,6%	81,8%
BO4	81,4%	82,4%	81,6%	82,5%	82,3%
BO5	82,0%	82,8%	82,3%	82,9%	82,8%
BO6	82,0%	82,5%	82,0%	82,2%	82,3%
PO	76,4%	77,3%	76,9%	77,4%	76,8%
PO_EXCL	81,6%	82,4%	82,0%	82,5%	82,5%
POSWV	10,6%	11,0%	11,0%	10,7%	9,9%
SBO	79,9%	80,6%	83,2%	83,7%	83,9%
SPEC	81,1%	81,9%	82,0%	82,6%	82,5%

Liquiditeit qr	2019	2020	2021	2022	2023
BO	2,69	2,33	2,66	2,51	2,22
BO1	4,52	4,03	4,13	3,81	3,32
BO2	3,37	3,04	3,62	3,58	3,07
BO3	3,23	2,92	3,08	2,94	2,51
BO4	3	2,67	2,93	2,66	2,41
BO5	2,56	2,23	2,53	2,42	2,16
BO6	2,32	1,99	2,4	2,29	2,04
PO	2,8	2,44	2,72	2,54	2,23
PO_EXCL	2,77	2,42	2,72	2,54	2,24
POSWV	3,74	3,25	2,9	2,53	1,98
SBO	3,38	2,78	3,14	2,92	2,29
SPEC	3,06	2,9	3,05	2,7	2,37



Rijksbijdragen / Totale baten	2019	2020	2021	2022	2023
BO	94,3%	94,4%	94,4%	94,8%	93,5%
BO1	92,5%	93,2%	93,1%	93,6%	93,2%
BO2	93,9%	94,4%	94,7%	95,0%	94,2%
BO3	94,0%	94,4%	94,3%	94,6%	94,0%
BO4	95,6%	96,0%	95,6%	96,1%	95,0%
BO5	94,8%	94,7%	94,6%	94,9%	93,7%
BO6	93,5%	93,6%	93,9%	94,4%	92,8%
PO	93,7%	93,6%	94,6%	95,0%	93,9%
PO_EXCL	93,4%	93,2%	94,3%	94,7%	93,6%
POSWV	97,8%	97,9%	97,9%	98,3%	98,5%
SBO	81,8%	80,1%	93,3%	93,3%	93,3%
SPEC	92,3%	92,0%	94,9%	95,5%	94,3%

Algemene reserve / Totale baten	2019	2020	2021	2022	2023
BO	19,3%	18,4%	17,5%	15,9%	14,3%
BO1	33,0%	31,7%	30,2%	27,2%	25,1%
BO2	26,4%	26,2%	26,5%	24,2%	23,7%
BO3	24,3%	25,2%	23,5%	20,0%	18,5%
BO4	22,2%	20,9%	20,1%	18,0%	16,6%
BO5	18,8%	17,9%	16,8%	15,4%	13,6%
BO6	15,4%	14,8%	14,3%	13,3%	12,0%
PO	19,8%	18,6%	17,6%	15,8%	13,9%
PO_EXCL	20,6%	19,4%	18,3%	16,4%	14,7%
POSWV	10,0%	8,5%	7,7%	7,2%	4,5%
SBO	30,7%	23,6%	21,3%	19,1%	16,2%
SPEC	26,2%	25,4%	24,6%	20,1%	17,9%

Investingering huisvesting / Totale baten	2019	2020	2021	2022	2023
BO	0,6%	0,7%	0,6%	0,7%	0,9%
BO1	0,7%	0,8%	1,0%	1,0%	0,6%
BO2	0,6%	0,6%	0,6%	0,3%	0,6%
BO3	0,9%	0,7%	0,5%	0,6%	0,8%
BO4	0,4%	0,6%	0,6%	0,6%	0,8%
BO5	0,6%	0,8%	0,6%	0,7%	1,0%
BO6	0,6%	0,6%	0,5%	0,7%	0,9%
PO	0,6%	0,6%	0,5%	0,6%	0,8%
PO_EXCL	0,6%	0,7%	0,6%	0,7%	0,9%
POSWV	0,0%	0,0%	0,0%	0,0%	0,0%
SBO	1,3%	0,4%	0,4%	0,7%	1,1%
SPEC	0,7%	0,5%	0,6%	0,4%	0,9%

Contractactiviteiten / Rijksbijdrage	2019	2020	2021	2022	2023
BO	0,0%	0,0%	0,0%	0,0%	0,2%
BO1	0,0%	0,0%	0,0%	0,0%	0,0%
BO2	0,0%	0,0%	0,0%	0,0%	0,0%
BO3	0,0%	0,0%	0,0%	0,0%	0,0%
BO4	0,0%	0,0%	0,0%	0,0%	0,0%
BO5	0,0%	0,0%	0,0%	0,0%	0,0%
BO6	0,0%	0,0%	0,0%	0,0%	0,6%
PO	0,1%	0,1%	0,1%	0,1%	0,2%
PO_EXCL	0,1%	0,1%	0,1%	0,1%	0,3%
POSWV	0,0%	0,0%	0,0%	0,0%	0,0%
SBO	0,0%	0,0%	1,0%	1,1%	0,9%
SPEC	1,0%	1,0%	0,0%	0,1%	0,1%

Ov. overheidsbijdragen / Tot. baten	2019	2020	2021	2022	2023
BO	2,1%	2,2%	2,2%	2,0%	2,1%
BO1	1,4%	1,4%	1,5%	1,2%	1,2%
BO2	2,2%	2,3%	2,2%	2,0%	2,0%
BO3	1,7%	1,9%	1,9%	1,8%	1,9%
BO4	1,4%	1,3%	1,4%	1,3%	1,4%
BO5	1,7%	1,8%	1,9%	1,7%	1,8%
BO6	3,1%	3,2%	3,0%	2,6%	2,8%
PO	2,6%	2,9%	2,1%	1,9%	2,0%
PO_EXCL	2,7%	3,1%	2,2%	1,9%	2,1%
POSWV	0,8%	0,7%	0,7%	0,8%	0,9%
SBO	12,5%	15,4%	1,6%	1,6%	1,5%
SPEC	2,5%	2,6%	1,9%	1,9%	2,0%

Investerings (invent.+app.) / Totale baten	2019	2020	2021	2022	2023
BO	2,4%	2,1%	2,1%	2,2%	2,0%
BO1	2,6%	2,5%	2,7%	2,1%	2,1%
BO2	2,3%	2,2%	2,7%	2,2%	2,1%
BO3	2,3%	2,0%	2,2%	2,0%	2,0%
BO4	2,4%	2,1%	2,3%	2,2%	2,1%
BO5	2,5%	2,0%	2,0%	2,2%	2,0%
BO6	2,3%	2,2%	2,0%	2,2%	2,0%
PO	2,1%	1,9%	1,9%	1,9%	1,8%
PO_EXCL	2,3%	2,0%	2,0%	2,1%	2,0%
POSWV	0,1%	0,1%	0,1%	0,1%	0,1%
SBO	1,7%	1,5%	2,1%	1,8%	1,8%
SPEC	1,4%	1,5%	1,4%	1,5%	1,6%



Kapitalisatiefactor	2019	2020	2021	2022	2023
BO	0,44	0,43	0,44	0,45	0,45
BO1	0,65	0,64	0,63	0,61	0,6
BO2	0,52	0,53	0,52	0,52	0,53
BO3	0,48	0,49	0,5	0,49	0,48
BO4	0,46	0,44	0,45	0,46	0,45
BO5	0,43	0,41	0,42	0,43	0,43
BO6	0,41	0,4	0,41	0,43	0,44
PO	0,43	0,41	0,42	0,43	0,41
PO_EXCL	0,45	0,43	0,44	0,45	0,44
POSWV	0,18	0,16	0,15	0,17	0,12
SBO	0,55	0,51	0,47	0,45	0,41
SPEC	0,43	0,41	0,42	0,41	0,36

Netto werkkapitaal	2019	2020	2021	2022	2023
BO	19,3%	16,9%	19,8%	20,2%	18,4%
BO1	39,8%	37,6%	37,5%	35,6%	33,0%
BO2	27,2%	26,9%	28,2%	28,6%	28,0%
BO3	24,6%	23,8%	26,1%	24,8%	22,4%
BO4	21,5%	19,4%	21,6%	21,7%	20,0%
BO5	17,9%	15,3%	18,6%	18,9%	17,0%
BO6	15,6%	13,1%	16,9%	17,9%	16,5%
PO	19,9%	17,5%	19,7%	19,7%	17,3%
PO_EXCL	20,5%	18,0%	20,5%	20,4%	18,2%
POSWV	12,9%	11,0%	9,6%	10,0%	5,8%
SBO	31,0%	26,1%	25,1%	23,0%	17,3%
SPEC	24,4%	22,9%	23,5%	21,4%	17,1%

Weerstandsv mogen -/ MVA	2019	2020	2021	2022	2023
BO	14,0%	10,8%	13,6%	13,6%	11,8%
BO1	32,6%	29,7%	29,5%	27,4%	24,6%
BO2	19,3%	18,2%	19,7%	19,3%	19,0%
BO3	18,8%	17,7%	19,6%	18,0%	15,4%
BO4	15,6%	12,2%	14,5%	14,9%	13,1%
BO5	12,5%	9,5%	12,5%	12,5%	10,5%
BO6	11,2%	7,6%	11,2%	11,7%	10,2%
PO	15,1%	12,1%	14,1%	13,7%	11,3%
PO_EXCL	15,3%	12,2%	14,4%	14,0%	11,8%
POSWV	13,1%	11,2%	9,6%	9,9%	5,7%
SBO	29,5%	23,5%	20,0%	17,8%	12,1%
SPEC	19,7%	18,5%	18,5%	15,6%	11,7%

Weerstandsv mogen VO Totale bn	2019	2020	2021	2022	2023
BO	28,3%	25,7%	27,8%	27,5%	26,0%
BO1	49,5%	47,6%	47,2%	44,7%	41,7%
BO2	34,5%	33,5%	35,5%	34,0%	33,7%
BO3	33,2%	32,7%	33,5%	31,5%	28,8%
BO4	28,8%	26,0%	27,7%	27,8%	26,3%
BO5	26,7%	24,2%	26,5%	26,3%	24,6%
BO6	25,5%	22,7%	25,3%	25,5%	24,5%
PO	28,0%	25,4%	26,9%	26,4%	24,1%
PO_EXCL	29,2%	26,5%	28,2%	27,6%	25,7%
POSWV	13,1%	11,3%	9,8%	10,1%	5,9%
SBO	39,4%	32,3%	31,7%	29,5%	24,5%
SPEC	31,0%	29,4%	30,2%	27,6%	23,8%



Basisonderwijs (BO)

Balans

* EUR miljoen

	2019		2020		2021		2022		2023	
Vaste Activa										
Immateriële vaste activa	0,1	0,0%	0,1	0,0%	0,2	0,0%	0,4	0,0%	0,5	0,0%
Materiële vaste activa	1450,5	31,5%	1523,1	33,1%	1600,8	31,0%	1729,0	29,6%	1908,3	30,2%
Financiële vaste activa	190,1	4,1%	177,5	3,9%	148,4	2,9%	133,5	2,3%	153,1	2,4%
Totaal van vaste activa	1640,7	35,7%	1700,7	37,0%	1749,3	33,8%	1862,9	31,9%	2061,9	32,6%
Voorraden	0,0	0,0%	0,0	0,0%	0,0	0,0%	0,0	0,0%	0,0	0,0%
Vorderingen	678,0	14,7%	698,7	15,2%	722,8	14,0%	423,3	7,3%	500,8	7,9%
Effecten	28,6	0,6%	28,6	0,6%	35,0	0,7%	29,5	0,5%	31,1	0,5%
Liquide middelen	2252,0	49,0%	2168,2	47,2%	2664,1	51,5%	3521,8	60,3%	3729,4	59,0%
Totaal van vlottende activa	2958,6	64,3%	2895,5	63,0%	3421,9	66,2%	3974,6	68,1%	4261,3	67,4%
Totaal van activa	4599,3	100,0%	4596,2	100,0%	5171,2	100,0%	5837,5	100,0%	6323,1	100,0%
Passiva										
Eigen vermogen	2720,8	59,2%	2523,5	54,9%	2983,0	57,7%	3258,3	55,8%	3310,1	52,4%
Aandeel in het groepsvermogen dat niet aan de rechtspersoon toekomt	0,0	0,0%	0,0	0,0%	2,0	0,0%	5,6	0,1%	6,6	0,1%
Voorzieningen	685,0	14,9%	746,5	16,2%	809,8	15,7%	903,8	15,5%	1011,4	16,0%
Langlopende schulden	91,3	2,0%	85,9	1,9%	87,9	1,7%	83,9	1,4%	78,0	1,2%
Kortlopende schulden	1101,3	23,9%	1240,3	27,0%	1288,6	24,9%	1585,9	27,2%	1916,4	30,3%
Totaal van passiva	4599,3	100,0%	4596,2	100,0%	5171,2	100,0%	5837,5	100,0%	6322,4	100,0%



Basisonderwijs (BO)

Baten en Lasten

* EUR miljoen

Baten	2019		2020		2021		2022		2023	
Rijksbijdragen	9064,6	94,4%	9267,5	94,4%	10141,6	94,4%	11230,7	94,8%	11926,2	94,1%
Overige overheidsbijdragen en-subsidies	206,1	2,1%	216,1	2,2%	239,0	2,2%	233,2	2,0%	268,8	2,1%
College-, cursus-, les- en examengelden	0,0	0,0%	0,0	0,0%			0,0	0,0%	0,0	0,0%
Baten werk in opdracht van derden	0,2	0,0%	0,2	0,0%	0,1	0,0%	0,8	0,0%	28,8	0,2%
Overige baten	333,8	3,5%	330,4	3,4%	363,3	3,4%	386,0	3,3%	452,6	3,6%
Totaal van baten	9604,7	100,0%	9814,3	100,0%	10743,9	100,0%	11850,7	100,0%	12676,3	100,0%
Lasten	2019		2020		2021		2022		2023	
Personeelslasten	7715,9	81,8%	8265,7	82,6%	8434,5	82,0%	9546,3	82,5%	10490,7	82,4%
Afschrijvingen op immateriële en materiële vaste activa	242,4	2,6%	252,9	2,5%	262,7	2,6%	279,2	2,4%	295,6	2,3%
Huisvestingslasten	684,1	7,3%	719,6	7,2%	732,5	7,1%	786,2	6,8%	891,4	7,0%
Overige lasten	789,9	8,4%	765,1	7,6%	854,7	8,3%	955,9	8,3%	1047,6	8,2%
Doorbetalings aan schoolbesturen	1,8	0,0%	0,8	0,0%	0,8	0,0%	1,6	0,0%	1,1	0,0%
Verstrekke subsidies					0,0	0,0%	0,0	0,0%	0,0	0,0%
Totaal van lasten	9434,1	100,0%	10004,2	100,0%	10285,1	100,0%	11569,3	100,0%	12726,4	100,0%
Totaal van saldo baten en lasten	170,6		-189,9		458,8		281,5		-50,1	
Gerealiseerde herwaardering	0,0		0,0		0,0		0,0		0,4	
Financiële baten en lasten					-5,0					
Financiële baten	10,0		6,3		4,8		0,2		78,4	
Financiële lasten	4,3		7,2		9,7		15,2		3,2	
Totaal van resultaat voor belastingen	176,2		-190,8		453,9		266,5		25,6	
Belastingen	0,3		0,2		0,4		0,3		1,2	
Resultaat uit deelnemingen	0,0		0,0		0,0		0,1		0,1	
Totaal van resultaat na belastingen	175,9		-191,1		453,6		266,3		24,4	
Aandeel in het geconsolideerde resultaat dat niet aan de rechtspersoon toekomt	0,0		0,0		0,0		0,0			
Nettoresultaat na belastingen	175,9		-191,1		453,5		266,3		24,4	



Basisonderwijs (BO)

Spreiding: Solvabiliteit | 2023

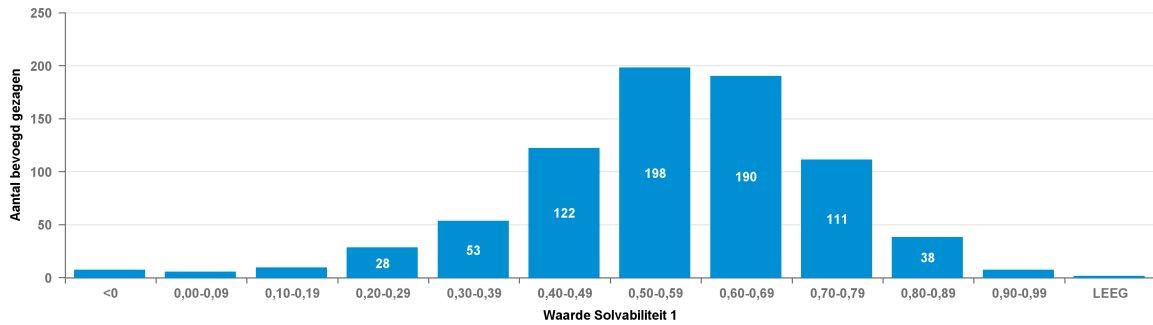

Spreiding: Solvabiliteit | 2022

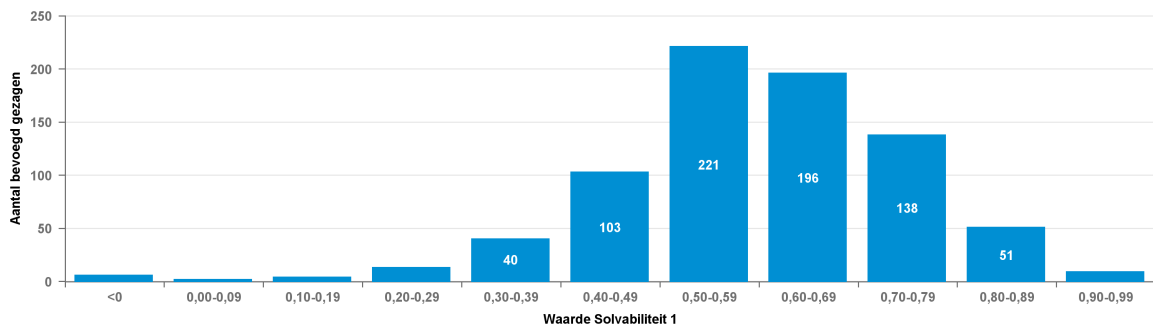



Basisonderwijs (BO)

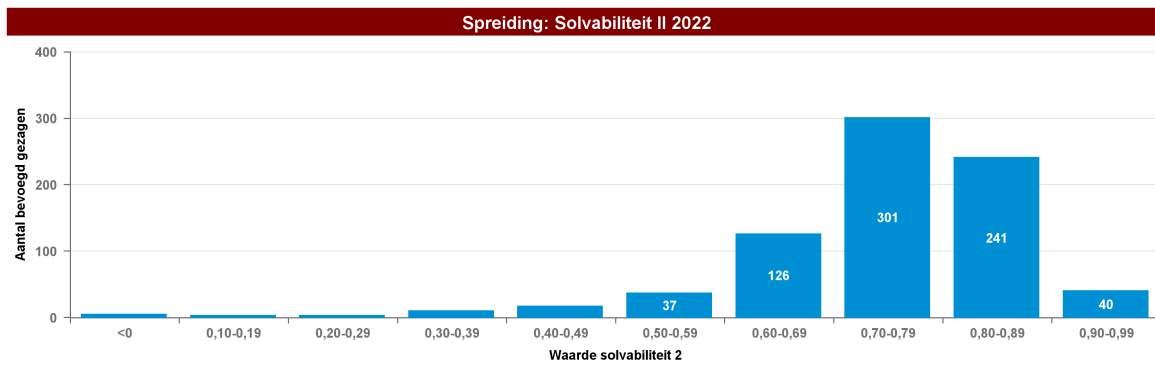
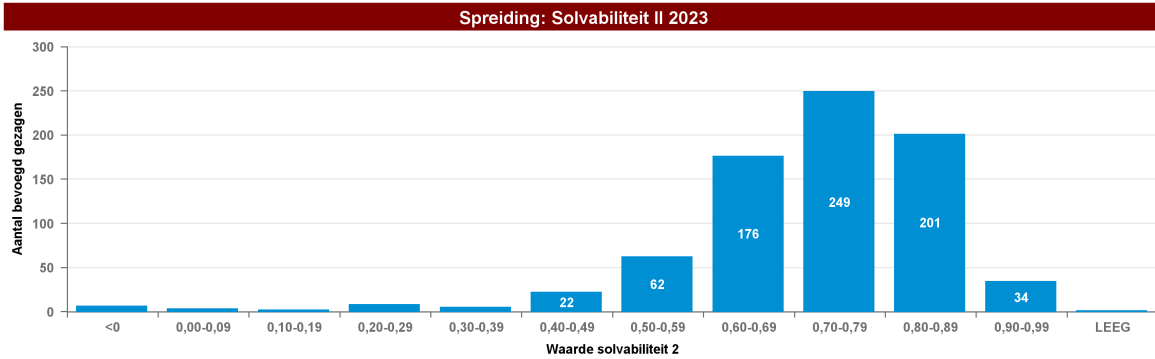



Basisonderwijs (BO)

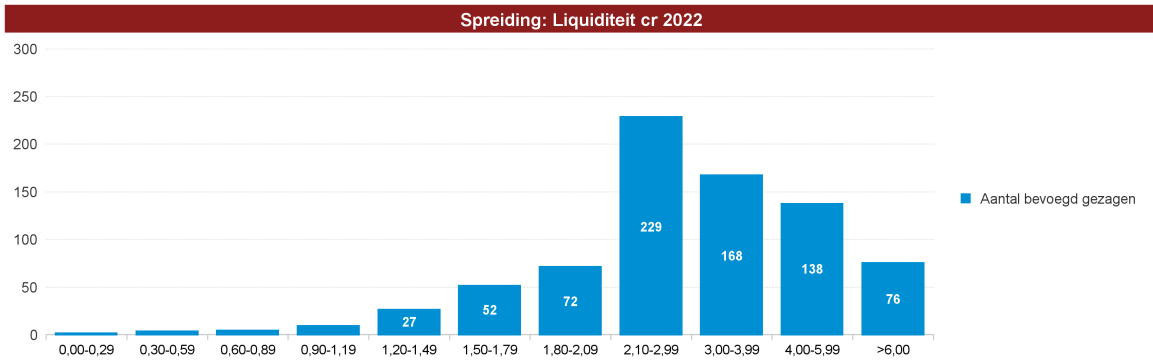
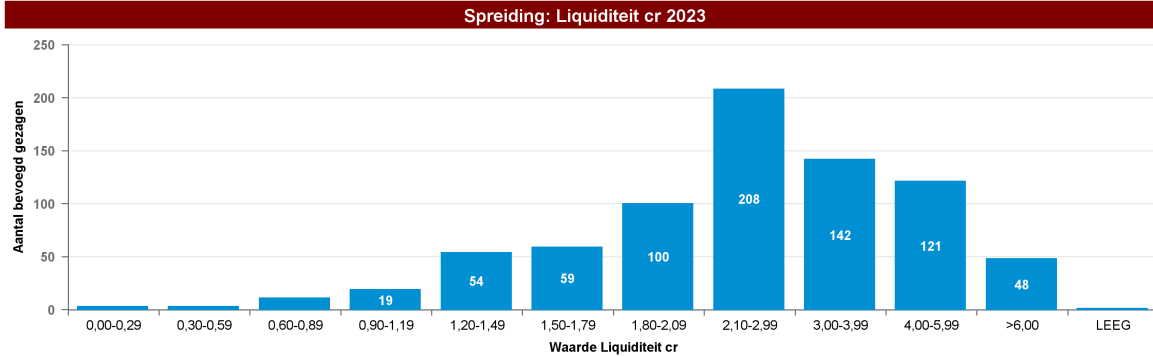



Basisonderwijs (BO)

Spreiding: Rentabiliteit 2023

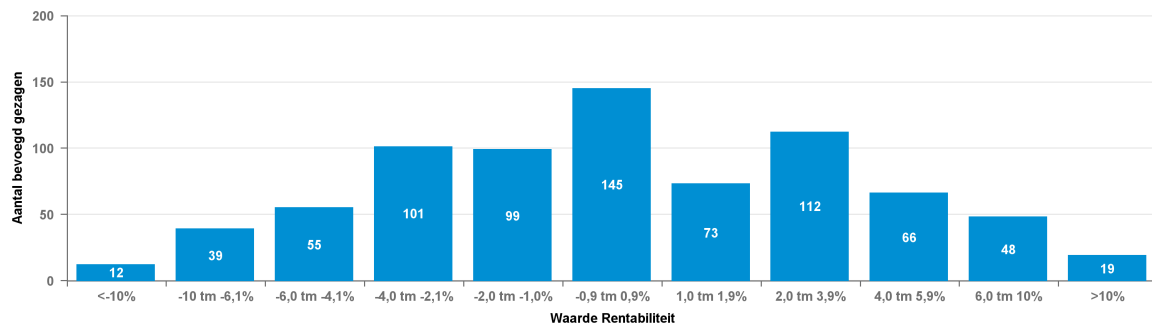

Spreiding: Rentabiliteit 2022

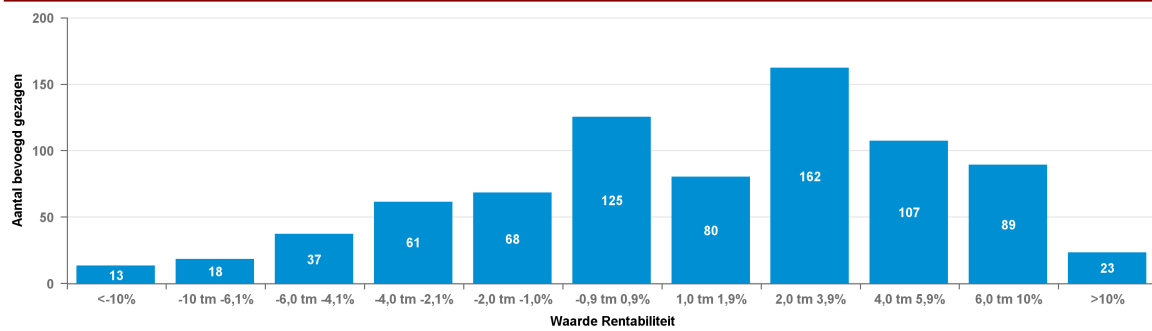



Basisonderwijs 1 school (BO1)

Balans

* EUR miljoen

	2019		2020		2021		2022		2023	
Vaste Activa										
Immateriële vaste activa	0,0	0,0%	0,0	0,0%	0,0	0,0%	0,0	0,0%	0,0	0,0%
Materiële vaste activa	98,2	27,1%	101,6	28,1%	106,4	28,2%	110,3	28,1%	114,4	28,2%
Financiële vaste activa	5,0	1,4%	4,5	1,2%	4,0	1,1%	3,6	0,9%	3,5	0,9%
Totaal van vaste activa	103,2	28,5%	106,1	29,4%	110,4	29,2%	113,9	29,0%	117,9	29,1%
Voorraden	0,0	0,0%	0,0	0,0%	0,0	0,0%	0,0	0,0%	0,0	0,0%
Vorderingen	34,6	9,5%	34,9	9,7%	37,1	9,8%	16,5	4,2%	20,9	5,2%
Effecten	0,7	0,2%	0,6	0,2%	0,9	0,2%	0,6	0,2%	0,1	0,0%
Liquide middelen	224,1	61,8%	219,7	60,8%	229,3	60,7%	261,9	66,7%	266,4	65,7%
Totaal van vlottende activa	259,4	71,5%	255,1	70,6%	267,3	70,8%	279,0	71,0%	287,4	70,9%
Totaal van activa	362,5	100,0%	361,2	100,0%	377,7	100,0%	392,9	100,0%	405,3	100,0%
Passiva										
Eigen vermogen	251,1	69,3%	242,8	67,2%	254,9	67,5%	258,3	65,7%	254,1	62,8%
Aandeel in het groepsvermogen dat niet aan de rechtspersoon toekomt	0,0	0,0%	0,0	0,0%	0,1	0,0%	0,0	0,0%	0,0	0,0%
Voorzieningen	42,9	11,8%	44,7	12,4%	47,6	12,6%	51,3	13,1%	54,7	13,5%
Langlopende schulden	10,2	2,8%	10,3	2,9%	10,4	2,7%	10,2	2,6%	9,1	2,2%
Kortlopende schulden	57,4	15,8%	63,3	17,5%	64,8	17,1%	73,1	18,6%	86,4	21,4%
Totaal van passiva	362,5	100,0%	361,2	100,0%	377,7	100,0%	392,9	100,0%	404,4	100,0%



Basisonderwijs 1 school (BO1)

Baten en Lasten

* EUR miljoen

Baten	2019		2020		2021		2022		2023	
Rijksbijdragen	468,7	92,5%	475,5	93,3%	503,1	93,1%	540,9	93,6%	567,4	93,4%
Overige overheidsbijdragen en-subsidies	7,2	1,4%	7,0	1,4%	8,2	1,5%	7,1	1,2%	7,3	1,2%
College-, cursus-, les- en examengelden	0,0	0,0%								
Baten werk in opdracht van derden	0,0	0,0%								
Overige baten	30,6	6,0%	27,3	5,4%	29,0	5,4%	29,9	5,2%	32,5	5,4%
Totaal van baten	506,6	100,0%	509,8	100,0%	540,3	100,0%	577,9	100,0%	607,2	100,0%
Lasten	2019		2020		2021		2022		2023	
Personeelslasten	392,5	80,1%	419,9	81,4%	418,4	80,6%	459,5	80,9%	491,3	81,0%
Afschrijvingen op immateriële en materiële vaste activa	14,5	3,0%	14,7	2,8%	14,9	2,9%	15,1	2,7%	15,9	2,6%
Huisvestingslasten	32,5	6,6%	33,4	6,5%	33,7	6,5%	36,6	6,5%	38,5	6,4%
Overige lasten	50,2	10,3%	47,9	9,3%	51,8	10,0%	56,6	10,0%	60,8	10,0%
Doorbetalings aan schoolbesturen	0,0	0,0%	0,0	0,0%			0,0	0,0%	0,0	0,0%
Verstreckte subsidies										
Totaal van lasten	489,7	100,0%	515,9	100,0%	518,8	100,0%	567,9	100,0%	606,5	100,0%
Totaal van saldo baten en lasten	16,8		-6,1		21,5		10,0		0,7	
Gerealiseerde herwaardering					0,0				0,4	
Financiële baten en lasten					-0,4					
Financiële baten	0,4		0,2		0,1		0,1		1,7	
Financiële lasten	0,3		0,3		0,6		1,0		0,2	
Totaal van resultaat voor belastingen	17,0		-6,2		21,0		9,0		2,5	
Belastingen	0,1		0,0		0,0		0,0		0,0	
Resultaat uit deelnemingen										
Totaal van resultaat na belastingen	16,9		-6,2		21,0		9,0		2,5	
Aandeel in het geconsolideerde resultaat dat niet aan de rechtspersoon toekomt										
Nettoresultaat na belastingen	16,9		-6,2		21,0		9,0		2,5	



Basisonderwijs 1 school (BO1)

Spreiding: Solvabiliteit | 2023

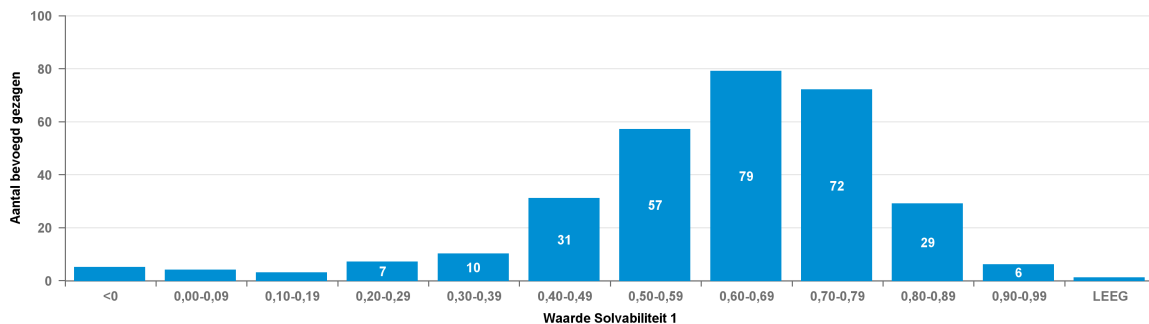

Spreiding: Solvabiliteit | 2022

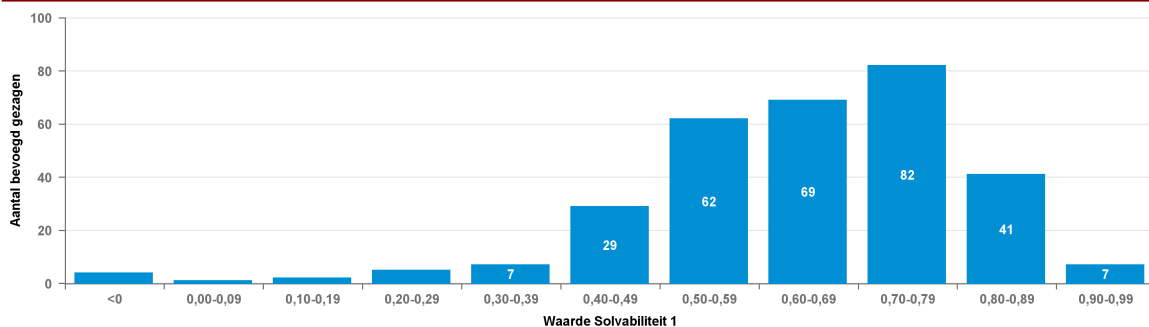

Solvabiliteit I

Nr	Naam	BG nr	2022	2023
1	Ver. PC Bo te Morra-Lioessens	30330	0,93	0,93
2	VG So Laag Zuthem, Gem. Raalte	41861	0,9	0,92
3	V.P.C.O. Alteveer/Kerkenveld	60829	0,91	0,9
4	Ver. v PCO 'Het Mosterdzaadje'	86464	0,91	0,89
5	Ver. 'Scholen met de Bijbel'	34893	0,89	0,91
6	Ver. Prot. BO Hollandscheveld	40655	0,9	0,89
7	Ver Stg Insth Smdb	91079	0,87	0,9
8	St. L.O. aan Var. Kind. (LOVK)	41519	0,89	0,87
9	Ver. P.C. B.o. te Beezerveld	99672	0,89	0,87
10	Stg SwV PO West-Friesland	42755	0,87	0,88
11	C.N.S. Ommerkanaal	36063	0,87	0,87
12	Ver. Stg. School met de Bijbel	84215	0,86	0,88
13	BC Master Frankeskoalle	13839	0,88	0,85
14	V. Laat de kind. tot Mij komen	22622	0,87	0,86
15	Ver. S&I en. Chr. Sch. te Oene	36778	0,88	0,85
16	Stichting Matthijsje	20210	0,84	0,88
17	St. Chr. Onderw. De Roerganger	99711	0,85	0,86
18	Ver. Oecumen. Onderw. in Maarn	30015	0,84	0,84
19	Ver Sch EBG Amsterdam	40189	0,87	0,8
20	Ver. St. Scholen met de Bijbel	47685	0,79	0,88
21	Vereniging De Olijfbom	21478	0,84	0,83
22	Ver. vr Chr. Nat. Basisonderw.	33853	0,86	0,8
23	Ver. interconfession. onderw.	40804	0,87	0,79



Basisonderwijs 1 school (BO1)

Solvabiliteit I				
Nr	Naam	BG nr	2022	2023
24	Ver. Stg. School met de Bijbel	37857	0,84	0,82
25	Ver. tt St.&Instandh. S.m.d.B.	32072	0,84	0,81
26	VCORG te Zwijndrecht	43175	0,83	0,81
27	Ver. St./Inst.houd. SmdB Bo GG	75064	0,81	0,82
28	Ver v Prot Chr Basisonderwijs	83267	0,71	0,91
29	Ver. Bas.ond. Geref. Grondslag	25833	0,83	0,8
30	Stg. Kathol. Onderw. Breukelen	42564	0,79	0,84
31	Ver. Bev. C. Nat. ond. Hollum	27340	0,82	0,8
32	Ver. Sch. met de Bijbel N'loos	89012	0,77	0,84
33	Ver. een School met de Bijbel	30967	0,88	0,73
34	Ver Chr Inst Gr v Pr	35218	0,83	0,79
35	Stg. Basisonderw. Ger. Gr.slag	34919	0,83	0,78
36	Schoolvereniging G.G. Kampen	43824	0,8	0,81
37	Hilversumse Schoolvereniging	96266	0,82	0,78
38	Vereniging Nieuwe School Edam	82838	0,86	0,73
39	Stg. Best. RK Sch. Schalkhaar	53730	0,8	0,8
40	Ver. Wilhelminascholen	36349	0,81	0,78
41	Ver. Prot. Chr. Basisonderwijs	81433	0,76	0,82
42	Stichting De Hoeksteen	53197	0,8	0,79
43	Sticht. Islam. Scholen Helmond	31088	0,86	0,72
44	Sticht. Verstreck. Basisond.	42980	0,8	0,79
45	Stg. Interconf. BO R'dam eo	40269	0,82	0,76
46	Stichting IBPL	40307	0,78	0,79
47	Stg. Jenapl. B.s. Vlinderbos	40281	0,79	0,78
48	Geref. Schoolver. Westerniel.	37038	0,83	0,73
49	Ver. Evang. Het Mosterdzaadje	84787	0,77	0,79
50	Stg. Kathol. Onderw. Raamsdonk	43825	0,79	0,77
51	Ned.Geref. Schoolver. Kampen	61661	0,78	0,78
52	Instituut Coolsma	83786	0,78	0,77
53	Ver. P-C Basisonderw. te Beesd	30889	0,67	0,88
54	Ver. Stg. Herv. Schol. Rouveen	90637	0,77	0,78
55	Stg. Rehobothschool Uddel	35297	0,79	0,76
56	V. st.&i.st.h. sch. m. Bijbel	31032	0,79	0,75
57	Ver. Montessorisch. Bilthoven	36817	0,78	0,76
58	Ver. Chr. Onderw. Haren/Onnen	61829	0,79	0,74
59	Chr Geref Sch Ver	91118	0,75	0,78
60	Ver. School Evang. Broedergem.	29577	0,78	0,74
61	Stg. Bijzond. Scholen voor OAG	40753	0,77	0,76
62	Stg. Neutr. Onderw. Wilhelmina	38169	0,77	0,76
63	Ver t Stg Insth Sch	23948	0,76	0,76
64	Ver. verstr. ond. ger. grndslg	46021	0,82	0,7
65	Ver. School met de Bijbel	87998	0,75	0,76
66	Ver. Willem de Zwijgerschool	72100	0,76	0,75
67	Stichting SMART Limburg	41891	0,78	0,73
68	Amersfoortse Schoolvereniging	25156	0,76	0,75
69	Stg. Openb. B.s. de Regenboog	41844	0,76	0,75



Basisonderwijs 1 school (BO1)

Solvabiliteit I				
Nr	Naam	BG nr	2022	2023
70	Ver. Stg. Scholen Bijbel	32202	0,75	0,76
71	V.C.N. Schoolonderw. Staphorst	36831	0,77	0,73
72	Vereniging v. PCBO de Schakel	81030	0,81	0,7
73	Stg. Interc. PC RK Bo Naarden	40720	0,85	0,65
74	Christ. Schoolveren. 'Obadja'	32813	0,75	0,75
75	Stg. R.K. Onderwijs Aerdenhout	72242	0,76	0,73
76	Ver. bevordering Chr. Onderw.	83019	0,77	0,71
77	Ver. Chr. Ond. Ref. Grondslag	57969	0,73	0,75
78	Ver. Verstr. BO op R. Grondsl.	29473	0,73	0,76
79	Ver. Stg. Chr. Scholen Wekerom	40887	0,79	0,69
80	Ver. tot het verstr. van bo/rg	23545	0,76	0,73
81	Stg. Scholen v/h Rozenkruis	30013	0,71	0,77
82	Ver. Basisond. te Hulshorst	86802	0,7	0,78
83	St. Reform. Onderw. Woerden eo	43188	0,77	0,7
84	Stg. Kindergem.sch. Schweitzer	42330	0,74	0,72
85	Stg. Algemeen B.o. Rijnwaarden	30824	0,75	0,71
86	Stg. Onderw. Geref. Grondslag	50299	0,73	0,73
87	Stg. Kath. Onderw. Achterveld	65768	0,69	0,76
88	Stg. Samenwerk.sch. Riv.wijk	42594	0,79	0,66
89	Stg Geref Basisschool Benjamin	36336	0,73	0,73
90	Leeuwarder Schoolvereniging	35504	0,75	0,7
91	Ver. bo ger. grondsl. Yerseke	42836	0,72	0,72
92	Nicolaas-Stichting	73724	0,72	0,72
93	Stg. Kath. Onderwijs Ginneken	32203	0,7	0,74
94	Ver. Scholen md Bijbel De Valk	47438	0,75	0,69
95	Godelinde Schoolvereniging	96292	0,73	0,71
96	Ver. Stg./school met de Bijbel	38351	0,7	0,73
97	Chr. Schoolver. Amsterdam-Zuid	81810	0,72	0,72
98	D.V. DV Oldenbarneveldsch. abo	97176	0,69	0,74
99	't Blokhuus	63039	0,75	0,68
100	Sch Best J Calvijnschool	48933	0,71	0,72
101	Ver. 'Een School met de Bijb.'	44175	0,71	0,71
102	Ver. Basisond. Sprang-Capelle	84827	0,72	0,7
103	Ver. onderwijs Geref. Grondsl	29823	0,71	0,71
104	Ver. Prot. Chr. Basond. V'veen	92210	0,71	0,71
105	Stichting Onderwijs Kruisland	39534	0,66	0,75
106	Ver v BSO Gooiland	34230	0,67	0,74
107	St. Alg. Basisonderw. Comenius	36440	0,72	0,69
108	Stg. Kath. Scholen Oegstgeest	75206	0,73	0,68
109	Stg voor PC Ond. Holten	83696	0,72	0,69
110	Stichting PRIMA	41843	0,74	0,66
111	Ver. ond. Geref. grondslag	31280	0,72	0,68
112	Ver. Montessorisch. Wassenaar	98255	0,73	0,66
113	Ver. School md Bijbel Stolwijk	40535	0,76	0,63
114	Stg. Nutsscholen Aalst-Waalre	94251	0,71	0,68
115	Sticht. schoolbestuur Laetare	38235	0,68	0,7



Basisonderwijs 1 school (BO1)

Solvabiliteit I				
Nr	Naam	BG nr	2022	2023
116	Ver De Flevoschool te Huizen	96409	0,69	0,69
117	Ver. Basisond. te Notter-Zuna	63091	0,9	0,48
118	Stg. Samenw.sch. Kranenburg eo	60686	0,68	0,69
119	Ver. verstr. OoG g.s. Borssele	31890	0,76	0,61
120	Ver. CO op RG te Barendrecht	43383	0,69	0,67
121	Stg Kath & Opb Onderwijs	40745	0,71	0,65
122	Ver.Chr.Prim.Onderw.Reform.Gr.	30700	0,68	0,68
123	Ver. t/h Verstr. SO Ref.gr.sl.	92067	0,69	0,67
124	De Vlissingse Schoolvereniging	40340	0,79	0,57
125	Edese Schoolvereniging	33151	0,68	0,67
126	Stg. Mij. Nut van 't Algemeen	40964	0,71	0,64
127	Vereniging Hofdijckschool	37233	0,68	0,67
128	Ver. Jenaplanonderw. Oudewater	20252	0,69	0,66
129	Stichting Casa School	42579	0,66	0,68
130	Ver. Stg./lh Scholen md Bijbel	72386	0,68	0,66
131	Ver. Chr. Onderw. Ref. Gr.slag	78197	0,7	0,64
132	Ver. verstr. basisonderw. G.G.	44071	0,73	0,6
133	Stg. Kathol. Onderw. Maasland	62778	0,7	0,64
134	Stg ICOB	76910	0,64	0,69
135	Schoolveren. 'Agatha Snellen'	33268	0,65	0,67
136	St. Alg. Bijz. Onderw. H'stede	30701	0,6	0,72
137	St. Openb. Prim. Ond.ws W'naar	41829	0,75	0,57
138	ZOK GG Tricht-Geldermalsen	42760	0,66	0,66
139	Ver. Instandh. Scholen Bijbel	46060	0,67	0,65
140	Stg. de Amsterdamse Mont.sch.	48622	0,72	0,6
141	Ver. Pr. Chr. BO Duinoordsch.	31227	0,76	0,56
142	Stg. Bas.sch. Icarus Heemstede	40284	0,65	0,66
143	Ver. Montessorisch. Waalsdorp	95746	0,66	0,64
144	Hallsche Schoolvereniging	33957	0,55	0,76
145	Ver. Stg. Scholen Bijbel	38650	0,68	0,62
146	Stg. Onderw. St. Willibrordus	53406	0,65	0,65
147	Ver. Stg. Scholen met Bijbel	33645	0,66	0,64
148	Ver. tot St.&Inst.hd. S.m.d.B.	81979	0,67	0,63
149	Stg. Ger. Onderwijs Barneveld	40419	0,68	0,62
150	Stichting Freinetschool Heiloo	84489	0,72	0,58
151	Stg. V'scholense Openb. School	42542	0,66	0,64
152	Groenekanse Sch.ver. Nijepoort	79952	0,67	0,62
153	De Capelse Schoolvereniging	85048	0,68	0,62
154	Ver. v. b.o. op G.g.s. Speuld	27237	0,78	0,51
155	Ver. Onderwijs te Ridderkerk	40327	0,7	0,6
156	Stg. Vrije School De Vuurvogel	59919	0,72	0,57
157	Stg Ref. basisond Elspeet	42827	0,61	0,68
158	Sticht. Montessorisch. Montijn	40144	0,63	0,65
159	St. KO Par. Allerh. Drie-eenh.	45189	0,63	0,65
160	Stg. Onderw.gem.schap De Hoeve	39912	0,66	0,62
161	Stichting Christ. B.o. Helmond	37428	0,67	0,61



Basisonderwijs 1 school (BO1)

Solvabiliteit I				
Nr	Naam	BG nr	2022	2023
162	Stichting Vrije School Breda	59984	0,68	0,6
163	Stg. voor P.C.O. te Wassenaar	74492	0,62	0,65
164	Stg. De Werf ogv pers.heidsv.	45059	0,69	0,58
165	Ver. Verstr. Bas.ond. Ger. Gr.	39275	0,68	0,58
166	Ver. CNS Oosterwolde	42815	0,63	0,64
167	Herv. Sch.Ver. Gr.sl. Elspeet	75974	0,65	0,61
168	Delftse Ver. Montess.-Onderw.	31162	0,67	0,59
169	Stg. Bel. 'Sch. Bijb.' Rhenen	38222	0,62	0,63
170	Stg. Kath. Onderw. Bussum e.o.	53444	0,63	0,63
171	Stg. Alg. Bijz. Onderw. Hoorn	40363	0,71	0,54
172	Ver. tot Opr. & Inst.houd. NBS	98398	0,61	0,64
173	VC Bo reform. g.s. Nederhemert	47932	0,74	0,5
174	Ver. Schol. m.d. Bijb. te Veen	53262	0,61	0,62
175	K. Stg. v. Onderw. Oude Tonge	64169	0,63	0,6
176	Stg. Kath. Bas.onderw. Borculo	47659	0,64	0,59
177	De Kralingsche School	97137	0,62	0,61
178	Ver. Verstr. b.o. op RG Nop eo	46152	0,66	0,57
179	Ver. Verstr. Ond. op GG Lisse	22765	0,63	0,6
180	St. Verstr. van BO/Ger. Gr.sl.	26626	0,6	0,62
181	Gemeente Eijsden-Margraten	11764	0,58	0,64
182	Stg. Basisonderwijs Middelburg	30715	0,59	0,62
183	Ver. Chr. Ond.w. Ger. Grondsl.	41825	0,6	0,62
184	Stichting De Eigen Wijs	42751	0,69	0,52
185	Ver. Reformatorisch Onderwijs	69643	0,64	0,57
186	Ver. Nutsschool Wassenaar	39859	0,57	0,63
187	Ver. basisond. Ger. grondslag	30128	0,47	0,73
188	Stichting Jenapleinschool	41626	0,61	0,59
189	Schoolvereniging 'Willemspark'	23440	0,58	0,61
190	Ver. Basisonderw. GG Berkenw.	74609	0,67	0,53
191	Stg. Bas.ond. Geref. Grondsl.	81967	0,58	0,61
192	Ver. 'een School met de Bijb.'	83656	0,61	0,58
193	Kath Stg Willibrordus	69799	0,56	0,62
194	Ver Chr BO op Ref GRSL	50988	0,56	0,62
195	Stichting K.M.O. Bussum	25664	0,58	0,6
196	Stg. R.K. Onderwijs Naarden	53210	0,56	0,61
197	Stg. voor Freinetonderw. Utr.	71502	0,5	0,66
198	Bloemendaalse Schoolvereniging	94797	0,59	0,56
199	Stg. Onderw. Geref. Grondslag	81902	0,57	0,58
200	SKOZ	30357	0,57	0,59
201	A'damse Sch.ver. Ond. en Ond.	20970	0,56	0,59
202	Stg Sch of Understanding Ned	42715	0,59	0,56
203	Integrale Streeksch Hoenderloo	42767	0,58	0,57
204	Stg. Montess.sch. Veenendaal	40207	0,56	0,59
205	Ver Nieuwe Baarnsche School	37545	0,56	0,59
206	SAB Montessoriond. Haaksbergen	40355	0,61	0,54
207	Schoolver. B.o. in Wageningen	62818	0,53	0,61



Basisonderwijs 1 school (BO1)

Solvabiliteit I				
Nr	Naam	BG nr	2022	2023
208	Stg. Kath. Bo De Goede Herder	73283	0,63	0,51
209	Delftsche Schoolvereniging	95135	0,58	0,55
210	Ver. CN Schoolond. te Lunteren	31204	0,64	0,49
211	Stichting ExpeditieWijz	42802	0,54	0,58
212	Stg. Jenaplanscholen Boll.str.	82747	0,48	0,63
213	Stg. Nieuwe Schoolvereniging	94459	0,56	0,56
214	Stg. Bas.onderw. Ref. Grondsl.	76663	0,57	0,53
215	Vereniging De Rotterdamse	41548	0,55	0,55
216	Stg. Jenaplan Onderw. Epe e.o.	41634	0,54	0,55
217	Sticht. Evangelisch Onderwijs	41213	0,51	0,59
218	Stg. Groning. Schoolvereniging	41053	0,58	0,52
219	Ver. voor Bijz. Onderwijs	75688	0,56	0,53
220	Sticht. Reformatorisch Onderw.	26613	0,56	0,53
221	Stg. Montessori Onderw. Houten	40350	0,42	0,67
222	Ver. Montessorisch. Kralingen	41547	0,39	0,7
223	Stg Buitenv Montessori	30320	0,56	0,52
224	Stg. Beverwijkse Montess. Sch.	94771	0,5	0,58
225	Stichting S.P.H. Bernadette	60061	0,5	0,57
226	Eerste Leidse Schoolvereniging	96617	0,54	0,52
227	Stichting School met de Bijbel	34932	0,55	0,51
228	Stg Jenaplansch Antonius Abt	42723	0,63	0,43
229	Ver. Voorbereidend Onderwijs	36739	0,53	0,53
230	Stichting Kievietschool	31019	0,47	0,58
231	Stg. St. Martinus v. Onderw.	24207	0,49	0,56
232	Stg. Basisschool De Ridderslag	59451	0,55	0,49
233	Enschedeese Schoolvereniging	95421	0,55	0,48
234	Ver. Verstr. Ond. Ger. Gr.slag	43005	0,51	0,52
235	Vereniging Suringar	40717	0,52	0,52
236	Ver. Chr. onderwijs Neerl.br.	88674	0,51	0,51
237	Stichting Groos	42803	0,54	0,48
238	Ver. v. Chr. Onderw. te V'burg	40301	0,51	0,51
239	Zeister Schoolvereniging	98463	0,51	0,51
240	School Ver. Onderwijs Casimir	95655	0,54	0,48
241	Stg. J.O.B.	30235	0,57	0,44
242	Ver. Jenaplanonderwijs Noord	40865	0,52	0,49
243	Stg. de Vr. School Zeeland	76585	0,5	0,5
244	Ver. Inst./Bst. JdeWitteschool	32515	0,54	0,46
245	Ver. Herv. Chr. Schoolonderw.	24065	0,52	0,48
246	Vereniging De Gooische School	31552	0,53	0,46
247	Stg. ter bev. van het n.b.o.	59750	0,59	0,41
248	Ver. voor Mont.onderw. Leusden	79835	0,48	0,5
249	Vereniging Ibogo	40329	0,52	0,45
250	Stg. Interconf. Smw.sch. Meddo	82786	0,54	0,42
251	Ver. Montessori-Ond. Westland	30835	0,5	0,46
252	HAPPY KIDS Basisschool	42768	0,54	0,41
253	Stichting Vrije School Zwolle	78184	0,48	0,46



Basisonderwijs 1 school (BO1)

Solvabiliteit I				
Nr	Naam	BG nr	2022	2023
254	R.K. Ondw.stg. Giesbeek-Lathum	70644	0,47	0,46
255	Stg. Vrije School Amersfoort	84801	0,47	0,46
256	Stg. I.O.I. L-A van Kinsbergen	95395	0,91	
257	Schoolvereniging Wolters	95681	0,5	0,41
258	Stichting Magnolia	42804	0,49	0,4
259	Stichting Kronenburgh	42679	0,49	0,41
260	SIBZ	42523	0,43	0,46
261	Utrechtse Schoolvereniging	49180	0,46	0,42
262	Ver. Prot.-Chr. B.O. Sleeuwijk	74973	0,44	0,43
263	Stichting De Schoolwerkplaats	42793	0,62	0,25
264	St. Chr Bas.ond. Ref. Grondsl.	30849	0,44	0,43
265	Stg. Montessori-/Tradit. B.O.	30847	0,41	0,46
266	Stichting Sint Albertus	73556	0,57	0,28
267	Stg. Chr. B.s. De Klokkenberg	82591	0,41	0,43
268	Schoolver. Aerdenhout-Bentveld	94316	0,62	0,21
269	Stg. Verstr. C.o. op GGG, GIN	70358	0,45	0,38
270	Ver verstr ond Refgr Oldebroek	42774	0,42	0,39
271	Stichting De Buitenkans	42728	0,23	0,58
272	Deventer Leerschool	71242	0,46	0,35
273	Stg Ond.v Vrede en samen leven	42834	0,14	0,66
274	Ver. Chr. Sch.onderw. te Well	41588	0,8	
275	Ver. v. Prot.-Chr. Basisond.	70280	0,8	
276	Kath. Stg. Bas.ond. Silvolde	41563	0,37	0,41
277	De Haarlemse Montessorischool	95954	0,42	0,37
278	Onderwijsstg. de Nieuwe Linde	42814	0,41	0,36
279	Sticht. De Noordwijkse School	41596	0,41	0,35
280	Stg PO Griendtsveen	42878		0,75
281	Stichting de Vrije School	30027	0,4	0,34
282	Stg. Alg. Bijz. BO 't Gooi	40714	0,43	0,28
283	Ver. P.C. Basisonderw. Wilnis	41278	0,7	
284	Stg. Kath. Onderw. Rijsbergen	75934	0,68	
285	Schoolvereniging Peetersschool	58826	0,35	0,33
286	Stg PCBO te Bruchterveld eo	42855		0,66
287	Stg. onderw. Ger. grondslag	30263	0,34	0,33
288	SCOR grondslg in O-F. Drachten	42841		0,62
289	Ver. C.N.B. te Driesum	93445	0,61	
290	Ver. St./l.h. School md Bijbel	71515	0,6	
291	Stichting 'De Nieuwe Kring'	84567	0,6	
292	VCOR grondslg in O-F. Drachten	60322	0,59	
293	De Maashorst School	42786	0,59	
294	Stg. Sam.werk.sch. Yn de mande	42636	0,57	
295	Stg voor C.N.B. te Driesum	42842		0,57
296	VLC	42869		0,55
297	Stichting Het Zonnewel	79003	0,55	
298	Wageningse Schoolvereniging	98190	0,24	0,3
299	Gemeente Schiermonnikoog	10799		0,53



Basisonderwijs 1 school (BO1)

Solvabiliteit I				
Nr	Naam	BG nr	2022	2023
300	Sticht. Rooms Kathol. Onderw.	76793	0,23	0,28
301	Stg. Ond. Gereform. Grondslag	30145	0,23	0,25
302	Ver. tot Opr. en I.h. S.m.e.B.	62571	0,47	
303	De Vallei	42674	0,45	
304	Montessori-Vereniging Tholen	30124	0,45	
305	Stg. Muz.inst. Kath. Sint Bavo	33424	0,26	0,19
306	Algemeen Hindoeschool	40740	0,36	0,08
307	Stg De Uni	42825	0,4	
308	Stg KITAB	42795	0,34	0,05
309	Stg. Prot.Chr.Onderw. Roosend.	42524	0,38	0
310	SVL	42839	-0,09	0,4
311	Stg. Ned. Inst. Kath. Kerkmuz.	77091	0,12	0,16
312	Stichting Federatief	42861		0,27
313	Stg Hoi Pippeloi Educatie	42844		0,1
314	Onderwijs Transformeert	42847		0,01
315	Stichting Tree of Infinity	42833	-0,04	-0,18
316	SKOC	42791	0,07	-0,38
317	Stg. Montessorisch. Enkhuizen	40558	-0,48	-0,23
318	Stichting Mares Beheer	42867		-1,1
319	Stg Leren in de Tussenruimte	42769	-0,63	-3,05



Basisonderwijs 1 school (BO1)

Spreiding: Solvabiliteit II 2023

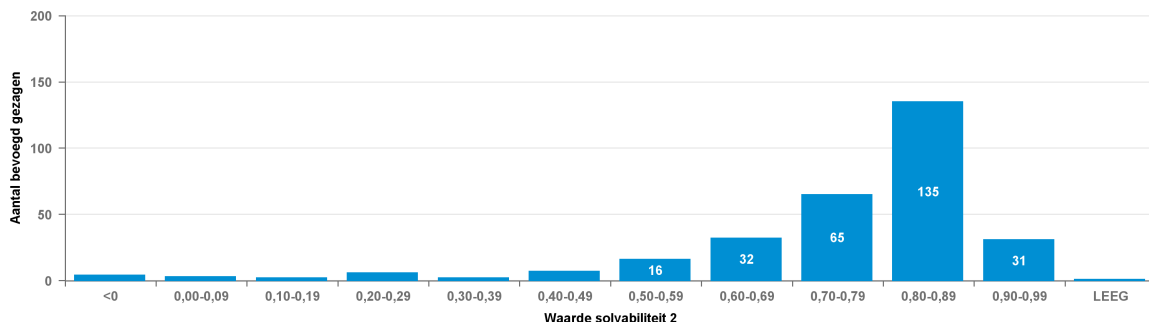

Spreiding: Solvabiliteit II 2022

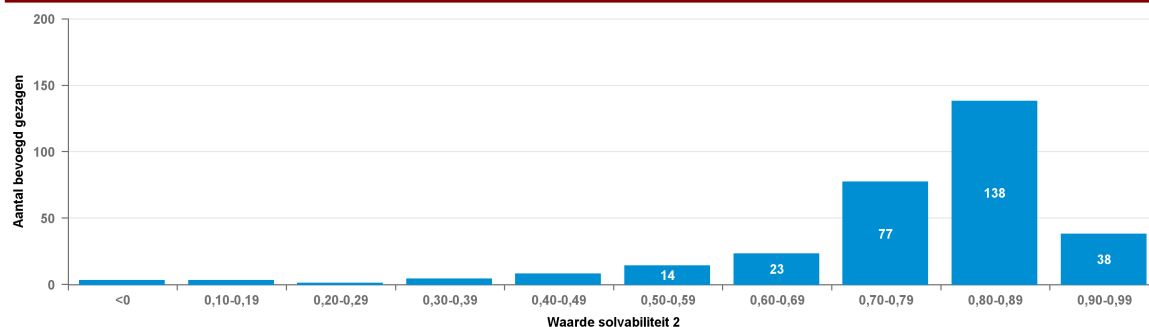

Solvabiliteit II

Nr	Naam	BG nr	2022	2023
1	Ver. Bev. C. Nat. ond. Hollum	27340	0,94	0,94
2	Ver. PC Bo te Morra-Lioessens	30330	0,94	0,94
3	Vereniging v. PCBO de Schakel	81030	0,93	0,93
4	Ver. v. b.o. op G.g.s. Speuld	27237	0,93	0,92
5	Ver. tot Opr. & Inst.houd. NBS	98398	0,92	0,92
6	Ver. Scholen md Bijbel De Valk	47438	0,92	0,92
7	VG So Laag Zuthem, Gem. Raalte	41861	0,9	0,92
8	St. L.O. aan Var. Kind. (LOVK)	41519	0,92	0,9
9	Ver. Basisonderw. GG Berkenw.	74609	0,91	0,91
10	Stg. Onderw. Geref. Grondslag	50299	0,91	0,91
11	Ver. v PCO 'Het Mosterdzaadje'	86464	0,92	0,9
12	Stichting SMART Limburg	41891	0,92	0,9
13	V.P.C.O. Altevveer/Kerkenveld	60829	0,91	0,9
14	Ver. 'Scholen met de Bijbel'	34893	0,9	0,92
15	Ver. School md Bijbel Stolwijk	40535	0,91	0,9
16	Ver. Prot. Chr. Basisonderwijs	81433	0,89	0,92
17	Ver. Chr. Ond.w. Ger. Grondsl.	41825	0,9	0,91
18	Ver. Stg./school met de Bijbel	38351	0,9	0,9
19	V. Laat de kind. tot Mij komen	22622	0,9	0,9
20	Ver. Prot. BO Hollandscheveld	40655	0,9	0,9
21	Stg. Algemeen B.o. Rijnwaarden	30824	0,91	0,89
22	Ver. St./Inst.houd. SmdB Bo GG	75064	0,9	0,9



Basisonderwijs 1 school (BO1)

Solvabiliteit II				
Nr	Naam	BG nr	2022	2023
23	Stg. Interconf. BO R'dam eo	40269	0,9	0,9
24	Ver. Stg. School met de Bijbel	37857	0,9	0,89
25	Stichting De Hoeksteen	53197	0,89	0,9
26	Ver. tot het verstr. van bo/rg	23545	0,91	0,88
27	Stg. Best. RK Sch. Schalkhaar	53730	0,89	0,9
28	Ver. verstr. OoG g.s. Borssele	31890	0,9	0,89
29	Ver Stg Insth Smdb	91079	0,88	0,91
30	Ver. P.C. B.o. te Beezerveld	99672	0,9	0,88
31	Instituut Coolsma	83786	0,88	0,9
32	Ver. tt St.&Instandh. S.m.d.B.	32072	0,9	0,88
33	Stg. Kathol. Onderw. Raamsdonk	43825	0,91	0,87
34	Stg SwV PO West-Friesland	42755	0,89	0,89
35	Sticht. schoolbestuur Laetare	38235	0,86	0,91
36	Christ. Schoolveren. 'Obadja'	32813	0,89	0,88
37	't Blokhuis	63039	0,9	0,87
38	C.N.S. Ommerkanaal	36063	0,88	0,88
39	Ver. 'Een School met de Bijb.'	44175	0,88	0,88
40	St. Chr Bas.ond. Ref. Grondsl.	30849	0,88	0,88
41	Stg. Kathol. Onderw. Maasland	62778	0,88	0,87
42	Ver. Stg. School met de Bijbel	84215	0,87	0,89
43	De Capelse Schoolvereniging	85048	0,88	0,87
44	Sticht. Verstrekk. Basisond.	42980	0,88	0,87
45	Stg. Kathol. Onderw. Breukelen	42564	0,9	0,85
46	Ver. Stg. Scholen Bijbel	32202	0,88	0,87
47	Gemeente Eijsden-Margraten	11764	0,87	0,88
48	Ver. Evang. Het Mosterdzaadje	84787	0,88	0,87
49	BC Master Frankeskoalle	13839	0,9	0,85
50	Stg. Rehobothschool Uddel	35297	0,83	0,91
51	Vereniging De Olijfboom	21478	0,87	0,87
52	Stg ICOB	76910	0,86	0,89
53	Ver. S&I en. Chr. Sch. te Oene	36778	0,89	0,85
54	Edese Schoolvereniging	33151	0,86	0,88
55	Ver. Stg. Scholen Bijbel	38650	0,88	0,86
56	Stg Kath & Opb Onderwijs	40745	0,9	0,84
57	Schoolvereniging G.G. Kampen	43824	0,88	0,86
58	Ver Chr Inst Gr v Pr	35218	0,88	0,86
59	Stichting Matthijsje	20210	0,85	0,89
60	Ver.Chr.Prim.Onderw.Reform.Gr.	30700	0,86	0,88
61	Ver. P-C Basisonderw. te Beesd	30889	0,84	0,9
62	Ver. CO op RG te Barendrecht	43383	0,87	0,86
63	Ver. Onderwijs te Ridderkerk	40327	0,87	0,86
64	Stichting IBPL	40307	0,88	0,85
65	St. Chr. Onderw. De Roerganger	99711	0,86	0,87
66	Ver. Wilhelminascholen	36349	0,88	0,85
67	Stg. Nutsscholen Aalst-Waalre	94251	0,87	0,86
68	VCORG te Zwijndrecht	43175	0,84	0,89



Basisonderwijs 1 school (BO1)

Solvabiliteit II				
Nr	Naam	BG nr	2022	2023
69	Stg. Kath. Onderw. Achterveld	65768	0,85	0,87
70	Stg. Samenw.sch. Kranenburg eo	60686	0,85	0,88
71	Ver. Verstr. Ond. op GG Lisse	22765	0,87	0,86
72	Kath Stg Willibrordus	69799	0,87	0,86
73	Stg Ref. basisond Elspeet	42827	0,86	0,87
74	ZOK GG Tricht-Geldermalsen	42760	0,85	0,87
75	Stg. Openb. B.s. de Regenboog	41844	0,86	0,86
76	Ver. verstr. ond. ger. grndslg	46021	0,9	0,82
77	Stg Geref Basisschool Benjamin	36336	0,86	0,86
78	Ver. bevordering Chr. Onderw.	83019	0,88	0,83
79	Ver. Chr. Onderw. Ref. Gr.slag	78197	0,89	0,82
80	Ver Nieuwe Baarnsche School	37545	0,86	0,85
81	St. Reform. Onderw. Woerden eo	43188	0,89	0,82
82	Ver. th Verstr. SO Ref.gr.sl.	92067	0,86	0,84
83	Ver. Oecumen. Onderw. in Maarn	30015	0,85	0,85
84	Ver. verstr. basisonderw. G.G.	44071	0,86	0,85
85	Ver. Stg. Chr. Scholen Wekerom	40887	0,9	0,81
86	Stg. onderw. Ger. grondslag	30263	0,86	0,85
87	Amersfoortse Schoolvereniging	25156	0,85	0,85
88	Stg. Kath. Scholen Oegstgeest	75206	0,86	0,84
89	Ver. St. Scholen met de Bijbel	47685	0,8	0,9
90	Nicolaas-Stichting	73724	0,85	0,86
91	Ver. Chr. Ond. Ref. Grondslag	57969	0,86	0,84
92	Leeuwarder Schoolvereniging	35504	0,85	0,85
93	Ver. vr Chr. Nat. Basisonderw.	33853	0,88	0,82
94	Ver. Instandh. Scholen Bijbel	46060	0,86	0,84
95	Ver. interconfession. onderw.	40804	0,88	0,82
96	Ver. Bas.ond. Geref. Grondslag	25833	0,85	0,84
97	Ver. ond. Geref. grondslag	31280	0,86	0,83
98	Ver. School met de Bijbel	87998	0,83	0,86
99	Ver Sch EBG Amsterdam	40189	0,88	0,81
100	Ver. School Evang. Broedergem.	29577	0,86	0,83
101	Ver. Basisond. Sprang-Capelle	84827	0,85	0,83
102	Ver. Verstr. Bas.ond. Ger. Gr.	39275	0,85	0,83
103	SKOZ	30357	0,85	0,84
104	Ver. Reformatorisch Onderwijs	69643	0,86	0,82
105	Ver. Verstr. Ond. Ger. Gr.slag	43005	0,83	0,85
106	Stg. Verstr. C.o. op GGG, GiN	70358	0,83	0,85
107	Groenekanse Sch.ver. Nijepoort	79952	0,88	0,8
108	Stg. Kindergem.sch. Schweitzer	42330	0,85	0,83
109	Chr. Schoolver. Amsterdam-Zuid	81810	0,81	0,86
110	Stg. V'scotense Openb. School	42542	0,85	0,82
111	K. Stg. v. Onderw. Oude Tonge	64169	0,83	0,83
112	Ver. Chr. Onderw. Haren/Onnen	61829	0,83	0,83
113	Stg. voor P.C.O. te Wassenaar	74492	0,82	0,84
114	St. Alg. Bijz. Onderw. H'stede	30701	0,85	0,82



Basisonderwijs 1 school (BO1)

Solvabiliteit II				
Nr	Naam	BG nr	2022	2023
115	Ver. Verstr. b.o. op RG Nop eo	46152	0,85	0,81
116	Ver. Stg./lh Scholen md Bijbel	72386	0,84	0,82
117	Ver. tot St.&Inst.hd. S.m.d.B.	81979	0,84	0,82
118	Ver. Willem de Zwijgerschool	72100	0,84	0,82
119	Stg. Samenwerk.sch. Riv.wijk	42594	0,9	0,76
120	Vereniging Nieuwe School Edam	82838	0,89	0,76
121	Stg. Ond. Gereform. Grondslag	30145	0,8	0,85
122	Hilversumse Schoolvereniging	96266	0,84	0,81
123	Stg. Basisonderw. Ger. Gr.slag	34919	0,85	0,81
124	Ver. Sch. met de Bijbel N'loos	89012	0,79	0,86
125	Ver. onderwijs Geref. Grondsl	29823	0,85	0,8
126	Vereniging Suringar	40717	0,85	0,8
127	Stg. Bas.sch. Icarus Heemstede	40284	0,82	0,83
128	Ver. Jenaplanonderw. Oudewater	20252	0,84	0,81
129	Stg. Onderw. St. Willibrordus	53406	0,81	0,83
130	Stg. Onderw.gem.schap De Hoeve	39912	0,83	0,81
131	Stg. R.K. Onderwijs Naarden	53210	0,81	0,83
132	Ver. bo ger. grondsl. Yerseke	42836	0,82	0,82
133	Ver De Flevoschool te Huizen	96409	0,83	0,81
134	Stg. Kath. Onderw. Bussum e.o.	53444	0,81	0,83
135	Ver. Inst./Bst. JdeWitteschool	32515	0,84	0,8
136	Stg. Jenaplan Onderw. Epe e.o.	41634	0,79	0,85
137	Godelinde Schoolvereniging	96292	0,83	0,81
138	Stichting Sint Albertus	73556	0,81	0,83
139	Stichting Kronenburgh	42679	0,82	0,81
140	Stichting Onderwijs Kruisland	39534	0,77	0,87
141	Ver v Prot Chr Basisonderwijs	83267	0,71	0,92
142	De Kralingsche School	97137	0,81	0,82
143	Stg. Basisonderwijs Middelburg	30715	0,8	0,82
144	Sticht. Islam. Scholen Helmond	31088	0,87	0,76
145	Ver. CNS Oosterwolde	42815	0,81	0,82
146	Stg. Ger. Onderwijs Barneveld	40419	0,81	0,81
147	Hallsche Schoolvereniging	33957	0,81	0,81
148	Stg. Kath. Bo De Goede Herder	73283	0,88	0,74
149	Ver. een School met de Bijbel	30967	0,89	0,73
150	Ver. Montessorisch. Bilthoven	36817	0,8	0,81
151	Stg. Jenapl. B.s. Vlinderbos	40281	0,81	0,81
152	Stg. Vrije School De Vuurvogel	59919	0,81	0,8
153	Sticht. Montessorisch. Montijn	40144	0,79	0,82
154	Integrale Streeksch Hoenderloo	42767	0,8	0,8
155	Ver. Prot. Chr. Basond. V'veen	92210	0,8	0,81
156	Stichting Christ. B.o. Helmond	37428	0,84	0,76
157	Ver. Voorbereidend Onderwijs	36739	0,79	0,81
158	Sch Best J Calvijnsschool	48933	0,78	0,82
159	R.K. Ondw.stg. Giesbeek-Lathum	70644	0,78	0,81
160	Delfse Ver. Montess.-Onderw.	31162	0,84	0,75



Basisonderwijs 1 school (BO1)

Solvabiliteit II				
Nr	Naam	BG nr	2022	2023
161	SAB Montessoriond. Haaksbergen	40355	0,82	0,77
162	Enschedeese Schoolvereniging	95421	0,8	0,78
163	Sticht. Evangelisch Onderwijs	41213	0,77	0,82
164	Geref. Schoolver. Westerniel.	37038	0,84	0,74
165	Ver. Pr. Chr. BO Duinoordsch.	31227	0,79	0,8
166	Ned.Geref. Schoolver. Kampen	61661	0,79	0,79
167	Stg. Bas.onderw. Ref. Grondsl.	76663	0,8	0,77
168	Ver. 'een School met de Bijb.'	83656	0,78	0,8
169	Ver Chr BO op Ref GRSL	50988	0,78	0,8
170	Ver. Stg. Herv. Schol. Rouveen	90637	0,77	0,8
171	D.V. DV Oldenbarneveldsch. abo	97176	0,79	0,78
172	Stg. Mij. Nut van 't Algemeen	40964	0,78	0,8
173	Chr Geref Sch Ver	91118	0,78	0,79
174	Stg. Montess.sch. Veenendaal	40207	0,79	0,78
175	Ver. Verstr. BO op R. Grondsl.	29473	0,79	0,78
176	Stg. Neutr. Onderw. Wilhelmina	38169	0,79	0,78
177	St. Verstr. van BO/Ger. Gr.sl.	26626	0,76	0,8
178	Stg. Interconf. Smw.sch. Meddo	82786	0,81	0,75
179	Ver t Stg Insth Sch	23948	0,78	0,78
180	Ver. basisond. Ger. grondslag	30128	0,8	0,76
181	Schoolvereniging 'Willemspark'	23440	0,75	0,8
182	Stg. Bijzond. Scholen voor OAG	40753	0,79	0,77
183	V. st.&i.st.h. sch. m. Bijbel	31032	0,8	0,75
184	St. Openb. Prim. Ond.ws W'haar	41829	0,86	0,69
185	Ver. Prot.-Chr. B.O. Sleeuwijk	74973	0,75	0,8
186	Delftsche Schoolvereniging	95135	0,79	0,76
187	Ver v BSO Gooiland	34230	0,75	0,79
188	Stg. Vrije School Amersfoort	84801	0,77	0,78
189	Ver. Herv. Chr. Schoolonderw.	24065	0,81	0,73
190	Stg. Scholen v/h Rozenkruis	30013	0,75	0,79
191	Stichting K.M.O. Bussum	25664	0,78	0,76
192	V.C.N. Schoolonderw. Staphorst	36831	0,79	0,74
193	Stichting Jenapleinschool	41626	0,76	0,77
194	SIBZ	42523	0,77	0,76
195	Ver. Chr. onderwijs Neerl.br.	88674	0,76	0,77
196	Ver. Montessorisch. Wassenaar	98255	0,78	0,75
197	Ver. Basisond. te Hulshorst	86802	0,72	0,8
198	St. KO Par. Allerh. Drie-eenh.	45189	0,78	0,74
199	Stg. Interc. PC RK Bo Naarden	40720	0,87	0,65
200	Ver. v. Chr. Onderw. te V'burg	40301	0,75	0,77
201	Stg. Bas.ond. Geref. Grondsl.	81967	0,89	0,62
202	Wageningse Schoolvereniging	98190	0,77	0,73
203	Vereniging De Gooische School	31552	0,75	0,76
204	Ver. Schol. m.d. Bijb. te Veen	53262	0,75	0,76
205	Herv. Sch.Ver. Gr.sl. Elspeet	75974	0,71	0,8
206	Stg. R.K. Onderwijs Aerdenhout	72242	0,76	0,74



Basisonderwijs 1 school (BO1)

Solvabiliteit II				
Nr	Naam	BG nr	2022	2023
207	Ver. Stg. Scholen met Bijbel	33645	0,74	0,76
208	Utrechtse Schoolvereniging	49180	0,76	0,74
209	Stg. Bel. 'Sch. Bijb.' Rhenen	38222	0,78	0,71
210	Stichting Freinetschool Heiloo	84489	0,76	0,73
211	Stg. Kath. Onderwijs Ginneken	32203	0,73	0,76
212	Vereniging Hofdijckschool	37233	0,72	0,76
213	Stg. de Amsterdamse Mont.sch.	48622	0,78	0,7
214	Schoolveren. 'Agatha Snellen'	33268	0,78	0,7
215	Ver. Montessori-Ond. Westland	30835	0,75	0,73
216	Sticht. Reformatorisch Onderw.	26613	0,75	0,72
217	Ver. CN Schoolond. te Lunteren	31204	0,84	0,63
218	Stg voor PC Ond. Holten	83696	0,75	0,72
219	De Haarlemse Montessorischool	95954	0,76	0,71
220	Stg. De Werf ogv pers.heidsv.	45059	0,77	0,69
221	Vereniging Ibogo	40329	0,82	0,64
222	Stichting S.P.H. Bernadette	60061	0,67	0,78
223	School Ver. Onderwijs Casimir	95655	0,74	0,71
224	Bloemendaalse Schoolvereniging	94797	0,71	0,74
225	Stg. Montessori-/Tradit. B.O.	30847	0,73	0,72
226	Vereniging De Rotterdamse	41548	0,75	0,69
227	Stichting Casa School	42579	0,71	0,72
228	Stg. Onderw. Geref. Grondslag	81902	0,83	0,6
229	Stichting PriMA	41843	0,75	0,67
230	Stg Buitenv Montessori	30320	0,71	0,72
231	St. Alg. Basisonderw. Comenius	36440	0,73	0,7
232	Stg. Kath. Bas.onderw. Borculo	47659	0,72	0,7
233	Deventer Leerschool	71242	0,72	0,68
234	Stichting School met de Bijbel	34932	0,71	0,69
235	Ver. Montessorisch. Kralingen	41547	0,66	0,73
236	VC Bo reform. g.s. Nederhemert	47932	0,78	0,6
237	Ver. Basisond. te Notter-Zuna	63091	0,91	0,48
238	Zeister Schoolvereniging	98463	0,68	0,7
239	Stg. Groning. Schoolvereniging	41053	0,7	0,68
240	De Vlissingse Schoolvereniging	40340	0,8	0,58
241	Schoolver. B.o. in Wageningen	62818	0,66	0,71
242	Stg. Beverwijkse Montess. Sch.	94771	0,62	0,74
243	Stichting Vrije School Zwolle	78184	0,67	0,68
244	Schoolvereniging Peetersschool	58826	0,69	0,66
245	Stg. Basisschool De Ridderslag	59451	0,69	0,64
246	Ver. Montessorisch. Waalsdorp	95746	0,67	0,66
247	Stg. J.O.B.	30235	0,74	0,58
248	Kath. Stg. Bas.ond. Silvolde	41563	0,59	0,73
249	Stichting Vrije School Breda	59984	0,69	0,61
250	Stg. voor Freinetonderw. Utr.	71502	0,57	0,73
251	Ver. Jenaplanonderwijs Noord	40865	0,68	0,62
252	Stg. Alg. Bijz. Onderw. Hoorn	40363	0,74	0,56



Basisonderwijs 1 school (BO1)

Solvabiliteit II				
Nr	Naam	BG nr	2022	2023
253	Schoolvereniging Wolters	95681	0,69	0,61
254	Stg Jenaplansch Antonius Abt	42723	0,73	0,54
255	A'damse Sch.ver. Ond. en Ond.	20970	0,61	0,65
256	Ver. Nutsschool Wassenaar	39859	0,61	0,65
257	Eerste Leidse Schoolvereniging	96617	0,64	0,62
258	Stg. de Vr. School Zeeland	76585	0,59	0,66
259	Stg. Nieuwe Schoolvereniging	94459	0,61	0,63
260	Stichting De Eigen Wijs	42751	0,71	0,53
261	Stichting de Vrije School	30027	0,63	0,58
262	Stichting Kievitschool	31019	0,61	0,59
263	Stg Sch of Understanding Ned	42715	0,6	0,57
264	Stichting ExpeditieWijz	42802	0,56	0,6
265	Stg. Jenaplanscholen Boll.str.	82747	0,5	0,65
266	Ver. voor Bijz. Onderwijs	75688	0,57	0,55
267	Stg. Montessori Onderw. Houten	40350	0,44	0,69
268	Stichting Magnolia	42804	0,53	0,58
269	Ver verstr ond Refgr Oldebroek	42774	0,55	0,54
270	Schoolver. Aerdenhout-Bentveld	94316	0,86	0,22
271	Stg. St. Martinus v. Onderw.	24207	0,51	0,57
272	Sticht. De Noordwijkse School	41596	0,56	0,51
273	Stichting Groos	42803	0,56	0,48
274	Stg. ter bev. van het n.b.o.	59750	0,6	0,42
275	Ver. voor Mont.onderw. Leusden	79835	0,48	0,51
276	HAPPY KIDS Basisschool	42768	0,56	0,43
277	Ver. P.C. Basisonderw. Wilnis	41278	0,94	
278	Stg. I.O.I. L-A van Kinsbergen	95395	0,91	
279	Ver. v. Prot.-Chr. Basisond.	70280	0,89	
280	Stg. Chr. B.s. De Klokkenberg	82591	0,44	0,45
281	Ver. Chr. Sch.onderw. te Well	41588	0,88	
282	Stichting De Buitenkans	42728	0,27	0,61
283	Stg. Kath. Onderw. Rijsbergen	75934	0,87	
284	Stichting De Schoolwerkplaats	42793	0,62	0,25
285	Stichting 'De Nieuwe Kring'	84567	0,84	
286	Stg PO Griendtsveen	42878		0,84
287	Ver. St./I.h. School md Bijbel	71515	0,82	
288	SCOR grondslg in O-F. Drachten	42841		0,82
289	Stg Ond.v Vrede en samen leven	42834	0,14	0,66
290	Algemeen Hindoeschool	40740	0,59	0,21
291	Onderwijsstg. de Nieuwe Linde	42814	0,44	0,37
292	VCOR grondslg in O-F. Drachten	60322	0,78	
293	Sticht. Rooms Kathol. Onderw.	76793	0,36	0,42
294	Montessori-Vereniging Tholen	30124	0,76	
295	Stg. Alg. Bijz. BO 't Gooi	40714	0,47	0,28
296	De Valleij	42674	0,71	
297	Stichting Het Zonnewiel	79003	0,7	
298	Ver. C.N.B. te Driesum	93445	0,68	



Basisonderwijs 1 school (BO1)

Solvabiliteit II				
Nr	Naam	BG nr	2022	2023
299	Stg PCBO te Bruchterveld eo	42855		0,67
300	Stg. Ned. Inst. Kath. Kerkmuz.	77091	0,33	0,34
301	Stg. Muz.inst. Kath. Sint Bavo	33424	0,36	0,29
302	Stg voor C.N.B. te Driesum	42842		0,65
303	De Maashorst School	42786	0,6	
304	Stg. Sam.werk.sch. Yn de mande	42636	0,57	
305	VLC	42869		0,55
306	Gemeente Schiermonnikoog	10799		0,53
307	Ver. tot Opr. en l.h. S.m.e.B.	62571	0,49	
308	Stg. Prot.Chr.Onderw. Roosend.	42524	0,4	0,06
309	Stg KITAB	42795	0,36	0,07
310	Stg De Uni	42825	0,4	
311	SVL	42839	-0,06	0,43
312	Stg. Montessorisch. Enkhuizen	40558	0,13	0,17
313	Stichting Federatief	42861		0,28
314	Stg Hoi Pippeloi Educatie	42844		0,12
315	Onderwijs Transformeert	42847		0,07
316	Stichting Tree of Infinity	42833	-0,04	-0,13
317	SKOC	42791	0,1	-0,38
318	Stichting Mares Beheer	42867		-1,1
319	Stg Leren in de Tussenruimte	42769	-0,61	-3



Basisonderwijs 1 school (BO1)

Spreiding: Liquiditeit cr 2023

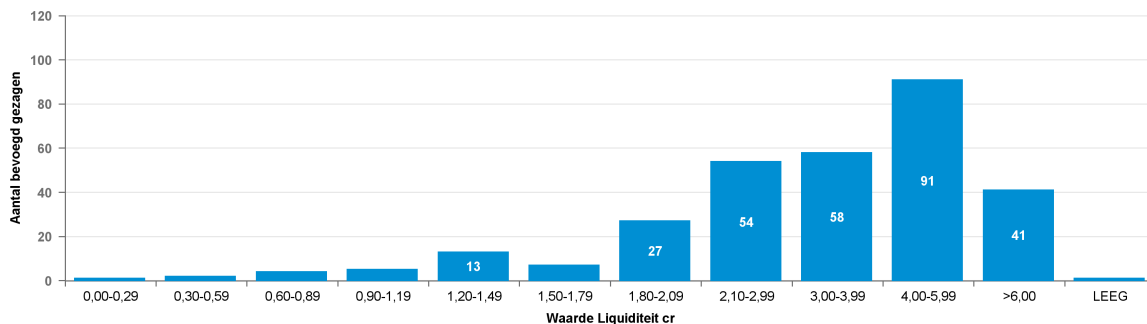

Spreiding: Liquiditeit cr 2022

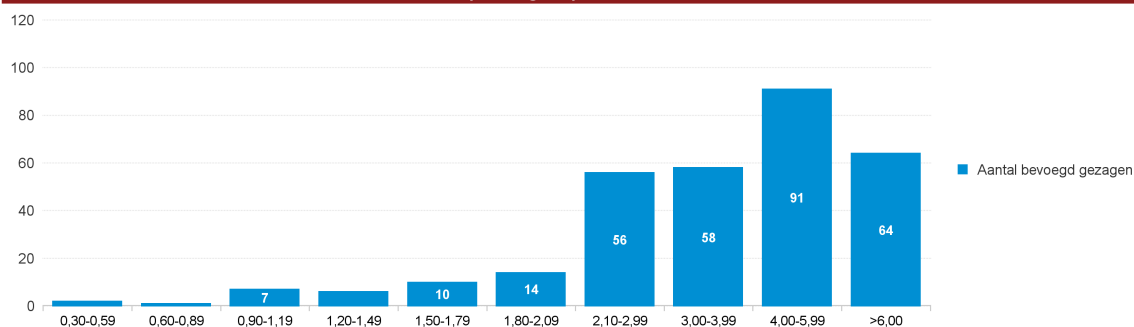

Liquiditeit cr

Nr	Naam	BG nr	2022	2023
1	Ver. Bev. C. Nat. ond. Hollum	27340	13,38	14,42
2	Ver. PC Bo te Morra-Lioessens	30330	12,61	13,81
3	Vereniging v. PCBO de Schakel	81030	12,4	13,71
4	St. L.O. aan Var. Kind. (LOVK)	41519	12,4	9,96
5	Ver. v. b.o. op G.g.s. Speuld	27237	11,08	11,16
6	Stg. Onderw. Geref. Grondslag	50299	10,7	10,99
7	Ver. Scholen md Bijbel De Valk	47438	9,79	9,82
8	Ver. School md Bijbel Stolwijk	40535	9,99	9,43
9	VG So Laag Zuthem, Gem. Raalte	41861	7,97	10,95
10	Ver. v PCO 'Het Mosterdzaadje'	86464	10,24	8,63
11	Stg. Interconf. BO R'dam eo	40269	8,96	9,08
12	Ver. Stg./school met de Bijbel	38351	8,37	8,74
13	Ver. tot Opr. & Inst.houd. NBS	98398	7,95	9,13
14	Stg SwV PO West-Friesland	42755	8,28	8,55
15	Ver. Chr. Ond.w. Ger. Grondsl.	41825	7,89	8,93
16	Stichting SMART Limburg	41891	9,28	7,37
17	Sticht. schoolbestuur Laetare	38235	6,5	9,77
18	't Blokhuus	63039	8,86	6,83
19	Ver. Prot. Chr. Basisonderwijs	81433	7,21	8,39
20	Ver. Basisonderw. GG Berkenw.	74609	7,77	7,76
21	Ver. tot het verstr. van bo/rg	23545	8,46	6,86
22	Gemeente Eijsden-Margraten	11764	7,04	7,57
23	V.P.C.O. Alteveer/Kerkenveld	60829	7,65	6,82



Basisonderwijs 1 school (BO1)

Liquiditeit cr				
Nr	Naam	BG nr	2022	2023
24	BC Master Frankeskoalle	13839	8,61	5,82
25	Ver. P.C. Basisonderw. Wilnis	41278	14,42	
26	Instituut Coolsma	83786	6,25	7,71
27	Stg Kath & Opb Onderwijs	40745	8,63	5,33
28	V. Laat de kind. tot Mij komen	22622	7,04	6,9
29	Ver. tt St.&Instandh. S.m.d.B.	32072	7,46	6,47
30	Stg. Kathol. Onderw. Raamsdonk	43825	7,77	5,99
31	Stg. Algemeen B.o. Rijnwaarden	30824	7,3	6,22
32	Ver. Stg. School met de Bijbel	37857	7,29	6,09
33	Ver. P-C Basisonderw. te Beesd	30889	4,97	8,36
34	Ver. 'Scholen met de Bijbel'	34893	5,8	7,33
35	Christ. Schoolveren. 'Obadja'	32813	6,44	6,69
36	Stg. R.K. Onderwijs Aerdenhout	72242	8,26	4,79
37	Vereniging Nieuwe School Edam	82838	9,01	3,94
38	Stg. Rehobothschool Uddel	35297	4,45	8,49
39	Ver. P.C. B.o. te Beezerveld	99672	6,99	5,94
40	Ver. Stg. Scholen Bijbel	38650	6,75	6,03
41	Ver. Chr. Onderw. Ref. Gr.slag	78197	7,54	5,14
42	Ver Stg Insth Smdb	91079	5,38	7,08
43	Ver. Prot. BO Hollandscheveld	40655	6,09	6,32
44	Ver. St./Inst.houd. SmdB Bo GG	75064	5,83	6,57
45	Ver Sch EBG Amsterdam	40189	7,74	4,65
46	Stg Geref Basisschool Benjamin	36336	6,21	6,15
47	Stg. Kathol. Onderw. Breukelen	42564	7,29	4,87
48	Ver. th Verstr. SO Ref.gr.sl.	92067	6,4	5,69
49	St. Chr Bas.ond. Ref. Grondsl.	30849	5,95	6,08
50	Ver. Wilhelminascholen	36349	6,57	5,38
51	C.N.S. Ommerkanaal	36063	5,85	6,06
52	Ver. bevordering Chr. Onderw.	83019	7,18	4,69
53	Sticht. Verstrekk. Basisond.	42980	6,14	5,68
54	Schoolvereniging G.G. Kampen	43824	7,09	4,65
55	Stg. Nutsscholen Aalst-Waalre	94251	5,92	5,81
56	Chr. Schoolver. Amsterdam-Zuid	81810	4,96	6,73
57	Stg ICOB	76910	5,03	6,52
58	Stg. Samenwerk.sch. Riv.wijk	42594	8,02	3,5
59	Ver. Willem de Zwijgerschool	72100	5,45	5,98
60	Ver. Onderwijs te Ridderkerk	40327	5,9	5,45
61	De Capelse Schoolvereniging	85048	5,68	5,61
62	Ver. Stg. Chr. Scholen Wekerom	40887	7,69	3,54
63	Stichting IBPL	40307	6,78	4,44
64	Ver. 'Een School met de Bijb.'	44175	5,54	5,57
65	Stg. Kath. Onderw. Achterveld	65768	5,07	5,99
66	St. Reform. Onderw. Woerden eo	43188	6,76	4,3
67	Ver.Chr.Prim.Onderw.Reform.Gr.	30700	5,13	5,87
68	Ver. Evang. Het Mosterdzaadje	84787	5,69	5,28
69	Ver. CO op RG te Barendrecht	43383	5,82	5,09



Basisonderwijs 1 school (BO1)

Liquiditeit cr				
Nr	Naam	BG nr	2022	2023
70	Stg. V'scotense Openb. School	42542	5,67	5,07
71	Stg. Kath. Bo De Goede Herder	73283	7,4	3,3
72	Amersfoortse Schoolvereniging	25156	5,3	5,22
73	Stg. Kathol. Onderw. Maasland	62778	5,44	5,05
74	Ver. Stg. Scholen Bijbel	32202	5,25	5,18
75	Stg. Kath. Scholen Oegstgeest	75206	5,48	4,94
76	Ver. interconfession. onderw.	40804	6,18	4,23
77	Groenekanse Sch.ver. Nijepoort	79952	6,4	4,01
78	Stg. Kindergem.sch. Schweitzer	42330	5,52	4,82
79	Ver. verstr. OoG g.s. Borssele	31890	5,38	4,93
80	K. Stg. v. Onderw. Oude Tonge	64169	5,14	5,15
81	Ver Nieuwe Baarnsche School	37545	5,17	5,07
82	Stg. onderw. Ger. grondslag	30263	5,29	4,92
83	Sticht. Evangelisch Onderwijs	41213	4,88	5,3
84	Stg. Onderw. Geref. Grondslag	81902	7,67	2,5
85	Stg. I.O.I. L-A van Kinsbergen	95395	10,1	
86	Stichting Kronenburgh	42679	5,08	4,97
87	Ver. Reformatorisch Onderwijs	69643	5,69	4,35
88	Ver. Verstr. Bas.ond. Ger. Gr.	39275	5,37	4,61
89	Ver. Chr. Ond. Ref. Grondslag	57969	5,71	4,22
90	Ver. Verstr. Ond. Ger. Gr.slag	43005	4,67	5,25
91	Edese Schoolvereniging	33151	4,51	5,39
92	Ver. Oecumen. Onderw. in Maarn	30015	4,95	4,9
93	Stichting Sint Albertus	73556	4,5	5,27
94	Stg. Kath. Onderw. Bussum e.o.	53444	4,62	5,14
95	Sticht. Islam. Scholen Helmond	31088	6,34	3,42
96	Ver. School met de Bijbel	87998	4,29	5,45
97	Ver. ond. Geref. grondslag	31280	5,27	4,47
98	Ver. een School met de Bijbel	30967	6,82	2,91
99	Kath Stg Willibrordus	69799	5,05	4,66
100	Stg. Interc. PC RK Bo Naarden	40720	6,91	2,78
101	SIBZ	42523	5,23	4,44
102	Vereniging Suringar	40717	5,33	4,33
103	Ver. Basisond. Sprang-Capelle	84827	4,95	4,68
104	Vereniging De Olijfboom	21478	4,66	4,97
105	Ver. onderwijs Geref. Grondsl	29823	6,2	3,38
106	Ver. Stg./lh Scholen md Bijbel	72386	5,09	4,48
107	Ver. verstr. basisonderw. G.G.	44071	5,06	4,49
108	SKOZ	30357	4,91	4,6
109	Ver. S&I en. Chr. Sch. te Oene	36778	5,27	4,14
110	Stg. Best. RK Sch. Schalkhaar	53730	4,53	4,87
111	Ver. Jenaplanonderw. Oudewater	20252	5,05	4,31
112	Ver. Sch. met de Bijbel N'loos	89012	3,76	5,57
113	Stg. Samenw.sch. Kranenburg eo	60686	4,41	4,84
114	Ver. verstr. ond. ger. grndslg	46021	6,03	3,19
115	Hallsche Schoolvereniging	33957	4,62	4,51



Basisonderwijs 1 school (BO1)

Liquiditeit cr				
Nr	Naam	BG nr	2022	2023
116	Ver. CNS Oosterwolde	42815	4,34	4,53
117	Stg. R.K. Onderwijs Naarden	53210	4,09	4,66
118	Ver. voor Mont.onderw. Leusden	79835	4,32	4,34
119	De Kralingsche School	97137	4,38	4,27
120	Ver. Voorbereidend Onderwijs	36739	4,13	4,5
121	Stg. Bas.ond. Geref. Grondsl.	81967	6,59	1,99
122	Stg. Verstr. C.o. op GGG, GiN	70358	3,93	4,6
123	Ver Chr Inst Gr v Pr	35218	4,42	4,09
124	Stg. Jenaplan Onderw. Epe e.o.	41634	3,67	4,84
125	St. Alg. Bijz. Onderw. H'stede	30701	5,8	2,69
126	Stg. Basisonderw. Ger. Gr.slag	34919	4,77	3,67
127	Leeuwarder Schoolvereniging	35504	4,2	4,24
128	Ver. tot St.&Inst.hd. S.m.d.B.	81979	4,56	3,85
129	Stg Ref. basisond Elspeet	42827	3,96	4,45
130	Ver De Flevoschool te Huizen	96409	4,6	3,8
131	Ver. bo ger. grondsl. Yerseke	42836	4,15	4,25
132	Ver. Verstr. b.o. op RG Nop eo	46152	4,64	3,75
133	Stg. Vrije School De Vuurvogel	59919	4,22	4,17
134	Ver. Instandh. Scholen Bijbel	46060	4,64	3,75
135	Stg. Ond. Gereform. Grondslag	30145	3,86	4,47
136	Delftse Ver. Montess.-Onderw.	31162	5	3,33
137	St. Openb. Prim. Ond.ws W'haar	41829	5,67	2,66
138	Stg. Jenapl. B.s. Vlinderbos	40281	4,15	4,16
139	Stichting Matthijsje	20210	3,83	4,46
140	Ver. Verstr. Ond. op GG Lisse	22765	4,27	3,92
141	Stg. Ger. Onderwijs Barneveld	40419	4,16	4,02
142	Stg. Bas.sch. Icarus Heemstede	40284	4,16	3,94
143	Ver v Prot Chr Basisonderwijs	83267	2,51	5,55
144	Nicolaas-Stichting	73724	3,66	4,36
145	Integrale Streeksch Hoenderloo	42767	4	3,97
146	Sticht. Montessorisch. Montijn	40144	3,64	4,31
147	Ver. Herv. Chr. Schoolonderw.	24065	4,54	3,36
148	Stg. Openb. B.s. de Regenboog	41844	3,42	4,44
149	Ver. Chr. Onderw. Haren/Onnen	61829	4,1	3,76
150	Schoolvereniging 'Willemspark'	23440	3,48	4,32
151	R.K. Ondw.stg. Giesbeek-Lathum	70644	3,79	4,01
152	Ver. Inst./Bst. JdeWitteschool	32515	4,41	3,35
153	Ver. vr Chr. Nat. Basisonderw.	33853	4,73	3,03
154	Stg. voor P.C.O. te Wassenaar	74492	3,41	4,22
155	V. st.&i.st.h. sch. m. Bijbel	31032	4,17	3,37
156	Stg. Onderw. St. Willibrordus	53406	3,53	3,99
157	Ver. Stg. Herv. Schol. Rouveen	90637	3,7	3,82
158	Enschedeese Schoolvereniging	95421	3,98	3,53
159	Stichting Christ. B.o. Helmond	37428	4,45	3
160	Stichting K.M.O. Bussum	25664	3,91	3,54
161	Stg. Bas.onderw. Ref. Grondsl.	76663	4,01	3,39



Basisonderwijs 1 school (BO1)

Liquiditeit cr				
Nr	Naam	BG nr	2022	2023
162	Vereniging Ibogo	40329	4,84	2,39
163	Ver. tot Opr. en I.h. S.m.e.B.	62571	7,18	
164	Stichting De Hoeksteen	53197	3,56	3,62
165	Stg. Bijzond. Scholen voor OAG	40753	3,67	3,5
166	Geref. Schoolver. Westerniel.	37038	4,63	2,5
167	Stg. Vrije School Amersfoort	84801	3,48	3,64
168	Stg. Interconf. Smw.sch. Meddo	82786	3,93	3,16
169	Stg. Montess.sch. Veenendaal	40207	3,65	3,42
170	Chr Geref Sch Ver	91118	3,34	3,71
171	Stichting S.P.H. Bernadette	60061	2,82	4,23
172	Ver. Prot.-Chr. B.O. Sleeuwijk	74973	3,12	3,86
173	Ver. Stg. School met de Bijbel	84215	3,02	3,92
174	Ver Chr BO op Ref GRSL	50988	3,26	3,64
175	SAB Montessoriond. Haaksbergen	40355	4,04	2,85
176	Ver. Stg. Scholen met Bijbel	33645	3,21	3,67
177	Ver. St. Scholen met de Bijbel	47685	2,22	4,66
178	Stg. Basisonderwijs Middelburg	30715	3,47	3,39
179	Godelinde Schoolvereniging	96292	3,38	3,45
180	Stg. Mij. Nut van 't Algemeen	40964	3,2	3,6
181	Stg. voor Freinetonderw. Utr.	71502	4,04	2,74
182	ZOK GG Tricht-Geldermalsen	42760	3,43	3,33
183	VCORG te Zwijndrecht	43175	2,59	4,09
184	Ver v BSO Gooiland	34230	3	3,59
185	Ver. School Evang. Broedergem.	29577	3,59	3
186	Ver. Bas.ond. Geref. Grondslag	25833	3,26	3,28
187	St. Verstr. van BO/Ger. Gr.sl.	26626	2,94	3,57
188	Stg. De Werf ogv pers.heidsv.	45059	3,94	2,56
189	Stg. de Amsterdamse Mont.sch.	48622	3,76	2,68
190	St. Chr. Onderw. De Roerganger	99711	3,03	3,36
191	Ver. Basisond. te Notter-Zuna	63091	4,95	1,36
192	School Ver. Onderwijs Casimir	95655	3,31	2,97
193	Stg. Scholen v/h Rozenkruis	30013	2,8	3,45
194	Ver. Prot. Chr. Basond. V'veen	92210	3,14	3,09
195	Vereniging De Gooische School	31552	3,02	3,2
196	Stichting Casa School	42579	3,02	3,2
197	Wageningse Schoolvereniging	98190	3,31	2,91
198	Ver. Verstr. BO op R. Grondsl.	29473	3,14	3,02
199	Ver. Chr. Sch.onderw. te Well	41588	6,14	
200	Stichting Onderwijs Kruisland	39534	2,11	4,02
201	Stg. Kath. Onderwijs Ginneken	32203	2,92	3,19
202	Ver t Stg Insth Sch	23948	2,97	3,14
203	De Haarlemse Montessorischool	95954	3,34	2,73
204	Hilversumse Schoolvereniging	96266	3,18	2,89
205	Vereniging Hofdijckschool	37233	2,77	3,26
206	Ver. CN Schoolond. te Lunteren	31204	3,96	2,08
207	V.C.N. Schoolonderw. Staphorst	36831	3,26	2,77



Basisonderwijs 1 school (BO1)

Liquiditeit cr				
Nr	Naam	BG nr	2022	2023
208	Bloemendaalse Schoolvereniging	94797	2,78	3,19
209	Ver. 'een School met de Bijb.'	83656	2,95	2,99
210	Stichting School met de Bijbel	34932	3	2,87
211	Stg. J.O.B.	30235	3,61	2,27
212	Stg Buitenv Montessori	30320	2,88	2,93
213	Stg. Bel. 'Sch. Bijb.' Rhenen	38222	3,19	2,61
214	Sch Best J Calvijnsschool	48933	2,99	2,74
215	Ver. Schol. m.d. Bijb. te Veen	53262	2,7	3,01
216	Ver. Chr. onderwijs Neerl.br.	88674	2,75	2,93
217	Ver. v. Chr. Onderw. te V'burg	40301	2,66	2,95
218	Ver. Montessorisch. Kralingen	41547	2,58	2,99
219	Stg. Neutr. Onderw. Wilhelmina	38169	2,92	2,64
220	Ver. basisond. Ger. grondslag	30128	2,99	2,47
221	Schoolvereniging Peetersschool	58826	2,88	2,51
222	Ver. v. Prot.-Chr. Basisond.	70280	5,38	
223	Vereniging De Rotterdamse	41548	3,09	2,28
224	Stg. Beverwijkse Montess. Sch.	94771	2,18	3,14
225	Stg. Muz.inst. Kath. Sint Bavo	33424	3,31	2
226	Stichting 'De Nieuwe Kring'	84567	5,3	
227	Stg. Groning. Schoolvereniging	41053	2,85	2,44
228	Schoolver. B.o. in Wageningen	62818	2,6	2,69
229	Herv. Sch.Ver. Gr.sl. Elspeet	75974	2,19	3,08
230	Ver. Montessori-Ond. Westland	30835	2,68	2,57
231	Stg. Onderw.gem.schap De Hoeve	39912	2,53	2,71
232	Stg Jenaplansch Antonius Abt	42723	3,23	2,01
233	Ver. Montessorisch. Bilthoven	36817	2,55	2,67
234	Ver. St./I.h. School md Bijbel	71515	5,1	
235	Ver. Pr. Chr. BO Duinoordsch.	31227	2,78	2,31
236	Ver. Montessorisch. Wassenaar	98255	2,75	2,33
237	Stichting Freinetschool Heiloo	84489	2,58	2,47
238	Ver. Basisond. te Hulshorst	86802	2,26	2,75
239	Ned.Geref. Schoolver. Kampen	61661	2,58	2,37
240	Stg. Basisschool De Ridderlag	59451	2,64	2,3
241	Stichting PriMA	41843	2,69	2,22
242	St. KO Par. Allerh. Drie-eeenh.	45189	2,58	2,28
243	Sticht. Rooms Kathol. Onderw.	76793	1,98	2,87
244	De Vlissingse Schoolvereniging	40340	3,28	1,56
245	Stichting De Eigen Wijs	42751	2,98	1,84
246	Ver. Jenaplanonderwijs Noord	40865	2,52	2,28
247	Stg voor PC Ond. Holten	83696	2,39	2,33
248	Stichting Vrije School Zwolle	78184	2,26	2,45
249	Stg PO Griendtsveen	42878		4,67
250	Stg. Kath. Onderw. Rijsbergen	75934	4,64	
251	Schoolvereniging Wolters	95681	2,55	2,07
252	Delftsche Schoolvereniging	95135	2,5	2,08
253	Schoolver. Aerdnhout-Bentveld	94316	3,37	1,2



Basisonderwijs 1 school (BO1)

Liquiditeit cr				
Nr	Naam	BG nr	2022	2023
254	Stg. Alg. Bijz. Onderw. Hoorn	40363	2,67	1,87
255	VC Bo reform. g.s. Nederhemert	47932	3,12	1,39
256	Stg. Montessori-/Tradit. B.O.	30847	2,07	2,44
257	SCOR grondslg in O-F. Drachten	42841		4,49
258	Zeister Schoolvereniging	98463	2,53	1,92
259	Stichting Jenapleinschool	41626	2,31	2,13
260	Ver. Montessorisch. Waalsdorp	95746	2,34	2,05
261	Stg. Kath. Bas.onderw. Borculo	47659	2,5	1,84
262	Stichting Kievietschool	31019	2,17	2,1
263	Deventer Leerschool	71242	2,41	1,85
264	Sticht. De Noordwijkse School	41596	2,24	1,94
265	Stg Ond.v Vrede en samen leven	42834	1,16	2,97
266	Stg. de Vr. School Zeeland	76585	1,9	2,21
267	Stichting de Vrije School	30027	2,12	1,96
268	Sticht. Reformatorisch Onderw.	26613	2,64	1,43
269	Eerste Leidse Schoolvereniging	96617	2,03	2,03
270	St. Alg. Basisonderw. Comenius	36440	1,93	2,07
271	Ver verstr ond Refgr Oldebroek	42774	2,02	1,94
272	Stg Sch of Understanding Ned	42715	1,96	1,97
273	Stg. Nieuwe Schoolvereniging	94459	1,89	1,99
274	Stichting De Buitenkans	42728	1,33	2,5
275	Stichting Groos	42803	1,89	1,91
276	Stg. Montessori Onderw. Houten	40350	1,45	2,33
277	Utrechtse Schoolvereniging	49180	1,82	1,94
278	VCOR grondslg in O-F. Drachten	60322	3,66	
279	Stichting Magnolia	42804	1,78	1,87
280	Stichting Vrije School Breda	59984	2,09	1,56
281	Kath. Stg. Bas.ond. Silvolde	41563	1,59	1,97
282	Stg. ter bev. van het n.b.o.	59750	2,03	1,47
283	Algemeen Hindoeschool	40740	2,18	1,2
284	Stichting ExpeditieWijz	42802	1,73	1,56
285	D.V. DV Oldenbarneveldsch. abo	97176	1,77	1,51
286	Stichting De Schoolwerkplaats	42793	1,91	1,34
287	Ver. voor Bijz. Onderwijs	75688	1,78	1,42
288	Onderwijsstg. de Nieuwe Linde	42814	1,68	1,5
289	Stg. Jenaplanscholen Boll.str.	82747	1,09	2,08
290	Montessori-Vereniging Tholen	30124	3,13	
291	A'damse Sch.ver. Ond. en Ond.	20970	1,75	1,38
292	Stichting Het Zonnewiel	79003	3,04	
293	Ver. Nutsschool Wassenaar	39859	1,21	1,79
294	De Vallei	42674	2,95	
295	Stg. Alg. Bijz. BO 't Gooi	40714	1,58	1,3
296	SVL	42839	0,94	1,68
297	Stg. Prot.Chr.Onderw. Roosend.	42524	1,53	1,01
298	Stg. Chr. B.s. De Klokkenberg	82591	1,28	1,23
299	De Maashorst School	42786	2,49	



Basisonderwijs 1 school (BO1)

Liquiditeit cr				
Nr	Naam	BG nr	2022	2023
300	Schoolveren. 'Agatha Snellen'	33268	1,77	0,65
301	Stg KITAB	42795	1,33	0,98
302	Stg PCBO te Bruchterveld eo	42855		2,27
303	Ver. C.N.B. te Driesum	93445	2,2	
304	Stg. St. Martinus v. Onderw.	24207	0,71	1,35
305	HAPPY KIDS Basisschool	42768	1,05	1,01
306	Stg voor C.N.B. te Driesum	42842		2,02
307	Stg. Sam.werk.sch. Yn de mande	42636	1,99	
308	VLC	42869		1,84
309	Stichting Tree of Infinity	42833	0,96	0,84
310	Gemeente Schiermonnikoog	10799		1,8
311	Stg. Montessorisch. Enkhuizen	40558	0,91	0,86
312	SKOC	42791	0,95	0,73
313	Stg De Uni	42825	1,37	
314	Stichting Federatief	42861		1,2
315	Stg Hoi Pippeloi Educatie	42844		1,01
316	Onderwijs Transformeert	42847		0,95
317	Stg. Ned. Inst. Kath. Kerkmuz.	77091	0,39	0,54
318	Stg Leren in de Tussenruimte	42769	0,51	0,16
319	Stichting Mares Beheer	42867		0,48



Basisonderwijs 1 school (BO1)

Spreiding: Rentabiliteit 2023

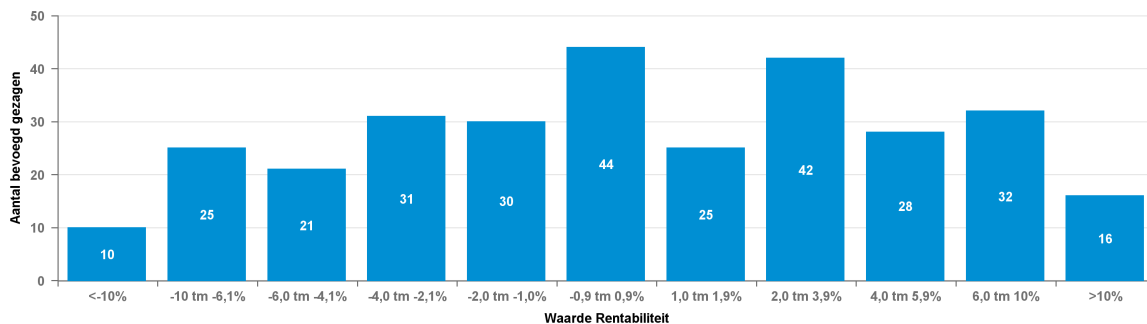

Spreiding: Rentabiliteit 2022

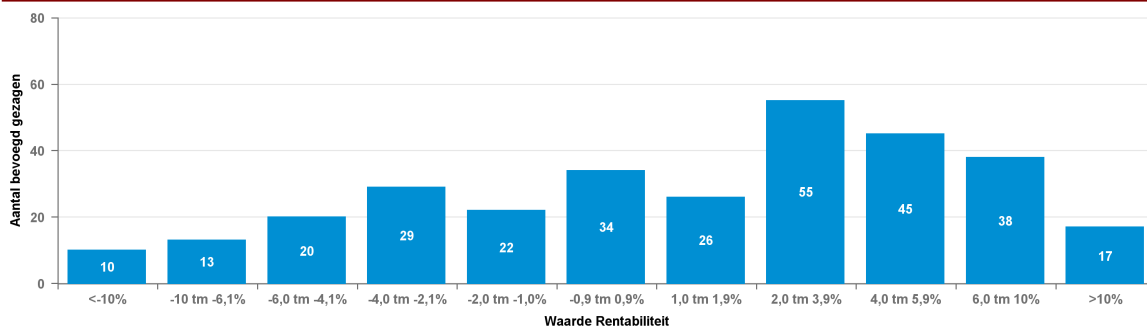

Rentabiliteit				
Nr	Naam	BG nr	2022	2023
1	A'damse Sch.ver. Ond. en Ond.	20970	-0,8%	9,8%
2	Algemeen Hindoeschool	40740	-11,5%	-9,0%
3	Amersfoortse Schoolvereniging	25156	6,2%	4,2%
4	BC Master Frankeskoalle	13839	-13,2%	-6,6%
5	Bloemendaalse Schoolvereniging	94797	2,0%	0,2%
6	Chr Geref Sch Ver	91118	7,3%	4,4%
7	Christ. Schoolveren. 'Obadja'	32813	9,9%	7,6%
8	Chr. Schoolver. Amsterdam-Zuid	81810	3,3%	3,9%
9	C.N.S. Ommerkanaal	36063	11,8%	-2,8%
10	De Capelse Schoolvereniging	85048	2,4%	-4,8%
11	De Haarlemse Montessorischool	95954	-2,3%	-2,0%
12	De Kralingsche School	97137	-4,8%	-7,0%
13	Delftsche Schoolvereniging	95135	-1,7%	-1,2%
14	Delftse Ver. Montess.-Onderw.	31162	10,2%	-0,6%
15	De Maashorst School	42786	12,0%	2,9%
16	De Valleij	42674	-15,5%	
17	Deventer Leerschool	71242	-2,3%	-6,3%
18	De Vlissingse Schoolvereniging	40340	-2,8%	-12,2%
19	D.V. DV Oldenbarneveldsch. abo	97176	-1,3%	-0,9%
20	Edese Schoolvereniging	33151	4,9%	4,3%
21	Eerste Leidse Schoolvereniging	96617	4,2%	1,2%
22	Enschedeese Schoolvereniging	95421	-1,4%	-4,1%
23	Gemeente Eijsden-Margraten	11764	3,9%	15,9%



Basisonderwijs 1 school (BO1)

Rentabiliteit				
Nr	Naam	BG nr	2022	2023
24	Gemeente Schiermonnikoog	10799		-4,0%
25	Geref. Schoolver. Westerniel.	37038	-6,3%	-3,3%
26	Godelinde Schoolvereniging	96292	7,5%	1,5%
27	Groenekanse Sch.ver. Nijepoort	79952	1,3%	6,2%
28	Hallsche Schoolvereniging	33957	-5,5%	12,8%
29	HAPPY KIDS Basisschool	42768	-11,1%	-3,0%
30	Herv. Sch.Ver. Gr.sl. Elspeet	75974	4,2%	4,3%
31	Hilversumse Schoolvereniging	96266	4,4%	-9,1%
32	Instituut Coolsma	83786	-4,2%	2,0%
33	Integrale Streeksch Hoenderloo	42767	9,3%	1,2%
34	Kath. Stg. Bas.ond. Silvolde	41563	0,8%	-3,4%
35	Kath Stg Willibrordus	69799	6,0%	11,5%
36	K. Stg. v. Onderw. Oude Tonge	64169	-9,1%	-5,5%
37	Leeuwarder Schoolvereniging	35504	-10,9%	-6,8%
38	Montessori-Vereniging Tholen	30124	3,9%	
39	Ned.Geref. Schoolver. Kampen	61661	4,8%	2,3%
40	Nicolaas-Stichting	73724	2,9%	6,2%
41	Onderwijsstg. de Nieuwe Linde	42814	14,2%	12,8%
42	Onderwijs Transformeert	42847		2,5%
43	R.K. Ondw.stg. Giesbeek-Lathum	70644	-0,1%	-1,1%
44	SAB Montessoriond. Haaksbergen	40355	-5,7%	-12,3%
45	Sch Best J Calvijnsschool	48933	6,3%	-3,8%
46	Schoolver. Aerdenhout-Bentveld	94316	-3,5%	-7,6%
47	Schoolver. B.o. in Wageningen	62818	5,7%	1,0%
48	Schoolveren. 'Agatha Snellen'	33268	-1,6%	-9,6%
49	Schoolvereniging G.G. Kampen	43824	6,4%	1,1%
50	Schoolvereniging Peetersschool	58826	1,7%	0,6%
51	Schoolvereniging 'Willemspark'	23440	1,9%	0,5%
52	Schoolvereniging Wolters	95681	-0,5%	-3,8%
53	School Ver. Onderwijs Casimir	95655	1,8%	-2,1%
54	SCOR grondslg in O-F. Drachten	42841		5,1%
55	SIBZ	42523	-0,6%	4,0%
56	SKOC	42791	2,3%	-3,0%
57	SKOZ	30357	-1,0%	1,8%
58	St. Alg. Basisonderw. Comenius	36440	-7,8%	1,3%
59	St. Alg. Bijz. Onderw. H'stede	30701	-1,1%	0,4%
60	St. Chr Bas.ond. Ref. Grondsl.	30849	-6,8%	0,8%
61	St. Chr. Onderw. De Roerganger	99711	1,5%	6,2%
62	Stg. Alg. Bijz. BO 't Gooi	40714	4,9%	9,4%
63	Stg. Alg. Bijz. Onderw. Hoorn	40363	2,8%	2,2%
64	Stg. Algemeen B.o. Rijnwaarden	30824	3,8%	4,2%
65	Stg. Basisonderw. Ger. Gr.slag	34919	-0,2%	-1,8%
66	Stg. Basisonderwijs Middelburg	30715	-1,3%	1,8%
67	Stg. Basisschool De Ridderslag	59451	-3,2%	-2,4%
68	Stg. Bas.onderw. Ref. Grondsl.	76663	-2,5%	-6,8%
69	Stg. Bas.ond. Geref. Grondsl.	81967	1,7%	2,4%



Basisonderwijs 1 school (BO1)

Rentabiliteit				
Nr	Naam	BG nr	2022	2023
70	Stg. Bas.sch. Icarus Heemstede	40284	4,8%	1,9%
71	Stg. Bel. 'Sch. Bijb.' Rhenen	38222	4,0%	6,1%
72	Stg. Best. RK Sch. Schalkhaar	53730	-3,2%	-0,3%
73	Stg. Beverwijkse Montess. Sch.	94771	1,1%	2,5%
74	Stg. Bijzond. Scholen voor OAG	40753	-1,9%	-3,6%
75	Stg Buitenv Montessori	30320	-1,9%	-2,9%
76	Stg. Chr. B.s. De Klokkenberg	82591	-4,7%	-0,3%
77	Stg. de Amsterdamse Mont.sch.	48622	6,0%	-8,6%
78	Stg De Uni	42825	6,7%	
79	Stg. de Vr. School Zeeland	76585	-0,1%	-2,6%
80	Stg. De Werf ogv pers.heidsv.	45059	2,4%	-0,8%
81	Stg Geref Basisschool Benjamin	36336	9,6%	6,8%
82	Stg. Ger. Onderwijs Barneveld	40419	-4,9%	-5,0%
83	Stg. Groning. Schoolvereniging	41053	2,1%	-5,1%
84	Stg Hoi Pippeloi Educatie	42844		10,7%
85	Stg ICOB	76910	0,2%	2,0%
86	Stg. Interconf. BO R'dam eo	40269	14,1%	7,4%
87	Stg. Interconf. Smw.sch. Meddo	82786	-1,8%	-5,5%
88	Stg. Interc. PC RK Bo Naarden	40720	12,6%	3,0%
89	Stg. I.O.I. L-A van Kinsbergen	95395	2,3%	
90	Stg. Jenaplan Onderw. Epe e.o.	41634	0,7%	-2,0%
91	Stg Jenaplansch Antonius Abt	42723	5,4%	2,1%
92	Stg. Jenaplanscholen Boll.str.	82747	1,6%	8,5%
93	Stg. Jenapl. B.s. Vlinderbos	40281	-0,6%	-0,4%
94	Stg. J.O.B.	30235	5,1%	5,1%
95	Stg. Kath. Bas.onderw. Borculo	47659	-1,2%	-4,8%
96	Stg. Kath. Bo De Goede Herder	73283	3,0%	2,3%
97	Stg. Kathol. Onderw. Breukelen	42564	1,5%	5,0%
98	Stg. Kathol. Onderw. Maasland	62778	3,9%	-4,0%
99	Stg. Kathol. Onderw. Raamsdonk	43825	3,4%	-1,0%
100	Stg. Kath. Onderw. Achterveld	65768	2,2%	1,8%
101	Stg. Kath. Onderw. Bussum e.o.	53444	5,8%	8,7%
102	Stg. Kath. Onderwijs Ginneken	32203	-1,3%	-3,8%
103	Stg. Kath. Onderw. Rijsbergen	75934	-3,9%	
104	Stg Kath & Opb Onderwijs	40745	5,0%	2,0%
105	Stg. Kath. Scholen Oegstgeest	75206	2,3%	-0,2%
106	Stg. Kindergem.sch. Schweitzer	42330	2,7%	8,2%
107	Stg KITAB	42795	2,8%	-7,5%
108	Stg Lereren in de Tussenruimte	42769	-20,4%	-18,2%
109	Stg. Mij. Nut van 't Algemeen	40964	-0,3%	-3,0%
110	Stg. Montessori Onderw. Houten	40350	4,0%	6,9%
111	Stg. Montessorisch. Enkhuizen	40558	1,1%	2,5%
112	Stg. Montessori-/Tradit. B.O.	30847	0,2%	6,5%
113	Stg. Montess.sch. Veenendaal	40207	-1,1%	0,5%
114	Stg. Muz.inst. Kath. Sint Bavo	33424	-4,9%	-9,6%
115	Stg. Ned. Inst. Kath. Kerkmuz.	77091	-4,4%	3,5%



Basisonderwijs 1 school (BO1)

Rentabiliteit				
Nr	Naam	BG nr	2022	2023
116	Stg. Neutr. Onderw. Wilhelmina	38169	3,0%	-0,5%
117	Stg. Nieuwe Schoolvereniging	94459	2,7%	2,6%
118	Stg. Nutsscholen Aalst-Waalre	94251	3,6%	1,7%
119	Stg. Onderw.gem.schap De Hoeve	39912	-1,1%	-1,0%
120	Stg. Onderw. Geref. Grondslag	50299	9,1%	10,8%
121	Stg. Onderw. Geref. Grondslag	81902	7,3%	1,5%
122	Stg. onderw. Ger. grondslag	30263	-1,9%	0,4%
123	Stg. Onderw. St. Willibrordus	53406	-3,5%	3,0%
124	Stg. Ond. Gereform. Grondslag	30145	-7,5%	-1,7%
125	Stg Ond.v Vrede en samen leven	42834	10,9%	29,2%
126	Stg. Openb. B.s. de Regenboog	41844	7,0%	8,5%
127	Stg PCBO te Bruchterveld eo	42855		-3,2%
128	Stg PO Griendtsveen	42878		18,5%
129	Stg. Prot.Chr.Onderw. Roosend.	42524	1,4%	-8,9%
130	Stg Ref. basisond Elspeet	42827	-2,2%	2,1%
131	Stg. Rehobothschool Uddel	35297	1,4%	-3,8%
132	Stg. R.K. Onderwijs Aerdenhout	72242	8,8%	6,3%
133	Stg. R.K. Onderwijs Naarden	53210	2,9%	3,0%
134	Stg. Samenwerk.sch. Riv.wijk	42594	0,8%	0,6%
135	Stg. Samenw.sch. Kranenburg eo	60686	6,7%	-1,8%
136	Stg. Sam.werk.sch. Yn de mande	42636	5,1%	
137	Stg Sch of Understanding Ned	42715	3,1%	-1,2%
138	Stg. Scholen v/h Rozenkruis	30013	9,4%	7,8%
139	Stg. St. Martinus v. Onderw.	24207	4,1%	5,6%
140	Stg SwV PO West-Friesland	42755	16,2%	9,7%
141	Stg. ter bev. van het n.b.o.	59750	10,0%	1,5%
142	Stg. Verstr. C.o. op GGG, GiN	70358	-8,5%	-5,1%
143	Stg voor C.N.B. te Driesum	42842		2,4%
144	Stg. voor Freinetonderw. Utr.	71502	6,5%	-1,7%
145	Stg voor PC Ond. Holten	83696	-4,9%	-1,0%
146	Stg. voor P.C.O. te Wassenaar	74492	0,6%	3,9%
147	Stg. Vrije School Amersfoort	84801	4,1%	1,1%
148	Stg. Vrije School De Vuurvogel	59919	-3,6%	-7,2%
149	Stg. V'scotense Openb. School	42542	-0,2%	-5,4%
150	Sticht. De Noordwijkse School	41596	-1,0%	-2,9%
151	Sticht. Evangelisch Onderwijs	41213	7,7%	8,0%
152	Stichting Casa School	42579	5,0%	5,1%
153	Stichting Christ. B.o. Helmond	37428	5,1%	-0,1%
154	Stichting De Buitenkans	42728	3,4%	13,4%
155	Stichting De Eigen Wijs	42751	7,1%	-3,9%
156	Stichting De Hoeksteen	53197	3,0%	1,3%
157	Stichting 'De Nieuwe Kring'	84567	1,2%	
158	Stichting De Schoolwerkplaats	42793	-2,5%	-25,5%
159	Stichting de Vrije School	30027	4,8%	-1,5%
160	Stichting ExpeditieWijz	42802	5,9%	5,1%
161	Stichting Federatief	42861		-8,3%



Basisonderwijs 1 school (BO1)

Rentabiliteit				
Nr	Naam	BG nr	2022	2023
162	Stichting Freinetschool Heiloo	84489	-12,2%	-1,4%
163	Stichting Groos	42803	10,1%	-1,2%
164	Stichting Het Zonnewiel	79003	2,6%	
165	Stichting IBPL	40307	10,3%	18,4%
166	Stichting Jenapleinschool	41626	0,0%	-0,6%
167	Stichting Kievitschool	31019	11,4%	4,5%
168	Stichting K.M.O. Bussum	25664	9,2%	1,7%
169	Stichting Kronenburgh	42679	-3,9%	-9,5%
170	Stichting Magnolia	42804	0,5%	-0,2%
171	Stichting Mares Beheer	42867		-37,4%
172	Stichting Matthijsje	20210	0,1%	-2,8%
173	Stichting Onderwijs Kruisland	39534	0,3%	-2,4%
174	Stichting PriMA	41843	-1,3%	-0,8%
175	Stichting School met de Bijbel	34932	7,3%	4,3%
176	Stichting Sint Albertus	73556	3,1%	13,2%
177	Stichting SMART Limburg	41891	-0,7%	-5,1%
178	Stichting S.P.H. Bernadette	60061	2,5%	4,2%
179	Stichting Tree of Infinity	42833	-3,8%	-6,2%
180	Stichting Vrije School Breda	59984	0,8%	-2,7%
181	Stichting Vrije School Zwolle	78184	3,8%	0,9%
182	Sticht. Islam. Scholen Helmond	31088	11,9%	4,3%
183	Sticht. Montessorisch. Montijn	40144	6,9%	5,2%
184	Sticht. Reformatorisch Onderw.	26613	-0,7%	1,4%
185	Sticht. Rooms Kathol. Onderw.	76793	4,4%	9,5%
186	Sticht. schoolbestuur Laetare	38235	-1,7%	0,1%
187	Sticht. Verstrekk. Basisond.	42980	2,2%	0,3%
188	St. KO Par. Allerh. Drie-eenh.	45189	2,2%	0,4%
189	St. L.O. aan Var. Kind. (LOVK)	41519	-8,8%	-5,2%
190	St. Openb. Prim. Ond.ws W'naar	41829	4,2%	-4,7%
191	St. Reform. Onderw. Woerden eo	43188	1,2%	-3,1%
192	St. Verstr. van BO/Ger. Gr.sl.	26626	-5,9%	2,8%
193	SVL	42839	-6,6%	21,5%
194	't Blokhuus	63039	-3,5%	-14,5%
195	Utrechtse Schoolvereniging	49180	-3,9%	-1,1%
196	VC Bo reform. g.s. Nederhemert	47932	4,3%	-12,0%
197	V.C.N. Schoolonderw. Staphorst	36831	-1,2%	0,4%
198	VCOR grondslg in O-F. Drachten	60322	-6,1%	
199	VCORG te Zwijndrecht	43175	3,7%	0,2%
200	Ver. Basisonderw. GG Berkenw.	74609	1,6%	-3,5%
201	Ver. basisond. Ger. grondslag	30128	0,0%	9,8%
202	Ver. Basisond. Sprang-Capelle	84827	4,6%	3,7%
203	Ver. Basisond. te Hulshorst	86802	12,5%	-1,5%
204	Ver. Basisond. te Notter-Zuna	63091	-6,4%	-5,7%
205	Ver. Bas.ond. Geref. Grondslag	25833	-0,1%	-1,4%
206	Ver. Bev. C. Nat. ond. Hollum	27340	0,4%	-0,3%
207	Ver. bevordering Chr. Onderw.	83019	7,3%	1,7%



Basisonderwijs 1 school (BO1)

Rentabiliteit				
Nr	Naam	BG nr	2022	2023
208	Ver. bo ger. grondsl. Yerseke	42836	1,2%	0,4%
209	Ver Chr BO op Ref GRSL	50988	-4,3%	1,8%
210	Ver Chr Inst Gr v Pr	35218	1,3%	6,7%
211	Ver. Chr. Onderw. Haren/Onnen	61829	-24,0%	-9,7%
212	Ver. Chr. onderwijs Neerl.br.	88674	1,8%	1,7%
213	Ver. Chr. Onderw. Ref. Gr.slag	78197	2,8%	-1,3%
214	Ver. Chr. Ond. Ref. Grondslag	57969	-3,5%	-0,7%
215	Ver. Chr. Ond.w. Ger. Grondsl.	41825	7,1%	6,2%
216	Ver.Chr.Prim.Onderw.Reform.Gr.	30700	-4,4%	-3,6%
217	Ver. Chr. Sch.onderw. te Well	41588	6,2%	
218	Ver. C.N.B. te Driesum	93445	1,7%	
219	Ver. CN Schoolond. te Lunteren	31204	2,4%	6,7%
220	Ver. CNS Oosterwolde	42815	5,4%	4,0%
221	Ver. CO op RG te Barendrecht	43383	-2,5%	-1,1%
222	Ver De Flevoschool te Huizen	96409	2,2%	-2,8%
223	Ver. 'een School met de Bijb.'	83656	-2,3%	-1,8%
224	Ver. 'Een School met de Bijb.'	44175	4,1%	2,0%
225	Ver. een School met de Bijbel	30967	4,5%	-3,1%
226	Vereniging De Gooische School	31552	-0,6%	-4,1%
227	Vereniging De Olijfboom	21478	-7,0%	1,5%
228	Vereniging De Rotterdamse	41548	-2,1%	3,8%
229	Vereniging Hofdijckschool	37233	-5,9%	-5,3%
230	Vereniging Ibogo	40329	2,8%	5,8%
231	Vereniging Nieuwe School Edam	82838	7,2%	1,1%
232	Vereniging Suringar	40717	5,2%	5,0%
233	Vereniging v. PCBO de Schakel	81030	-2,3%	5,1%
234	Ver. Evang. Het Mosterdzaadje	84787	6,3%	6,4%
235	Ver. Herv. Chr. Schoolonderw.	24065	5,1%	6,2%
236	Ver. Instandh. Scholen Bijbel	46060	3,2%	-1,9%
237	Ver. Inst./Bst. JdeWitteschool	32515	-6,1%	-7,4%
238	Ver. interconfession. onderw.	40804	5,8%	3,4%
239	Ver. Jenaplanonderwijs Noord	40865	1,6%	7,5%
240	Ver. Jenaplanonderw. Oudewater	20252	2,3%	-0,7%
241	Ver. Montessori-Ond. Westland	30835	2,5%	0,5%
242	Ver. Montessorisch. Bilthoven	36817	4,2%	3,8%
243	Ver. Montessorisch. Kralingen	41547	4,8%	5,4%
244	Ver. Montessorisch. Waalsdorp	95746	-1,3%	-5,8%
245	Ver. Montessorisch. Wassenaar	98255	4,5%	-9,3%
246	Ver Nieuwe Baarnsche School	37545	3,3%	7,0%
247	Ver. Nutsschool Wassenaar	39859	-0,7%	6,9%
248	Ver. Oecumen. Onderw. in Maarn	30015	1,3%	1,1%
249	Ver. onderwijs Geref. Grondsl	29823	-1,3%	-0,7%
250	Ver. Onderwijs te Ridderkerk	40327	6,8%	0,6%
251	Ver. ond. Geref. grondslag	31280	-2,5%	0,9%
252	Ver. P-C Basisonderw. te Beesd	30889	-13,5%	2,8%
253	Ver. P.C. Basisonderw. Wilnis	41278	3,6%	



Basisonderwijs 1 school (BO1)

Rentabiliteit				
Nr	Naam	BG nr	2022	2023
254	Ver. P.C. B.o. te Beezerveld	99672	5,7%	2,5%
255	Ver. PC Bo te Morra-Lioessens	30330	9,3%	4,7%
256	Ver. Pr. Chr. BO Duinoordsch.	31227	5,7%	2,3%
257	Ver. Prot. BO Hollandscheveld	40655	3,4%	3,5%
258	Ver. Prot. Chr. Basisonderwijs	81433	4,8%	10,0%
259	Ver. Prot. Chr. Basond. V'veen	92210	4,4%	2,3%
260	Ver. Prot.-Chr. B.O. Sleeuwijk	74973	-13,6%	-2,0%
261	Ver. Reformatorisch Onderwijs	69643	2,2%	-2,0%
262	Ver Sch EBG Amsterdam	40189	13,2%	-13,3%
263	Ver. Sch. met de Bijbel N'loos	89012	0,2%	5,8%
264	Ver. Scholen md Bijbel De Valk	47438	-5,3%	-10,0%
265	Ver. 'Scholen met de Bijbel'	34893	5,6%	3,4%
266	Ver. Schol. m.d. Bijb. te Veen	53262	-0,6%	0,1%
267	Ver. School Evang. Broedergem.	29577	1,4%	-3,2%
268	Ver. School md Bijbel Stolwijk	40535	0,4%	-0,8%
269	Ver. School met de Bijbel	87998	9,5%	5,8%
270	Ver. S&l en. Chr. Sch. te Oene	36778	-4,3%	-1,8%
271	Ver. Stg. Chr. Scholen Wekerom	40887	4,3%	2,2%
272	Ver. Stg. Herv. Schol. Rouveen	90637	-1,2%	-7,1%
273	Ver. Stg./lh Scholen md Bijbel	72386	2,7%	3,5%
274	Ver Stg Insth Smdb	91079	-4,3%	3,6%
275	Ver. Stg. Scholen Bijbel	32202	1,0%	-0,3%
276	Ver. Stg. Scholen Bijbel	38650	-2,1%	-8,7%
277	Ver. Stg. Scholen met Bijbel	33645	0,0%	0,6%
278	Ver. Stg./school met de Bijbel	38351	7,8%	8,3%
279	Ver. Stg. School met de Bijbel	37857	2,0%	0,8%
280	Ver. Stg. School met de Bijbel	84215	3,0%	11,5%
281	Ver. St./l.h. School md Bijbel	71515	6,1%	
282	Ver. St./Inst.houd. SmdB Bo GG	75064	12,5%	6,5%
283	Ver. St. Scholen met de Bijbel	47685	-5,7%	5,2%
284	Ver. t/h Verstr. SO Ref.gr.sl.	92067	4,6%	0,1%
285	Ver. tot het verstr. van bo/rg	23545	6,6%	-2,0%
286	Ver. tot Opr. en l.h. S.m.e.B.	62571	-3,3%	
287	Ver. tot Opr. & Inst.houd. NBS	98398	10,7%	11,2%
288	Ver. tot St.&Inst.hd. S.m.d.B.	81979	18,4%	-4,6%
289	Ver t Stg Insth Sch	23948	4,9%	1,4%
290	Ver. tt St.&Instandh. S.m.d.B.	32072	3,3%	2,8%
291	Ver. v. b.o. op G.g.s. Speuld	27237	-0,8%	0,6%
292	Ver v BSO Gooiland	34230	2,0%	3,0%
293	Ver. v. Chr. Onderw. te V'burg	40301	-2,7%	-1,7%
294	Ver. verstr. basisonderw. G.G.	44071	6,6%	-4,6%
295	Ver. Verstr. Bas.ond. Ger. Gr.	39275	-2,2%	-6,2%
296	Ver. Verstr. b.o. op RG Nop eo	46152	-4,5%	-4,7%
297	Ver. Verstr. BO op R. Grondsl.	29473	1,9%	0,1%
298	Ver. verstr. ond. ger. grndslg	46021	3,9%	-16,5%
299	Ver. Verstr. Ond. Ger. Gr.slag	43005	-2,1%	0,3%



Basisonderwijs 1 school (BO1)

Rentabiliteit				
Nr	Naam	BG nr	2022	2023
300	Ver. Verstr. Ond. op GG Lisse	22765	-2,1%	-3,3%
301	Ver verstr ond Refgr Oldebroek	42774	3,9%	-1,7%
302	Ver. verstr. OoG g.s. Borssele	31890	2,6%	-1,7%
303	Ver. Voorbereidend Onderwijs	36739	1,6%	3,0%
304	Ver. voor Bijz. Onderwijs	75688	-5,4%	-6,0%
305	Ver. voor Mont.onderw. Leusden	79835	5,1%	4,3%
306	Ver. v PCO 'Het Mosterdzaadje'	86464	2,3%	1,0%
307	Ver. v. Prot.-Chr. Basisond.	70280	1,8%	
308	Ver v Prot Chr Basisonderwijs	83267	4,9%	3,3%
309	Ver. vr Chr. Nat. Basisonderw.	33853	-3,9%	-6,0%
310	Ver. Wilhelminascholen	36349	4,0%	2,4%
311	Ver. Willem de Zwijgerschool	72100	9,0%	4,7%
312	VG So Laag Zuthem, Gem. Raalte	41861	9,6%	10,2%
313	V. Laat de kind. tot Mij komen	22622	2,1%	0,4%
314	VLC	42869		35,4%
315	V.P.C.O. Alteveer/Kerkenveld	60829	-5,5%	-10,2%
316	V. st.&i.st.h. sch. m. Bijbel	31032	-0,7%	-9,7%
317	Wageningse Schoolvereniging	98190	-7,8%	2,0%
318	Zeister Schoolvereniging	98463	-0,5%	-2,5%
319	ZOK GG Tricht-Geldermalsen	42760	2,0%	-1,4%



Basisonderwijs 2 scholen (BO2)

Balans

* EUR miljoen

	2019		2020		2021		2022		2023	
Vaste Activa										
Immateriële vaste activa	0,0	0,0%	0,0	0,0%						
Materiële vaste activa	26,6	29,2%	26,7	28,9%	29,4	29,9%	29,7	28,2%	30,3	27,5%
Financiële vaste activa	2,0	2,2%	0,4	0,4%	0,7	0,7%	0,2	0,1%	0,1	0,1%
Totaal van vaste activa	28,5	31,3%	27,1	29,3%	30,1	30,7%	29,9	28,3%	30,4	27,6%
Vorraden					0,0	0,0%	0,0	0,0%	0,0	0,0%
Vorderingen	11,3	12,4%	13,0	14,1%	11,1	11,3%	5,2	4,9%	6,6	6,0%
Effecten	0,0	0,0%					0,0	0,0%	0,0	0,0%
Liquide middelen	51,3	56,3%	52,4	56,7%	56,9	58,0%	70,3	66,7%	73,2	66,4%
Totaal van vlottende activa	62,6	68,7%	65,4	70,7%	67,9	69,3%	75,5	71,7%	79,8	72,4%
Totaal van activa	91,1	100,0%	92,5	100,0%	98,0	100,0%	105,4	100,0%	110,2	100,0%
Passiva										
Eigen vermogen	55,9	61,3%	54,7	59,1%	61,9	63,1%	64,7	61,3%	64,7	58,8%
Aandeel in het groepsvermogen dat niet aan de rechtspersoon toekomt	0,0	0,0%	0,0	0,0%						
Voorzieningen	13,9	15,3%	14,7	15,9%	15,8	16,1%	18,3	17,4%	18,2	16,5%
Langlopende schulden	2,7	3,0%	1,6	1,7%	1,6	1,6%	1,3	1,3%	1,2	1,1%
Kortlopende schulden	18,6	20,4%	21,5	23,3%	18,8	19,1%	21,1	20,0%	26,0	23,6%
Totaal van passiva	91,1	100,0%	92,5	100,0%	98,0	100,0%	105,4	100,0%	110,2	100,0%



Basisonderwijs 2 scholen (BO2)

Baten en Lasten

* EUR miljoen

Baten	2019		2020		2021		2022		2023	
Rijksbijdragen	151,9	93,9%	154,1	94,5%	165,1	94,7%	180,7	95,0%	181,0	94,4%
Overige overheidsbijdragen en-subsidies	3,5	2,2%	3,7	2,3%	3,9	2,2%	3,8	2,0%	3,8	2,0%
College-, cursus-, les- en examengelden										
Baten werk in opdracht van derden										
Overige baten	6,4	3,9%	5,4	3,3%	5,4	3,1%	5,7	3,0%	6,9	3,6%
Totaal van baten	161,8	100,0%	163,1	100,0%	174,4	100,0%	190,2	100,0%	191,7	100,0%
Lasten	2019		2020		2021		2022		2023	
Personeelslasten	128,5	81,4%	135,5	82,6%	136,2	81,8%	153,4	82,4%	158,6	82,6%
Afschrijvingen op immateriële en materiële vaste activa	4,1	2,6%	4,3	2,6%	4,5	2,7%	4,7	2,5%	4,6	2,4%
Huisvestingslasten	10,4	6,6%	10,7	6,5%	10,4	6,3%	11,4	6,1%	12,1	6,3%
Overige lasten	14,8	9,4%	13,5	8,3%	15,3	9,2%	16,7	9,0%	16,7	8,7%
Doorbetalingen aan schoolbesturen	0,0	0,0%	0,0	0,0%						
Verstreckte subsidies										
Totaal van lasten	157,8	100,0%	164,1	100,0%	166,5	100,0%	186,1	100,0%	192,0	100,0%
Totaal van saldo baten en lasten	4,0		-0,9		7,9		4,1		-0,3	
Gerealiseerde herwaardering										
Financiële baten en lasten					-0,2					
Financiële baten	0,0		0,0		0,0		0,0		0,4	
Financiële lasten	0,1		0,1		0,2		0,2		0,1	
Totaal van resultaat voor belastingen	4,0		-1,0		7,7		3,8		0,0	
Belastingen									0,1	
Resultaat uit deelnemingen										
Totaal van resultaat na belastingen	4,0		-1,0		7,7		3,8		-0,1	
Aandeel in het geconsolideerde resultaat dat niet aan de rechtspersoon toekomt										
Nettoresultaat na belastingen	4,0		-1,0		7,7		3,8		-0,1	



Basisonderwijs 2 scholen (BO2)

Spreiding: Solvabiliteit I 2023

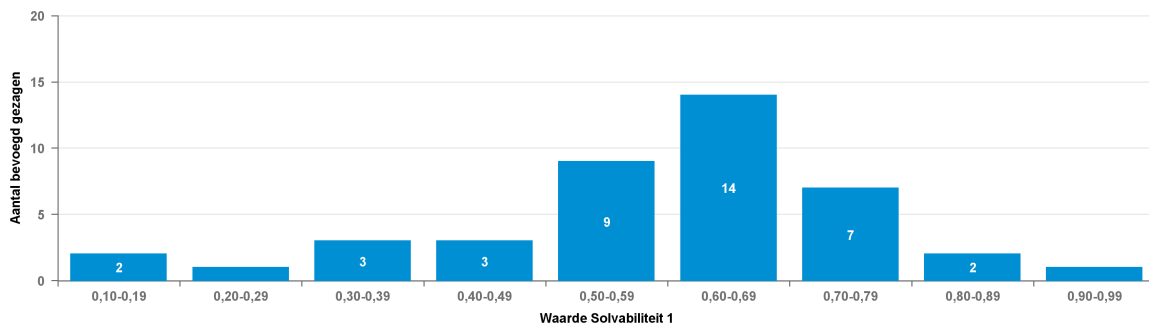

Spreiding: Solvabiliteit I 2022

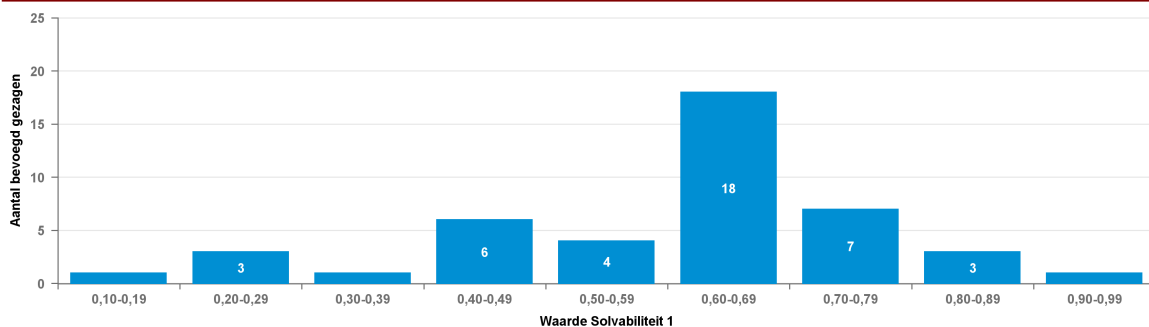

Solvabiliteit I

Nr	Naam	BG nr	2022	2023
1	Chr. Ver. Prim.Ond. op Tersch.	92899	0,9	0,9
2	Chr Schoolvereniging Wapenveld	92626	0,82	0,81
3	BC Openb BO Ameland	13878	0,83	0,78
4	Ver. Ond. op Reform. Grondsl.	47867	0,81	0,77
5	Stg. Isl. Schol. Rijn en Gouwe	31118	0,75	0,8
6	V.t.s. & i.g. scholen, OGG Ede	42541	0,75	0,77
7	Ver.Sch. md Bijbel, Geref.Gr.	76715	0,73	0,73
8	Ver. verstr. cbo op r.g. A.&M.	46697	0,67	0,76
9	Ver. Prot. Chr. Onderw. Rhenen	23337	0,73	0,69
10	Kerk. Lich. Ger. Gem Barneveld	41884	0,73	0,69
11	Stg. Herv. Sch. te Voorthuiz.	30673	0,72	0,7
12	Ver Stg Insth Ned Herv	20243	0,73	0,68
13	Stg Samenlevingsscholen	42788	0,69	0,65
14	Ver. Chr. Ond. Ref. Grondsl.	20183	0,66	0,66
15	Stg. Chr. BO Reform. Grondsl.	41803	0,67	0,65
16	Stg. Kath. Bas.ond. Meijbloem	74868	0,63	0,7
17	Ver. Verstr. Ond. Ger. Gr.slag	45722	0,66	0,63
18	Stg. Verstr. Christ. Onderwijs	31077	0,67	0,61
19	Montessori Ver. Haarlemmermeer	79016	0,63	0,64
20	Ver. Basisond. Ref. Gr.sl.	24481	0,64	0,61
21	Dordtse Schoolver. Bo op A.G.	41184	0,66	0,58
22	Ver. verstr. bo op Ger. Gr.sl.	24195	0,62	0,6
23	VSI Scholen met de Bijbel E.H.	34139	0,58	0,6



Basisonderwijs 2 scholen (BO2)

Solvabiliteit I				
Nr	Naam	BG nr	2022	2023
24	Stg. Islamit. Onderwijs Iqra	40389	0,62	0,56
25	Ver. Bas.ond. Geref. Grondslag	31189	0,61	0,56
26	Sticht. Nederl. Islam. Scholen	40294	0,61	0,56
27	Ver. Kl.-/Bas.onderw. Nunspeet	23883	0,63	0,53
28	Stg. R'damse Schoolvereniging	46723	0,64	0,51
29	Ver. Prot.-Chr. Ond. Eerbeek	84046	0,61	0,54
30	Stg. R. Kath. Onderwijs Huizen	74426	0,49	0,61
31	De Vrije School Utr. Coöp. UA	72087	0,5	0,6
32	Ver. Stg. Chr. Sch. Doornspijk	38819	0,55	0,55
33	Ver. tot het Verstr. van OGG	38910	0,64	0,42
34	Stichting O.P.O. Albrandswaard	41456	0,55	0,48
35	Montessori Stg. Vreugd en Rust	41081	0,49	0,43
36	'Stichting Vrijeschool Almere'	62584	0,4	0,52
37	Ver. een School met de Bijbel	23674	0,41	0,37
38	Stg Openlsch vh gezonde kind	28614	0,42	0,33
39	Stg. H'sumse Montessori Schol.	41515	0,46	0,24
40	Stg Vrijesch Midden-Nederland	82981	0,21	0,34
41	Stg. K. B.o.w. Haarlem-Schoten	47322	0,37	
42	Stg De Zeister Vrije School	98489	0,25	0,1
43	Stichting LeerSaam	41604	0,28	
44	Stg. Interreg. Onderw. Zaanstd	41256	0,16	0,1



Basisonderwijs 2 scholen (BO2)

Spreiding: Solvabiliteit II 2023

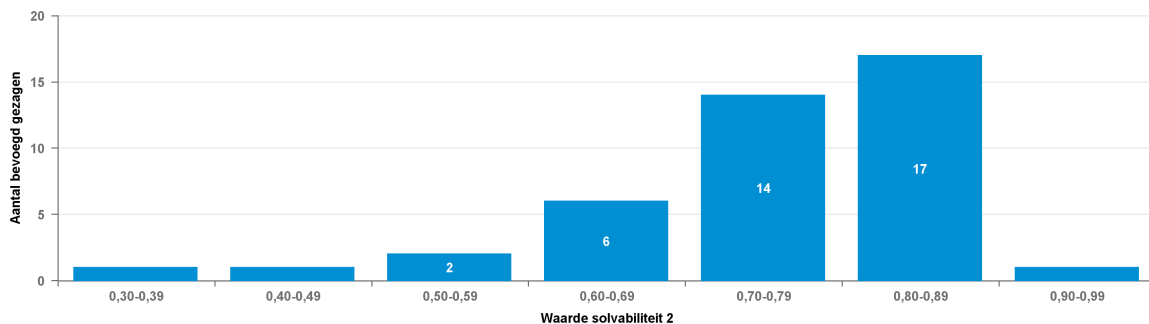

Spreiding: Solvabiliteit II 2022

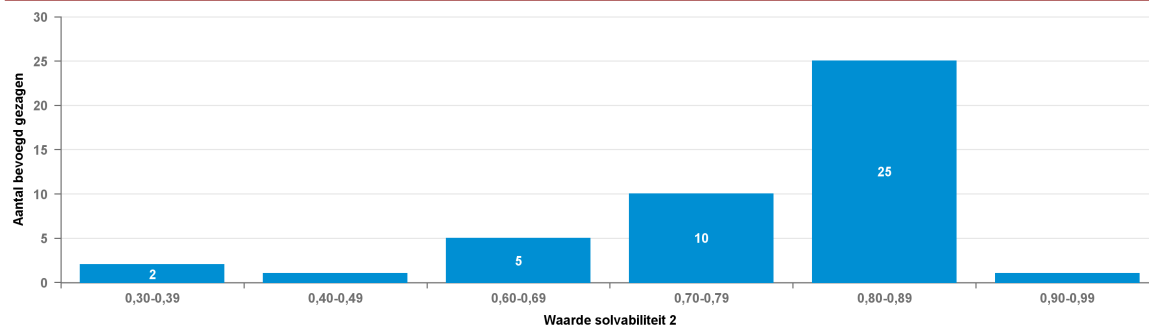

Solvabiliteit II

Nr	Naam	BG nr	2022	2023
1	Chr. Ver. Prim.Ond. op Tersch.	92899	0,91	0,91
2	Stg. Isl. Schol. Rijn en Gouwe	31118	0,88	0,89
3	V.t.s. & i.g. scholen, OGG Ede	42541	0,87	0,88
4	Ver. Ond. op Reform. Grondsl.	47867	0,87	0,87
5	Ver.Sch. md Bijbel, Geref.Gr.	76715	0,87	0,87
6	Stg. Chr. BO Reform. Grondsl.	41803	0,88	0,85
7	Stg. Herv. Sch. te Voorthuiz.	30673	0,87	0,86
8	Ver. Chr. Ond. Ref. Grondsl.	20183	0,88	0,83
9	Stg. Kath. Bas.ond. Meijbloem	74868	0,84	0,87
10	Ver. verstr. bo op Ger. Gr.sl.	24195	0,84	0,85
11	Stg. Verstr. Christ. Onderwijs	31077	0,85	0,83
12	Ver. Verstr. Ond. Ger. Gr.slag	45722	0,86	0,81
13	Ver Stg Insth Ned Herv	20243	0,84	0,82
14	Kerk. Lich. Ger. Gem Barneveld	41884	0,84	0,81
15	Ver. Kl./Bas.onderw. Nunspeet	23883	0,88	0,77
16	Chr Schoolvereniging Wapenveld	92626	0,83	0,82
17	Ver. Stg. Chr. Sch. Doornspijk	38819	0,78	0,86
18	Ver. Prot. Chr. Onderw. Rheden	23337	0,82	0,81
19	BC Openb BO Ameland	13878	0,84	0,79
20	Ver. Bas.ond. Geref. Grondslag	31189	0,82	0,81
21	Ver. verstr. cbo op r.g. A.&M.	46697	0,82	0,78
22	Montessori Ver. Haarlemmermeer	79016	0,8	0,78



Basisonderwijs 2 scholen (BO2)

Solvabiliteit II				
Nr	Naam	BG nr	2022	2023
23	Stg Samenlevingsscholen	42788	0,81	0,77
24	Stg. R'damse Schoolvereniging	46723	0,85	0,69
25	Ver. Prot.-Chr. Ond. Eerbeek	84046	0,79	0,74
26	Ver. Basisond. Ref. Gr.sl.	24481	0,79	0,74
27	Stichting O.P.O. Albrandswaard	41456	0,8	0,73
28	Dordtse Schoolver. Bo op A.G.	41184	0,8	0,73
29	Sticht. Nederl. Islam. Scholen	40294	0,76	0,71
30	Stg Openlsch vh gezonde kind	28614	0,75	0,71
31	Stg. Islamit. Onderwijs Iqra	40389	0,73	0,68
32	VSI Scholen met de Bijbel E.H.	34139	0,68	0,73
33	Ver. tot het Verstr. van OGG	38910	0,84	0,55
34	Stg. R. Kath. Onderwijs Huizen	74426	0,71	0,68
35	Montessori Stg. Vreugd en Rust	41081	0,71	0,67
36	'Stichting Vrijeschool Almere'	62584	0,63	0,71
37	Ver. een School met de Bijbel	23674	0,66	0,68
38	De Vrije School Utr. Coöp. UA	72087	0,61	0,72
39	Stg De Zeister Vrije School	98489	0,7	0,62
40	Stg. H'sumse Montessori Schol.	41515	0,73	0,5
41	Stg Vrijesch Midden-Nederland	82981	0,3	0,48
42	Stg. Interreg. Onderw. Zaanstd	41256	0,43	0,33
43	Stg. K. B.o.w. Haarlem-Schoten	47322	0,69	
44	Stichting LeerSaam	41604	0,34	



Basisonderwijs 2 scholen (BO2)

Spreiding: Liquiditeit cr 2023

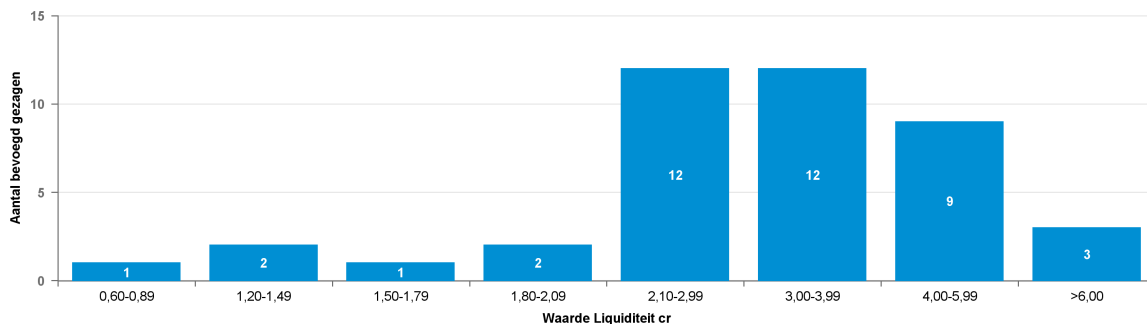

Spreiding: Liquiditeit cr 2022

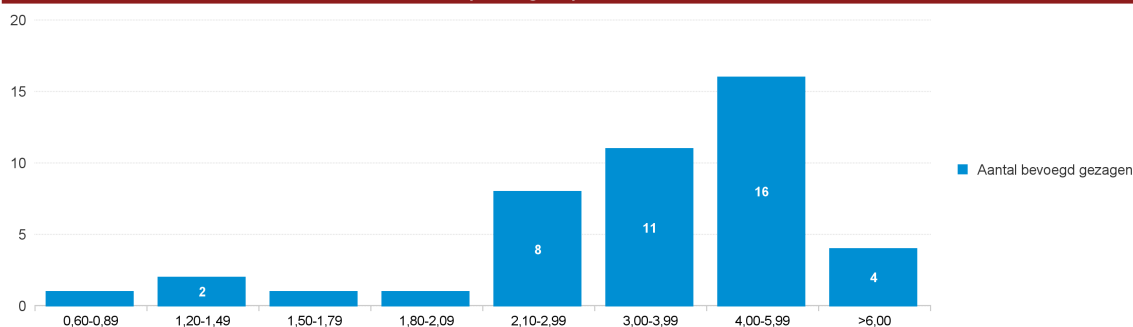

Liquiditeit cr

Nr	Naam	BG nr	2022	2023
1	Chr. Ver. Prim.Ond. op Tersch.	92899	10,26	9,96
2	Stg. Isl. Schol. Rijn en Gouwe	31118	6,41	7,85
3	Ver. Ond. op Reform. Grondsl.	47867	5,9	5,87
4	Stg. Herv. Sch. te Voorthuiz.	30673	5,81	5,39
5	V.t.s. & i.g. scholen, OGG Ede	42541	5,36	5,75
6	Stg. Chr. BO Reform. Grondsl.	41803	5,9	5,12
7	Stg. Kath. Bas.ond. Meijbloem	74868	4,89	6
8	Ver. Kl.-/Bas.onderw. Nunspeet	23883	7,11	3,57
9	Ver.Sch. md Bijbel, Geref.Gr.	76715	4,96	5,05
10	Ver. Chr. Ond. Ref. Grondsl.	20183	5,99	3,9
11	Stg. Verstr. Christ. Onderwijs	31077	4,98	4,26
12	Stg. R'damse Schoolvereniging	46723	6,21	2,94
13	Ver. verstr. bo op Ger. Gr.sl.	24195	4,49	4,55
14	BC Openb BO Ameland	13878	5,03	3,99
15	Stg Samenlevingsscholen	42788	4,55	3,92
16	Ver. Bas.ond. Geref. Grondslag	31189	4,34	4
17	Kerk. Lich. Ger. Gem Barneveld	41884	4,45	3,85
18	Chr Schoolvereniging Wapenveld	92626	4,41	3,75
19	Ver. Prot. Chr. Onderw. Rhnen	23337	3,91	3,98
20	Ver. verstr. cbo op r.g. A.&M.	46697	4,15	3,67
21	VSI Scholen met de Bijbel E.H.	34139	3,29	4,07
22	Montessori Ver. Haarlemmermeer	79016	3,89	3,46
23	Ver. tot het Verstr. van OGG	38910	4,77	1,9



Basisonderwijs 2 scholen (BO2)

Liquiditeit cr				
Nr	Naam	BG nr	2022	2023
24	Dordtse Schoolver. Bo op A.G.	41184	3,76	2,89
25	Stg Vrijesch Midden-Nederland	82981	3,13	3,21
26	Ver. Prot.-Chr. Ond. Eerbeek	84046	3,38	2,88
27	Ver. Stg. Chr. Sch. Doornspijk	38819	2,54	3,61
28	Stg Openlsch vh gezonde kind	28614	3,26	2,7
29	Stichting O.P.O. Albrandswaard	41456	3,75	2,16
30	Sticht. Nederl. Islam. Scholen	40294	3,26	2,57
31	Ver. Basisond. Ref. Gr.sl.	24481	3,23	2,56
32	Stg. Islamit. Onderwijs Iqra	40389	3,19	2,4
33	De Vrije School Utr. Coöp. UA	72087	2,24	3,18
34	Ver. Verstr. Ond. Ger. Gr.slag	45722	2,88	2,47
35	Ver. een School met de Bijbel	23674	2,15	2,45
36	Ver Stg Insth Ned Herv	20243	1,93	2,43
37	Montessori Stg. Vreugd en Rust	41081	2,18	2,02
38	Stg De Zeister Vrije School	98489	2,21	1,75
39	'Stichting Vrijeschool Almere'	62584	1,47	2,2
40	Stg. R. Kath. Onderwijs Huizen	74426	2,11	1,36
41	Stg. K. B.o.w. Haarlem-Schoten	47322	2,67	
42	Stg. Interreg. Onderw. Zaanstd	41256	1,35	1,24
43	Stg. H'sumse Montessori Schol.	41515	1,5	0,66
44	Stichting LeerSaam	41604	0,75	



Basisonderwijs 2 scholen (BO2)

Spreiding: Rentabiliteit 2023

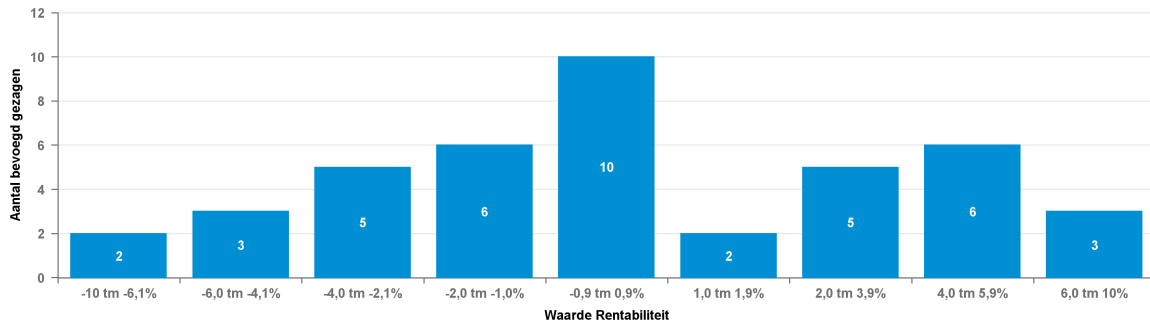

Spreiding: Rentabiliteit 2022

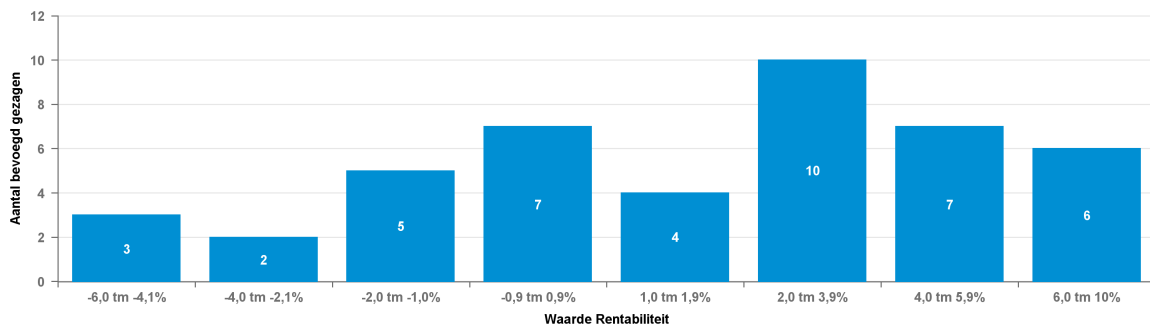

Rentabiliteit				
Nr	Naam	BG nr	2022	2023
1	BC Openb BO Ameland	13878	2,5%	2,4%
2	Chr Schoolvereniging Wapenveld	92626	2,7%	4,0%
3	Chr. Ver. Prim.Ond. op Tersch.	92899	6,0%	4,3%
4	De Vrije School Utr. Coöp. UA	72087	1,8%	8,4%
5	Dordtse Schoolver. Bo op A.G.	41184	2,3%	0,3%
6	Kerk. Lich. Ger. Gem Barneveld	41884	1,8%	-2,0%
7	Montessori Stg. Vreugd en Rust	41081	0,5%	-3,4%
8	Montessori Ver. Haarlemmermeer	79016	-1,0%	-2,1%
9	Stg. Chr. BO Reform. Grondsl.	41803	-2,2%	-0,4%
10	Stg De Zeister Vrije School	98489	-5,7%	-5,5%
11	Stg. Herv. Sch. te Voorthuiz.	30673	3,3%	0,9%
12	Stg. H'sumse Montessori Schol.	41515	-4,3%	-8,8%
13	Stg. Interreg. Onderw. Zaanstd	41256	3,5%	-0,6%
14	Stg. Islamit. Onderwijs Iqra	40389	8,9%	-0,8%
15	Stg. Isl. Schol. Rijn en Gouwe	31118	7,5%	9,9%
16	Stg. Kath. Bas.ond. Meijbloem	74868	9,8%	8,4%
17	Stg. K. B.o.w. Haarlem-Scholen	47322	5,5%	
18	Stg Openlsch vh gezonde kind	28614	-2,8%	-4,9%
19	Stg. R'damse Schoolvereniging	46723	4,2%	4,1%
20	Stg. R. Kath. Onderwijs Huizen	74426	-1,7%	-1,8%
21	Stg Samenlevingsscholen	42788	6,2%	0,7%
22	Stg. Verstr. Christ. Onderwijs	31077	-0,5%	-0,9%
23	Stg Vrijesch Midden-Nederland	82981	3,5%	1,1%



Basisonderwijs 2 scholen (BO2)

Rentabiliteit				
Nr	Naam	BG nr	2022	2023
24	Stichting LeerSaam	41604	-0,3%	
25	Stichting O.P.O. Albrandswaard	41456	3,6%	-5,6%
26	'Stichting Vrijeschool Almere'	62584	-5,4%	5,8%
27	Sticht. Nederl. Islam. Scholen	40294	-0,7%	-8,0%
28	Ver. Basisond. Ref. Gr.sl.	24481	2,5%	3,0%
29	Ver. Bas.ond. Geref. Grondslag	31189	1,4%	-2,5%
30	Ver. Chr. Ond. Ref. Grondsl.	20183	2,3%	0,8%
31	Ver. een School met de Bijbel	23674	4,2%	-0,9%
32	Ver. Kl.-/Bas.onderw. Nunspeet	23883	1,7%	-1,1%
33	Ver. Ond. op Reform. Grondsl.	47867	6,3%	-3,2%
34	Ver. Prot.-Chr. Ond. Eerbeek	84046	4,3%	-2,7%
35	Ver. Prot. Chr. Onderw. Rhenen	23337	4,0%	0,8%
36	Ver.Sch. md Bijbel, Geref.Gr.	76715	0,6%	-1,3%
37	Ver. Stg. Chr. Sch. Doornspijk	38819	-1,1%	1,4%
38	Ver Stg Insth Ned Herv	20243	-0,3%	2,4%
39	Ver. tot het Verstr. van OGG	38910	4,9%	2,3%
40	Ver. verstr. bo op Ger. Gr.sl.	24195	-1,2%	-1,4%
41	Ver. verstr. cbo op r.g. A.&M.	46697	-1,5%	4,8%
42	Ver. Verstr. Ond. Ger. Gr.slag	45722	0,1%	-1,4%
43	VSI Scholen met de Bijbel E.H.	34139	3,2%	4,5%
44	V.t.s. & i.g. scholen, OGG Ede	42541	5,5%	3,3%



Basisonderwijs 3-5 scholen (BO3)

Balans

* EUR miljoen

	2019		2020		2021		2022		2023	
Vaste Activa										
Immateriële vaste activa	0,0	0,0%	0,0	0,0%						
Materiële vaste activa	85,7	29,8%	82,1	30,2%	84,6	27,7%	88,8	27,5%	91,0	27,6%
Financiële vaste activa	5,0	1,7%	4,4	1,6%	3,3	1,1%	2,6	0,8%	2,2	0,7%
Totaal van vaste activa	90,8	31,6%	86,6	31,8%	87,9	28,7%	91,4	28,3%	93,2	28,3%
Voorraden	0,0	0,0%			0,0	0,0%	0,0	0,0%	0,0	0,0%
Vorderingen	38,9	13,5%	35,1	12,9%	39,2	12,8%	17,2	5,3%	23,4	7,1%
Effecten	0,6	0,2%	0,7	0,2%	0,7	0,2%	0,6	0,2%	0,6	0,2%
Liquide middelen	157,4	54,7%	149,4	55,0%	177,9	58,2%	213,3	66,1%	212,0	64,4%
Totaal van vlottende activa	196,9	68,4%	185,2	68,2%	217,9	71,3%	231,1	71,7%	236,1	71,7%
Totaal van activa	287,6	100,0%	271,8	100,0%	305,7	100,0%	322,5	100,0%	329,3	100,0%
Passiva										
Eigen vermogen	183,7	63,9%	167,3	61,6%	188,8	61,8%	193,3	59,9%	182,6	55,4%
Aandeel in het groepsvermogen dat niet aan de rechtspersoon toekomt	0,0	0,0%	0,0	0,0%	1,4	0,4%	1,4	0,4%	1,4	0,4%
Voorzieningen	39,2	13,6%	38,1	14,0%	42,0	13,7%	46,6	14,4%	48,5	14,7%
Langlopende schulden	3,7	1,3%	3,0	1,1%	2,8	0,9%	2,5	0,8%	2,6	0,8%
Kortlopende schulden	61,0	21,2%	63,3	23,3%	70,8	23,2%	78,7	24,4%	94,2	28,6%
Totaal van passiva	287,6	100,0%	271,8	100,0%	305,7	100,0%	322,5	100,0%	329,3	100,0%



Basisonderwijs 3-5 scholen (BO3)

Baten en Lasten

* EUR miljoen

Baten	2019		2020		2021		2022		2023	
Rijksbijdragen	520,1	94,1%	482,6	94,4%	531,4	94,3%	580,9	94,6%	595,2	94,4%
Overige overheidsbijdragen en-subsidies	9,6	1,7%	9,6	1,9%	10,6	1,9%	11,2	1,8%	12,3	2,0%
College-, cursus-, les- en examengelden										
Baten werk in opdracht van derden										
Overige baten	23,0	4,2%	18,9	3,7%	21,6	3,8%	22,0	3,6%	22,7	3,6%
Totaal van baten	552,7	100,0%	511,2	100,0%	563,6	100,0%	614,1	100,0%	630,2	100,0%
Lasten	2019		2020		2021		2022		2023	
Personeelslasten	438,3	80,8%	428,6	82,4%	438,5	81,4%	494,4	81,7%	532,1	81,9%
Afschrijvingen op immateriële en materiële vaste activa	14,3	2,6%	14,1	2,7%	15,1	2,8%	15,4	2,5%	15,5	2,4%
Huisvestingslasten	34,6	6,4%	32,6	6,3%	34,3	6,4%	37,7	6,2%	41,8	6,4%
Overige lasten	55,2	10,2%	44,8	8,6%	50,7	9,4%	57,4	9,5%	60,7	9,3%
Doorbetalingen aan schoolbesturen	0,0	0,0%	0,0	0,0%			0,6	0,1%	0,0	0,0%
Verstreckte subsidies										
Totaal van lasten	542,4	100,0%	520,1	100,0%	538,6	100,0%	605,5	100,0%	650,0	100,0%
Totaal van saldo baten en lasten	10,4		-9,0		25,0		8,5		-19,9	
Gerealiseerde herwaardering										
Financiële baten en lasten					-0,4					
Financiële baten	0,4		0,1		0,2		0,1		3,2	
Financiële lasten	0,1		0,1		0,5		0,7		0,1	
Totaal van resultaat voor belastingen	10,7		-9,0		24,6		8,0		-16,8	
Belastingen	0,0		0,0		0,0		0,0		0,0	
Resultaat uit deelnemingen					0,0		0,0		0,0	
Totaal van resultaat na belastingen	10,7		-9,0		24,6		8,0		-16,8	
Aandeel in het geconsolideerde resultaat dat niet aan de rechtspersoon toekomt					0,0		0,0			
Nettoresultaat na belastingen	10,7		-9,0		24,6		8,0		-16,8	



Basisonderwijs 3-5 scholen (BO3)

Spreiding: Solvabiliteit I 2023

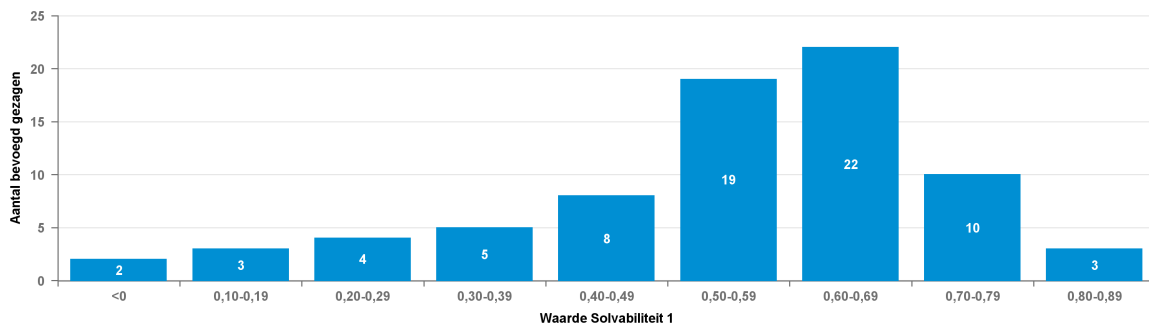

Spreiding: Solvabiliteit I 2022

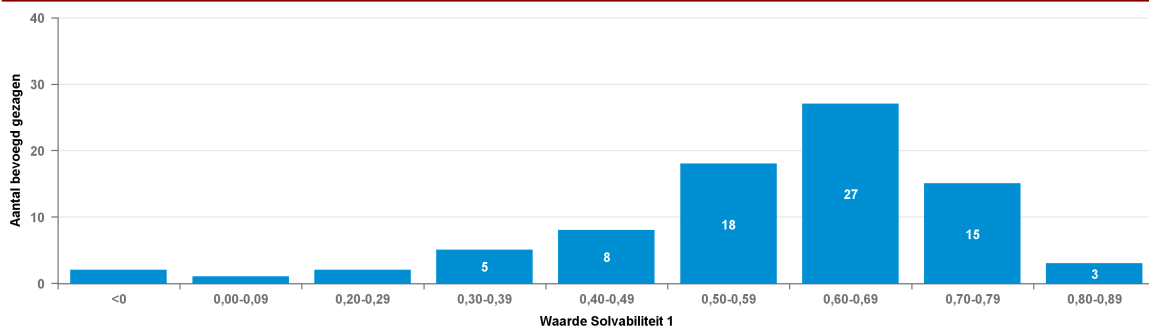

Solvabiliteit I

Nr	Naam	BG nr	2022	2023
1	Fides	87205	0,87	0,75
2	Ver Stg SmB Gr Ammers Langerak	42559	0,8	0,82
3	Stg. Scholen met Bijbel Betuwe	41827	0,76	0,8
4	Stichting Escalda Scholen	41637	0,79	0,77
5	Ver. v. P-C B.o. te Vroomshoop	99594	0,77	0,78
6	Stg v Chr-ref po 'De Planthof'	42794	0,79	0,75
7	St. Montessori-onderw. ZO Ned.	41167	0,77	0,77
8	Stg. v. Kath. Onderw. Aalsm.	28849	0,79	0,74
9	Ver. Prot. Chr. B.O. Rheden	40843	0,8	0,72
10	Herv. Ver. Chr. Ow IJssel.	44318	0,76	0,71
11	Stg Instandhouding Scholen	49844	0,76	0,69
12	St. Samenw. Basissch. Alkemade	40969	0,76	0,66
13	Stichting KPO Sint Antonius	41233	0,78	0,64
14	Ver. voor Prot. Chr. Onderw.	41343	0,7	0,72
15	Ver. P.C. B.o. Ferwerderadeel	40789	0,73	0,67
16	Ver. Verstr. Ow Ger. Grondsl.	25196	0,69	0,7
17	Ver.Chr.Onderw. Hoeksche Waard	30133	0,69	0,69
18	Stg. Prot.-Christ. Bas.onderw.	41316	0,68	0,69
19	Stg. Kathol. Onderw. Wassenaar	68329	0,67	0,69
20	Stichting Noor	40077	0,69	0,65
21	Sticht. Islam. Scholen El-Amal	40400	0,73	0,61
22	Ver Stg Insth School	29056	0,74	0,59
23	Stichting Nutsscholen Breda	40637	0,67	0,63



Basisonderwijs 3-5 scholen (BO3)

Solvabiliteit I				
Nr	Naam	BG nr	2022	2023
24	Ver. Prot./Chr. Prim. Onderw.	41898	0,67	0,63
25	Ver. Onderw. Reform. Grondsl.	42122	0,69	0,57
26	S I P O	41863	0,65	0,61
27	V. t. Stg. & I.h. C.N.S. Gouda	36479	0,44	0,82
28	Stichting P.C.B. Gem. Voorst	45969	0,64	0,62
29	Ver. Herv. Sch.gem. Onderw.	84579	0,66	0,6
30	Stichting Islamitisch College	31080	0,69	0,56
31	Stg. Kath. Ond. Vierlingsbeek	43305	0,59	0,65
32	Stichting Omnischolien	42634	0,62	0,61
33	Stg. Herv. Scholen voor B.o.	70085	0,65	0,59
34	Stg Insth Sch md Bijbel	87920	0,63	0,6
35	Stichting ATOS	41013	0,71	0,52
36	Stg. KOC/KBS Bisschop Bekkers	53860	0,63	0,6
37	Stg. Openbaar Onderwijs Kampen	41871	0,61	0,61
38	SKO De Beerzen, Oirsch. & Sp.	40982	0,62	0,6
39	Stichting KBA NW West	27770	0,61	0,61
40	Vereniging CNS te Nunspeet	24533	0,62	0,59
41	Sticht. 'van der Huchtscholen'	97358	0,6	0,59
42	Mantum onderwijs	42570	0,69	0,49
43	Stg. RK Bs Vltm, De Mrn,H'zlns	32099	0,59	0,58
44	Ver. Prot. Chr. B-o 'Ichthus'	41293	0,6	0,56
45	Ver. Een School met de Bijbel	83864	0,53	0,63
46	Ver. v. P.C. B.o. te Rijnsburg	80095	0,58	0,57
47	Stichting Opwijs	40774	0,59	0,55
48	VCOG	24715	0,62	0,53
49	Ver. Prot. Chr. Onderw. Putten	90169	0,55	0,57
50	De Meent, Stg. PCPO id Elburg	42596	0,6	0,51
51	Openbaar Prim. Onderw. Oegstg.	13682	0,57	0,5
52	Ver. voor PCO Garderen, S.&K.	84423	0,48	0,58
53	PCSV	40540	0,56	0,49
54	Stichting ProCon	41736	0,58	0,45
55	Stg Hindoe Onderwijs Nederland	30709	0,53	0,5
56	Stg. Prot. Chr. Onderwijs LEV	82785	0,52	0,5
57	BasisWijk	42567	0,54	0,45
58	Stg. Overvecht Zuid Kath. Ond.	77052	0,57	0,41
59	Stg. Haagsche Schoolvereenig.	95694	0,49	0,48
60	Stg.voor C.P.O. Albrandswaard	59555	0,51	0,46
61	Stichting PCO Nieuwleusen	41651	0,39	0,55
62	Scholiensticht. Pastoor Ariëns	52131	0,53	0,36
63	Stg. Openbaar Onderwijs Houten	41866	0,46	0,43
64	Stichting KindPunt	50195	0,51	0,37
65	Stg. Kathol. Onderw. Pijnacker	75531	0,51	0,35
66	ISNO Yunus Emre Den Haag	40272	0,46	0,38
67	Ver. Prot.-Chr. Onderw. Tholen	40794	0,69	
68	Ver. voor Gereform. Onderwijs	49960	0,62	
69	St. Initia, Kath. PO Dongen	40672	0,43	0,18



Basisonderwijs 3-5 scholen (BO3)

Solvabiliteit I				
Nr	Naam	BG nr	2022	2023
70	Stg. Christ. B.s. Lochem Laren	27067	0,59	
71	Stg. Openb. Prim. Ond. H.I.A.	42562	0,34	0,23
72	Stg. Islam. Educ. Zd-Oost Ned.	30725	0,39	0,15
73	Sticht. Kathol. Onderw. Losser	40903	0,31	0,23
74	Stg ISA	30883	0,37	0,17
75	Stg. Vrije Scholen Rijnstreek	41359	0,2	0,3
76	Stg. Montessori-Onderwijs Z-H	41324	0,49	
77	Stichting Nutsscholen Geldrop	39352	0,45	
78	SIO Noord-Holland	42686	0,24	0,2
79	Stichting Geert Groote School	94433	0,02	0,24
80	Stichting Onderwijs	42832	-2,78	-0,26
81	Stichting IBA	42826	-1,76	-2,15



Basisonderwijs 3-5 scholen (BO3)

Spreiding: Solvabiliteit II 2023

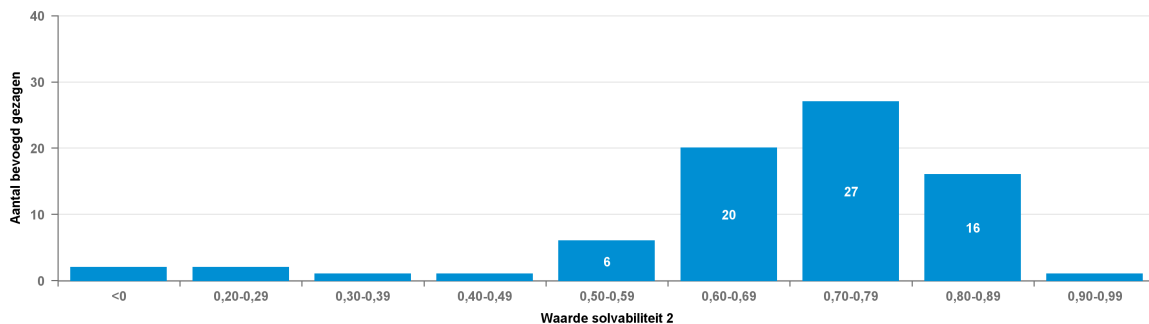

Spreiding: Solvabiliteit II 2022

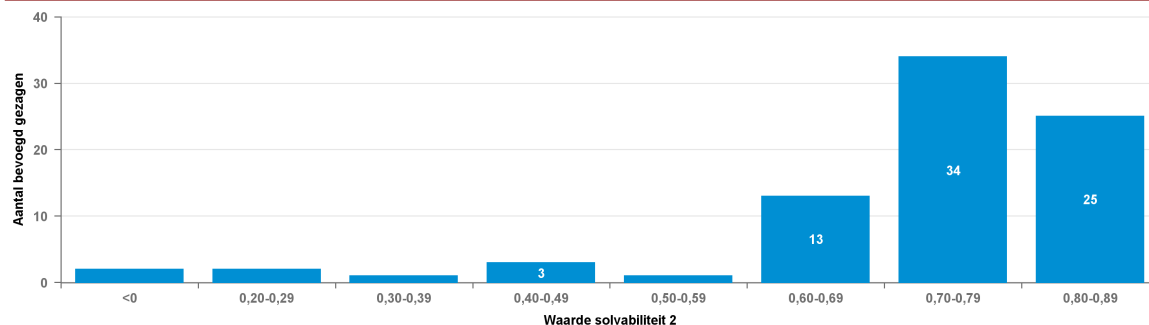

Solvabiliteit II				
Nr	Naam	BG nr	2022	2023
1	Fides	87205	0,89	0,9
2	Ver.Chr.Onderw. Hoeksche Waard	30133	0,89	0,89
3	Stg v Chr-ref po 'De Planthof'	42794	0,85	0,87
4	Stichting Escalda Scholen	41637	0,87	0,84
5	Stg. Kathol. Onderw. Wassenaar	68329	0,87	0,83
6	Stg. Kath. Ond. Vierlingsbeek	43305	0,82	0,88
7	Ver Stg SmB Gr Ammers Langerak	42559	0,84	0,85
8	Stichting P.C.B. Gem. Voorst	45969	0,82	0,85
9	Stg Instandhouding Scholen	49844	0,86	0,81
10	Stg. Scholen met Bijbel Betuwe	41827	0,83	0,83
11	Ver. Verstr. Ow Ger. Grondsl.	25196	0,82	0,83
12	PCSV	40540	0,84	0,8
13	Stg. KOC/KBS Bisschop Bekkers	53860	0,83	0,81
14	SKO De Beerzen, Oirsch. & Sp.	40982	0,84	0,8
15	V. t. Stg. & I.h. C.N.S. Gouda	36479	0,79	0,83
16	Ver. Prot. Chr. B-o 'Ichthus'	41293	0,81	0,79
17	Ver Stg Insth School	29056	0,88	0,71
18	Ver. Prot. Chr. B.O. Rheden	40843	0,83	0,75
19	Stg. v. Kath. Onderw. Aalsm.	28849	0,81	0,77
20	Ver. v. P-C B.o. te Vroomshoop	99594	0,78	0,8
21	Scholensticht. Pastoor Ariëns	52131	0,81	0,77
22	Ver. v. P.C. B.o. te Rijnsburg	80095	0,84	0,74



Basisonderwijs 3-5 scholen (BO3)

Solvabiliteit II				
Nr	Naam	BG nr	2022	2023
23	Ver. voor PCO Garderen, S.&K.	84423	0,79	0,79
24	St. Montessori-onderw. ZO Ned.	41167	0,78	0,79
25	Stg Insth Sch md Bijbel	87920	0,8	0,77
26	Ver. Prot./Chr. Prim. Onderw.	41898	0,82	0,75
27	VCOG	24715	0,79	0,77
28	Ver. P.C. B.o. Ferwerderadeel	40789	0,79	0,77
29	Stichting KBA NW West	27770	0,75	0,8
30	Stg. Prot.-Christ. Bas.onderw.	41316	0,77	0,78
31	Openbaar Prim. Onderw. Oegstg.	13682	0,79	0,75
32	Stg.voor C.P.O. Albrandswaard	59555	0,79	0,75
33	Stg. Prot. Chr. Onderwijs LEV	82785	0,77	0,76
34	Vereniging CNS te Nunspeet	24533	0,76	0,75
35	Stichting ATOS	41013	0,77	0,74
36	Stichting Opwijs	40774	0,76	0,75
37	Herv. Ver. Chr. Ow IJsselm.	44318	0,78	0,73
38	Ver. Prot. Chr. Onderw. Putten	90169	0,73	0,76
39	Stg. Herv. Scholen voor B.o.	70085	0,78	0,71
40	Mantum onderwijs	42570	0,81	0,68
41	Stichting Islamitisch College	31080	0,79	0,68
42	St. Samenw. Basissch. Alkemade	40969	0,78	0,68
43	Stichting KPO Sint Antonius	41233	0,8	0,66
44	Sticht. 'van der Huchtscholen'	97358	0,73	0,72
45	Ver. voor Prot. Chr. Onderw.	41343	0,72	0,73
46	Stichting Noor	40077	0,78	0,67
47	Ver. Onderw. Reform. Grondsl.	42122	0,74	0,7
48	Stg. Openbaar Onderwijs Houten	41866	0,72	0,69
49	Stichting ProCon	41736	0,73	0,67
50	Stg. RK Bs Vltm, De Mrn,H'zins	32099	0,7	0,7
51	Ver. Een School met de Bijbel	83864	0,66	0,74
52	Stg. Kathol. Onderw. Pijnacker	75531	0,76	0,64
53	Stg. Openb. Prim. Ond. H.I.A.	42562	0,78	0,6
54	Stichting Nutsscholen Breda	40637	0,7	0,67
55	Stichting KindPunt	50195	0,69	0,68
56	De Meent, Stg. PCPO id Elburg	42596	0,71	0,64
57	Sticht. Islam. Scholen El-Amal	40400	0,74	0,62
58	BasisWijk	42567	0,73	0,61
59	Stg. Overvecht Zuid Kath. Ond.	77052	0,74	0,57
60	Stichting Omnischolen	42634	0,66	0,65
61	Stg. Haagsche Schoolvereenig.	95694	0,66	0,63
62	S I P O	41863	0,66	0,62
63	Ver. Herv. Sch.gem. Onderw.	84579	0,67	0,62
64	Stg. Openbaar Onderwijs Kampen	41871	0,63	0,63
65	Stg Hindoe Onderwijs Nederland	30709	0,63	0,6
66	Stg ISA	30883	0,65	0,52
67	St. Initia, Kath. PO Dongen	40672	0,62	0,51
68	ISNO Yunus Emre Den Haag	40272	0,58	0,5



Basisonderwijs 3-5 scholen (BO3)

Solvabiliteit II				
Nr	Naam	BG nr	2022	2023
69	Stg. Vrije Scholen Rijnstreek	41359	0,47	0,55
70	Stichting PCO Nieuwleusen	41651	0,42	0,57
71	Ver. voor Gereform. Onderwijs	49960	0,82	
72	Stg. Islam. Educ. Zd-Oost Ned.	30725	0,48	0,26
73	Ver. Prot.-Chr. Onderw. Tholen	40794	0,74	
74	Stichting Geert Groote School	94433	0,25	0,48
75	Sticht. Kathol. Onderw. Losser	40903	0,38	0,33
76	Stg. Montessori-Onderwijs Z-H	41324	0,68	
77	Stg. Christ. B.s. Lochem Laren	27067	0,67	
78	Stichting Nutsscholen Geldrop	39352	0,6	
79	SIO Noord-Holland	42686	0,24	0,2
80	Stichting Onderwijs	42832	-2,75	-0,21
81	Stichting IBA	42826	-1,55	-2,01



Basisonderwijs 3-5 scholen (BO3)

Spreiding: Liquiditeit cr 2023

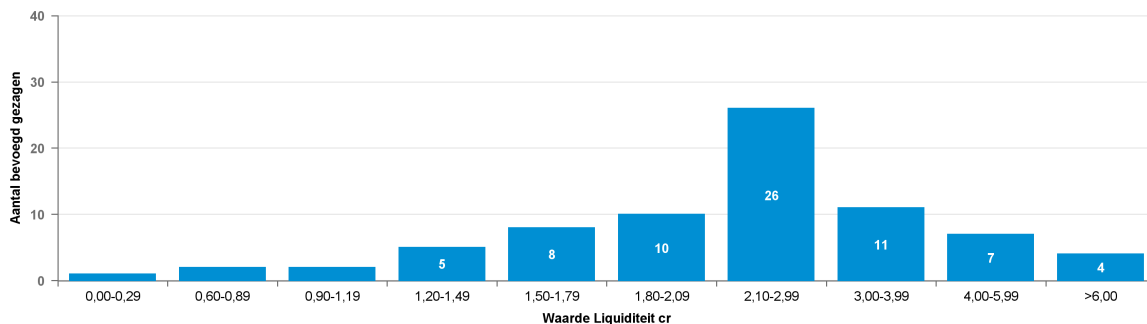

Spreiding: Liquiditeit cr 2022

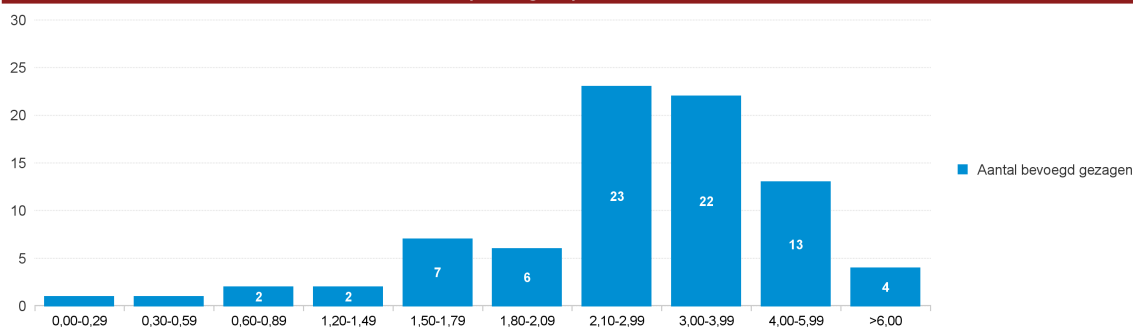

Liquiditeit cr

Nr	Naam	BG nr	2022	2023
1	Fides	87205	7,71	8,17
2	Ver.Chr.Onderw. Hoeksche Waard	30133	6,85	6,46
3	Stg. Kath. Ond. Vierlingsbeek	43305	4,98	7,03
4	Stg. Kathol. Onderw. Wassenaar	68329	6,51	5,32
5	Stichting Escalda Scholen	41637	6,41	5,39
6	Stg v Chr-ref po 'De Planthof'	42794	5,45	6,25
7	Stichting P.C.B. Gem. Voorst	45969	4,49	5,41
8	V. t. Stg. & I.h. C.N.S. Gouda	36479	4,25	5,02
9	Stg. Scholen met Bijbel Betuwe	41827	4,67	4,5
10	Ver Stg SmB Gr Ammers Langerak	42559	4,29	4,86
11	Ver Stg Insth School	29056	5,99	2,88
12	SKO De Beerzen, Oirsch. & Sp.	40982	4,72	3,84
13	PCSV	40540	4,72	3,64
14	Scholensticht. Pastoor Ariëns	52131	4,45	3,55
15	Stichting KBA NW West	27770	3,49	4,37
16	Ver. v. P.C. B.o. te Rijnsburg	80095	4,79	2,95
17	Stg. KOC/KBS Bisschop Bekkers	53860	3,99	3,66
18	Ver. Prot. Chr. B-o 'Ichthus'	41293	3,99	3,55
19	Ver. Verstr. Ow Ger. Grondsl.	25196	3,79	3,47
20	Stichting Opwijs	40774	3,59	3,07
21	Mantum onderwijs	42570	4,03	2,55
22	Ver. voor PCO Garderen, S.&K.	84423	3,28	3,2
23	Stg. v. Kath. Onderw. Aalsm.	28849	3,78	2,65



Basisonderwijs 3-5 scholen (BO3)

Liquiditeit cr				
Nr	Naam	BG nr	2022	2023
24	Stg Instandhouding Scholen	49844	4	2,41
25	Vereniging CNS te Nunspeet	24533	3,28	3,1
26	Stichting Islamitisch College	31080	3,81	2,54
27	St. Samenw. Basissch. Alkemade	40969	3,75	2,53
28	Stg.voor C.P.O. Albrandswaard	59555	3,58	2,7
29	Sticht. Kathol. Onderw. Losser	40903	3,39	2,8
30	Stg. Prot. Chr. Onderwijs LEV	82785	3,08	3,11
31	Sticht. 'van der Huchtscholen'	97358	2,72	3,45
32	Stichting Noor	40077	3,66	2,48
33	Stichting ATOS	41013	3,12	2,75
34	Ver. Prot. Chr. B.O. Rheden	40843	3,53	2,32
35	St. Montessori-onderw. ZO Ned.	41167	2,71	2,95
36	Stg. RK Bs Vltm, De Mrn,H'zins	32099	2,89	2,76
37	Stichting KPO Sint Antonius	41233	3,45	2,12
38	Stg. Prot.-Christ. Bas.onderw.	41316	2,5	2,98
39	VCOG	24715	2,85	2,57
40	Stg. Openbaar Onderwijs Houten	41866	2,73	2,57
41	Ver. v. P-C B.o. te Vroomshoop	99594	2,57	2,71
42	Stg. Overvecht Zuid Kath. Ond.	77052	3,16	1,99
43	Stg. Herv. Scholen voor B.o.	70085	2,81	2,34
44	Ver. Onderw. Reform. Grondsl.	42122	2,73	2,41
45	BasisWijk	42567	3,05	2,09
46	Stg. Kathol. Onderw. Pijnacker	75531	3,18	1,92
47	Herv. Ver. Chr. Ow IJsselm.	44318	2,79	2,21
48	Stg. Openb. Prim. Ond. H.I.A.	42562	3,06	1,8
49	Ver. voor Prot. Chr. Onderw.	41343	2,39	2,48
50	Openbaar Prim. Onderw. Oegstg.	13682	2,4	2,22
51	Sticht. Islam. Scholen El-Amal	40400	2,54	2,04
52	Ver. Prot. Chr. Onderw. Putten	90169	2,56	1,98
53	Stg Hindoe Onderwijs Nederland	30709	2,42	2,11
54	Ver. Een School met de Bijbel	83864	1,9	2,51
55	Stichting ProCon	41736	2,3	1,79
56	S I P O	41863	2,44	1,58
57	Stg ISA	30883	2,31	1,65
58	Ver. voor Gereform. Onderwijs	49960	3,92	
59	Stichting KindPunt	50195	2,06	1,86
60	Stg Insth Sch md Bijbel	87920	2,21	1,71
61	Stichting Nutsscholen Breda	40637	1,97	1,84
62	Stg. Haagsche Schoolverenig.	95694	1,92	1,88
63	ISNO Yunus Emre Den Haag	40272	2,17	1,58
64	Stichting Omnischolen	42634	2,16	1,56
65	Stg. Openbaar Onderwijs Kampen	41871	1,63	1,83
66	St. Initia, Kath. PO Dongen	40672	1,92	1,47
67	Ver. P.C. B.o. Ferwerderadeel	40789	1,76	1,59
68	Stg. Vrije Scholen Rijnstreek	41359	1,53	1,77
69	Ver. Herv. Sch.gem. Onderw.	84579	1,75	1,4



Basisonderwijs 3-5 scholen (BO3)

Liquiditeit cr				
Nr	Naam	BG nr	2022	2023
70	De Meent, Stg. PCPO id Elburg	42596	1,74	1,28
71	Ver. Prot.-Chr. Onderw. Tholen	40794	2,76	
72	Stg. Islam. Educ. Zd-Oost Ned.	30725	1,57	1,11
73	Stg. Montessori-Onderwijs Z-H	41324	2,62	
74	Ver. Prot./Chr. Prim. Onderw.	41898	1,43	0,92
75	SIO Noord-Holland	42686	1,37	0,82
76	Stichting Geert Groote School	94433	0,74	1,4
77	Stichting PCO Nieuweusen	41651	0,74	1,39
78	Stg. Christ. B.s. Lochem Laren	27067	1,96	
79	Stichting Nutsscholen Geldrop	39352	1,68	
80	Stichting Onderwijs	42832	0,54	0,82
81	Stichting IBA	42826	0,22	0,29



Basisonderwijs 3-5 scholen (BO3)

Spreading: Rentabiliteit 2023

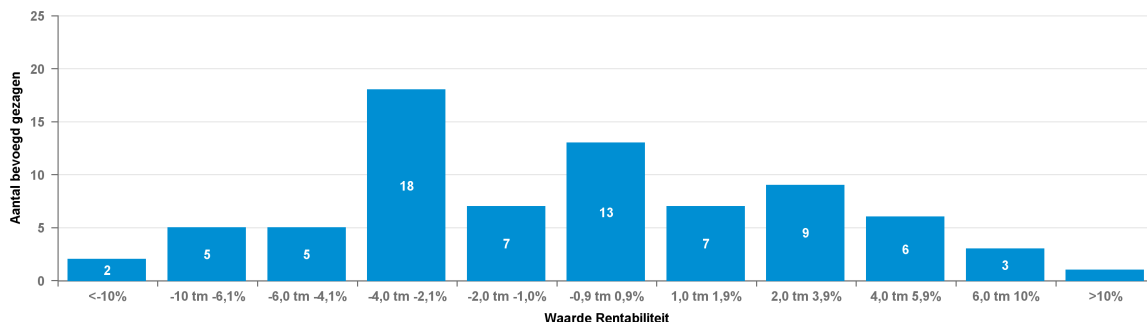

Spreading: Rentabiliteit 2022

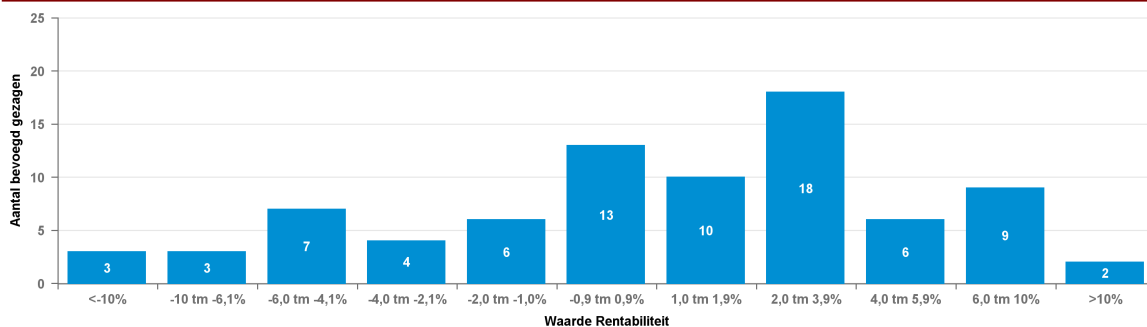

Rentabiliteit				
Nr	Naam	BG nr	2022	2023
1	BasisWijk	42567	1,2%	-2,0%
2	De Meent, Stg. PCPO id Elburg	42596	-6,6%	-3,7%
3	Fides	87205	9,4%	-0,9%
4	Herv. Ver. Chr. Ow IJsselm.	44318	3,7%	-3,3%
5	ISNO Yunus Emre Den Haag	40272	2,9%	-1,2%
6	Mantum onderwijs	42570	2,9%	-3,9%
7	Openbaar Prim. Onderw. Oegstg.	13682	0,1%	-2,5%
8	PCSV	40540	0,7%	-3,3%
9	Scholensticht. Pastoor Ariëns	52131	6,9%	-6,7%
10	SIO Noord-Holland	42686	-3,3%	0,2%
11	S I P O	41863	6,0%	-9,0%
12	SKO De Beerzen, Oirsch. & Sp.	40982	4,8%	1,2%
13	Stg. Christ. B.s. Lochem Laren	27067	-0,8%	
14	Stg. Haagsche Schoolvereenig.	95694	3,1%	1,1%
15	Stg. Herv. Scholen voor B.o.	70085	1,9%	3,3%
16	Stg Hindoe Onderwijs Nederland	30709	5,7%	1,9%
17	Stg Instandhouding Scholen	49844	-1,2%	-5,2%
18	Stg Insth Sch md Bijbel	87920	-6,5%	-3,9%
19	Stg ISA	30883	-4,9%	-9,7%
20	Stg. Islam. Educ. Zd-Oost Ned.	30725	1,4%	-8,2%
21	Stg. Kathol. Onderw. Pijnacker	75531	-4,1%	-7,0%
22	Stg. Kathol. Onderw. Wassenaar	68329	8,6%	5,9%
23	Stg. Kath. Ond. Vierlingsbeek	43305	2,1%	1,7%



Basisonderwijs 3-5 scholen (BO3)

Rentabiliteit				
Nr	Naam	BG nr	2022	2023
24	Stg. KOC/KBS Bisschop Bekkers	53860	2,5%	0,1%
25	Stg. Montessori-Onderwijs Z-H	41324	3,1%	
26	Stg. Openbaar Onderwijs Houten	41866	0,1%	-0,6%
27	Stg. Openbaar Onderwijs Kampen	41871	2,8%	4,1%
28	Stg. Openb. Prim. Ond. H.I.A.	42562	-17,7%	-3,9%
29	Stg. Overvecht Zuid Kath. Ond.	77052	-5,6%	-2,4%
30	Stg. Prot.-Christ. Bas.onderw.	41316	4,4%	5,6%
31	Stg. Prot. Chr. Onderwijs LEV	82785	2,7%	-1,8%
32	Stg. RK Bs Vltm, De Mrn,H'zins	32099	3,8%	2,2%
33	Stg. Scholen met Bijbel Betuwe	41827	2,5%	0,4%
34	Stg v Chr-ref po 'De Planthof	42794	7,3%	7,6%
35	Stg. v. Kath. Onderw. Aalsm.	28849	1,1%	-3,6%
36	Stg.voor C.P.O. Albrandswaard	59555	-1,6%	-1,8%
37	Stg. Vrije Scholen Rijnstreek	41359	1,9%	2,9%
38	Stichting ATOS	41013	3,9%	2,0%
39	Stichting Escalda Scholen	41637	1,9%	-0,6%
40	Stichting Geert Groote School	94433	-4,9%	5,9%
41	Stichting IBA	42826	-12,3%	-17,1%
42	Stichting Islamitisch College	31080	-5,6%	-4,5%
43	Stichting KBA NW West	27770	8,1%	-0,5%
44	Stichting KindPunt	50195	-2,1%	-1,4%
45	Stichting KPO Sint Antonius	41233	6,3%	2,1%
46	Stichting Noor	40077	11,8%	-96,5%
47	Stichting Nutsscholen Breda	40637	-3,2%	-1,8%
48	Stichting Nutsscholen Geldrop	39352	-2,5%	
49	Stichting Omnissscholen	42634	0,5%	-4,0%
50	Stichting Onderwijs	42832	-18,1%	10,7%
51	Stichting Opwijjs	40774	-1,5%	-3,3%
52	Stichting P.C.B. Gem. Voorst	45969	10,9%	3,7%
53	Stichting PCO Nieuwleusen	41651	-5,0%	6,2%
54	Stichting ProCon	41736	-1,3%	-4,7%
55	Sticht. Islam. Scholen El-Amal	40400	9,0%	1,9%
56	Sticht. Kathol. Onderw. Losser	40903	0,9%	-3,1%
57	Sticht. 'van der Huchtscholen'	97358	-0,4%	5,1%
58	St. Initia, Kath. PO Dongen	40672	-1,3%	0,9%
59	St. Montessori-onderw. ZO Ned.	41167	1,5%	3,3%
60	St. Samenw. Basissch. Alkemade	40969	3,8%	-3,8%
61	VCOG	24715	0,8%	1,4%
62	Ver.Chr.Onderw. Hoeksche Waard	30133	0,3%	0,5%
63	Ver. Een School met de Bijbel	83864	-0,3%	5,3%
64	Vereniging CNS te Nunspeet	24533	3,3%	0,2%
65	Ver. Herv. Sch.gem. Onderw.	84579	2,3%	-4,7%
66	Ver. Onderw. Reform. Grondsl.	42122	4,3%	0,1%
67	Ver. P.C. B.o. Ferwerderadeel	40789	1,7%	-4,0%
68	Ver. Prot. Chr. B-o 'Ichthus'	41293	1,9%	-2,4%
69	Ver. Prot. Chr. B.O. Rheden	40843	1,5%	-3,7%



Basisonderwijs 3-5 scholen (BO3)

Rentabiliteit				
Nr	Naam	BG nr	2022	2023
70	Ver. Prot. Chr. Onderw. Putten	90169	5,0%	-2,2%
71	Ver. Prot.-Chr. Onderw. Tholen	40794	-1,8%	
72	Ver. Prot./Chr. Prim. Onderw.	41898	-9,6%	-4,3%
73	Ver Stg Insth School	29056	3,8%	0,8%
74	Ver Stg SmB Gr Ammers Langerak	42559	7,2%	6,9%
75	Ver. Verstr. Ow Ger. Grondsl.	25196	2,7%	-0,9%
76	Ver. voor Gereform. Onderwijs	49960	-0,9%	
77	Ver. voor PCO Garderen, S.&K.	84423	-0,4%	1,3%
78	Ver. voor Prot. Chr. Onderw.	41343	-0,5%	2,1%
79	Ver. v. P.C. B.o. te Rijnsburg	80095	4,9%	-3,1%
80	Ver. v. P-C B.o. te Vroomshoop	99594	-4,8%	-1,8%
81	V. t. Stg. & I.h. C.N.S. Gouda	36479	2,3%	3,3%



Basisonderwijs 6-10 scholen (BO4)

Balans

* EUR miljoen

	2019		2020		2021		2022		2023	
Vaste Activa										
Immateriële vaste activa	0,0	0,0%	0,0	0,0%	0,0	0,0%	0,0	0,0%	0,0	0,0%
Materiële vaste activa	191,2	29,0%	188,6	30,7%	196,4	29,1%	206,9	27,5%	225,0	28,5%
Financiële vaste activa	21,7	3,3%	16,6	2,7%	13,2	2,0%	14,6	1,9%	12,8	1,6%
Totaal van vaste activa	212,9	32,4%	205,3	33,4%	209,6	31,1%	221,5	29,4%	237,8	30,1%
Voorraden	0,0	0,0%			0,0	0,0%	0,0	0,0%	0,0	0,0%
Vorderingen	95,1	14,5%	89,9	14,6%	95,8	14,2%	51,3	6,8%	62,0	7,8%
Effecten	2,0	0,3%	2,9	0,5%	1,3	0,2%	1,0	0,1%	1,6	0,2%
Liquide middelen	348,1	52,9%	316,7	51,5%	367,6	54,5%	478,9	63,6%	489,4	61,9%
Totaal van vlottende activa	445,2	67,6%	409,5	66,6%	464,7	68,9%	531,3	70,6%	553,0	69,9%
Totaal van activa	658,2	100,0%	614,8	100,0%	674,3	100,0%	752,8	100,0%	790,8	100,0%
Passiva										
Eigen vermogen	396,7	60,3%	343,7	55,9%	392,0	58,1%	425,2	56,5%	425,9	53,9%
Aandeel in het groepsvermogen dat niet aan de rechtspersoon toekomt	0,0	0,0%	0,0	0,0%						
Voorzieningen	111,9	17,0%	114,5	18,6%	120,0	17,8%	124,1	16,5%	130,7	16,5%
Langlopende schulden	1,3	0,2%	3,0	0,5%	3,6	0,5%	3,7	0,5%	4,6	0,6%
Kortlopende schulden	148,3	22,5%	153,6	25,0%	158,7	23,5%	199,7	26,5%	229,5	29,0%
Totaal van passiva	658,2	100,0%	614,8	100,0%	674,3	100,0%	752,8	100,0%	790,8	100,0%



Basisonderwijs 6-10 scholen (BO4)

Baten en Lasten

* EUR miljoen

Baten	2019		2020		2021		2022		2023	
Rijksbijdragen	1318,0	95,7%	1268,6	96,0%	1351,9	95,6%	1467,8	96,1%	1538,2	95,5%
Overige overheidsbijdragen en-subsidies	18,7	1,4%	16,6	1,3%	20,5	1,4%	19,2	1,3%	22,9	1,4%
College-, cursus-, les- en examengelden							0,0	0,0%	0,0	0,0%
Baten werk in opdracht van derden							0,0	0,0%	0,0	0,0%
Overige baten	41,2	3,0%	36,0	2,7%	41,7	3,0%	40,9	2,7%	49,2	3,1%
Totaal van baten	1377,8	100,0%	1321,2	100,0%	1414,2	100,0%	1527,9	100,0%	1610,2	100,0%
Lasten	2019		2020		2021		2022		2023	
Personeelslasten	1106,8	81,5%	1115,7	82,5%	1107,0	81,7%	1228,5	82,6%	1329,7	82,3%
Afschrijvingen op immateriële en materiële vaste activa	34,9	2,6%	33,7	2,5%	33,7	2,5%	35,4	2,4%	37,4	2,3%
Huisvestingslasten	100,5	7,4%	96,5	7,1%	97,3	7,2%	100,2	6,7%	110,8	6,9%
Overige lasten	116,3	8,6%	107,0	7,9%	117,4	8,7%	123,8	8,3%	138,2	8,5%
Doorbetalingen aan schoolbesturen	0,0	0,0%	0,0	0,0%					0,0	0,0%
Verstrekke subsidies					0,0	0,0%			0,0	0,0%
Totaal van lasten	1358,5	100,0%	1352,9	100,0%	1355,3	100,0%	1487,8	100,0%	1616,0	100,0%
Totaal van saldo baten en lasten	19,3		-31,7		58,8		40,0		-5,8	
Gerealiseerde herwaardering					0,0				0,0	
Financiële baten en lasten					-1,1					
Financiële baten	1,1		0,7		0,2		0,0		8,8	
Financiële lasten	0,4		0,6		1,3		1,5		0,5	
Totaal van resultaat voor belastingen	20,0		-31,6		57,7		38,6		2,5	
Belastingen	0,0		0,0		0,0		0,0		0,1	
Resultaat uit deelnemingen	0,0		0,0		0,0		0,0		0,0	
Totaal van resultaat na belastingen	20,0		-31,6		57,7		38,5		2,4	
Aandeel in het geconsolideerde resultaat dat niet aan de rechtspersoon toekomt										
Nettoresultaat na belastingen	20,0		-31,6		57,7		38,5		2,4	



Basisonderwijs 6-10 scholen (BO4)

Spreiding: Solvabiliteit I 2023

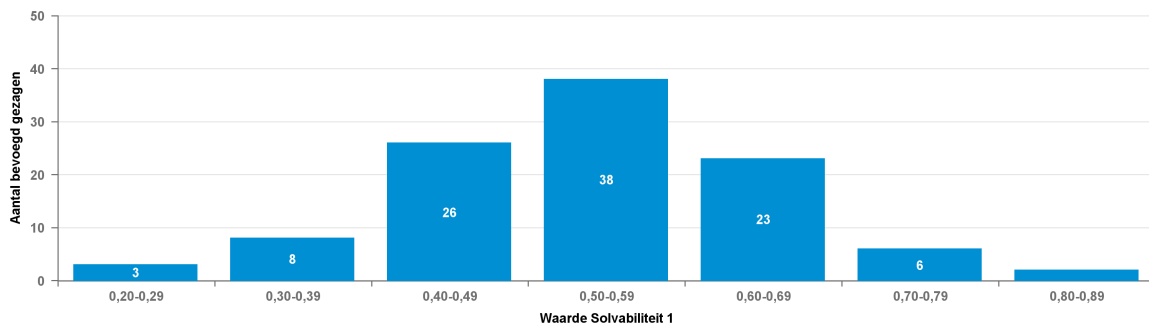

Spreiding: Solvabiliteit I 2022

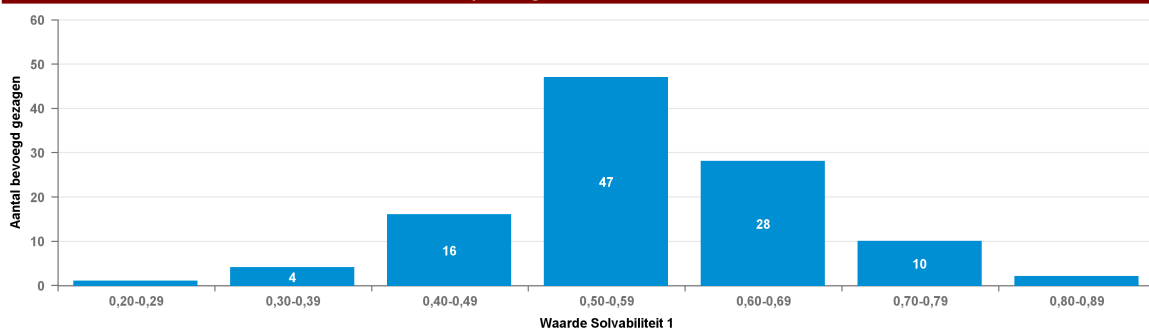

Solvabiliteit I

Nr	Naam	BG nr	2022	2023
1	Stg. voor Chr. B.o. De Greiden	42604	0,87	0,8
2	TRIADE St. Kath. prim. onderw.	40987	0,8	0,8
3	Stichting VCSCO	84332	0,79	0,75
4	Stichting P.C.O te Ermelo	76819	0,74	0,76
5	Verion PC Ondw Wierden Enter	92951	0,73	0,72
6	Stg. Kathol. Onderw. De Streek	28563	0,75	0,69
7	Stichting Wijzer aan de Amstel	40581	0,73	0,69
8	SCPOZD	41196	0,68	0,72
9	Ver. Prot. Chr. Ond. Rijssen	77196	0,7	0,7
10	Stichting Edu-Ley	31267	0,7	0,68
11	Sticht. Openbaar PO Hoogeveen	42557	0,69	0,68
12	Noordkwartier CPO	41558	0,71	0,65
13	Stg. Prot.Chr. BO Baarn-Soest	41242	0,67	0,69
14	Stichting Uniek	41978	0,69	0,65
15	OCTHO, Stg. Openb. Prim. Ond.	41842	0,7	0,65
16	Vereniging Rehoboth	53015	0,65	0,68
17	SCPO Lelystad	60985	0,66	0,66
18	Stichting Poolsterscholen	42561	0,64	0,68
19	Stichting De Tjongerwerven CPO	41282	0,68	0,64
20	Stg. Talent, Hoorn	41772	0,66	0,65
21	Stg. PC PO Midden-Brabant	41001	0,67	0,62
22	Ver. voor PCBO Fiersicht	41039	0,67	0,61
23	Sticht. Floreant, CPO Vechtdal	42744	0,67	0,59



Basisonderwijs 6-10 scholen (BO4)

Solvabiliteit I				
Nr	Naam	BG nr	2022	2023
24	Stg. Kathol. Onderw. Drimmelen	43967	0,63	0,63
25	Stichting PPO De Link	41461	0,66	0,6
26	S T O P O Z	41500	0,5	0,76
27	Gemeente Westerwolde	10925	0,64	0,61
28	S.P.O.G.	42486	0,74	0,5
29	Spectrum Stg. Pr. Chr. Onderw.	41487	0,61	0,63
30	Stichting Cambium	41473	0,62	0,61
31	Stichting Nuwelijn	73191	0,64	0,6
32	SCOPS	43928	0,61	0,59
33	Stichting Wijzer in Onderwijs	41535	0,61	0,58
34	Karakter,V.S.B. Ablasserwaard	32631	0,61	0,58
35	VPCO De Viermaster	41621	0,62	0,56
36	Stg. RK/PC Ond. Bommelerwaard	41090	0,6	0,58
37	SKPOEL	55303	0,58	0,59
38	Sticht. PCPO ID Krimpenerwaard	41532	0,62	0,55
39	Stg. OPO Papendrecht-Sliedr.	41560	0,57	0,58
40	Stg. PCPO C.ad.IJ. en K.ad.IJ.	43227	0,57	0,57
41	Stg. Samenw. Vrijesch. Z-Holl.	61960	0,54	0,6
42	Stg. H.S. Barneveld, Ede e.o.	83579	0,52	0,61
43	Stichting CBO Zeist e.o.	35466	0,55	0,58
44	Stg. Op. Pr. Onderwijs W'wijk	41494	0,58	0,55
45	Octant, st.v.chr.prim. onderw.	78782	0,57	0,56
46	Stichting Essentius	50129	0,56	0,56
47	Sticht. Atlant Basisonderwijs	40257	0,6	0,52
48	Stichting Al Amanas Scholen	41820	0,65	0,47
49	Stg. Chr. Onderw. Bomm.waard	42658	0,57	0,55
50	De Mare, stg. Op. bas.onderw.	41491	0,59	0,52
51	Stg. Meerwerf Basisscholen	41858	0,61	0,5
52	Stichting Nije Gaast	41385	0,55	0,54
53	Stichting Talent Westerveld	41868	0,57	0,52
54	Stg. Openb. Onderwijs Present	13662	0,59	0,5
55	Stg Ond grp Markant-Leersaam	41869	0,61	0,46
56	Stg. Samen Onderw. Maken (SOM)	41778	0,55	0,52
57	Herv. Schoolveren. te Nijkerk	89155	0,5	0,57
58	Ver. voor Chr. Nat. Schoolond.	40862	0,51	0,56
59	EDUCATIS	41534	0,55	0,51
60	St. Kath. Ond. Het Groene Lint	32060	0,53	0,53
61	Stg. Openb. B.s. Helmond	41349	0,54	0,51
62	SIPOR	30731	0,54	0,51
63	AmstelWijs, stichting	41580	0,54	0,51
64	FIERS	41052	0,54	0,51
65	Stg. Delta De Bilt Prim. Ond.	41794	0,49	0,55
66	Stg. Onderw. op Isl. grondslag	31076	0,52	0,52
67	Stichting AKKOORD!	41398	0,5	0,54
68	Stichting BRAVOO	41435	0,54	0,5
69	Lithora	41583	0,46	0,57



Basisonderwijs 6-10 scholen (BO4)

Solvabiliteit I				
Nr	Naam	BG nr	2022	2023
70	De Akker, Stg PCPO Oldebroek	42759	0,56	0,47
71	Stichting Ultiem	42761	0,54	0,47
72	Stg OPO Borger-Odoorn	42554	0,42	0,59
73	Stichting Eduquaat	42538	0,52	0,48
74	Stichting BOOM	40947	0,53	0,47
75	Sticht. voor P.C. Onderw. D-Z	42600	0,53	0,46
76	Stg. Alg. Bijz. Basis Onderw.	40980	0,52	0,47
77	Stg. West Openbaar Onderwijs	41455	0,49	0,48
78	Stg. Ob. Onderw. Land v Altena	41878	0,51	0,46
79	Primas-Scholengroep	40959	0,5	0,47
80	Stg. Primair Onderwijs Zundert	78066	0,51	0,46
81	Stichting BasisBuren,	41538	0,54	0,43
82	Best.knt. Alg. Bijz. Schol.gr.	41857	0,51	0,45
83	Stg. Prim. Onderwijs De Linge	71956	0,46	0,49
84	STG. PRIMAIR ONDERWIJS CONDOR	40814	0,53	0,41
85	Stichting Best Onderwijs	26977	0,48	0,46
86	Stichting OPOR	41876	0,5	0,44
87	Stichting Innerwaard	42148	0,53	0,41
88	Stichting Promes	41629	0,51	0,42
89	SKOPOS	40874	0,53	0,41
90	Stg. R.O.B. IJsselst. & N'gein	41792	0,44	0,49
91	Stichting TOF Onderwijs	50949	0,51	0,42
92	Stichting o.p.o. Wolderwijs	41895	0,5	0,42
93	Stichting BLICK op onderwijs	41545	0,44	0,43
94	Stg. Auro v. Openb. Prim. Ond.	41544	0,55	0,31
95	Stg. voor p.c.o. De Oorsprong	41483	0,47	0,37
96	St. Openb. Ond. Hof van Twente	41785	0,45	0,39
97	Stg. Invitare Openb. Onderwijs	41443	0,4	0,41
98	Stg. Librijn Openb. onderwijs	41441	0,43	0,37
99	Stg. OBO Duin- en Bollenstreek	41362	0,4	0,39
100	Stichting Vrijescholen Ithaka	41296	0,4	0,37
101	Stg. VO in Leusden Achterveld	41886	0,42	0,3
102	Stichting Monton	41226	0,33	0,37
103	Stichting Etuda Onderwijs	40941	0,39	0,27
104	Sticht. Katholiek Onderw. S-S	65430	0,32	0,24
105	Het Sticht	69447	0,27	0,27
106	Stg. Openb. Prim. Ond. Almelo	41522	0,54	
107	Scholengroep Wijzer	42858		0,51
108	VCO Bunschoten	83149	0,46	
109	Ver. voor Chr. Prim. Onderwijs	45917	0,39	



Basisonderwijs 6-10 scholen (BO4)

Spreiding: Solvabiliteit II 2023

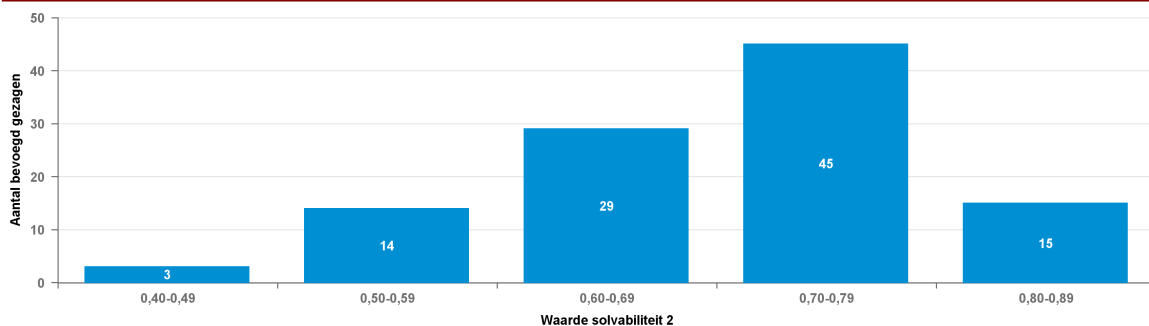

Spreiding: Solvabiliteit II 2022

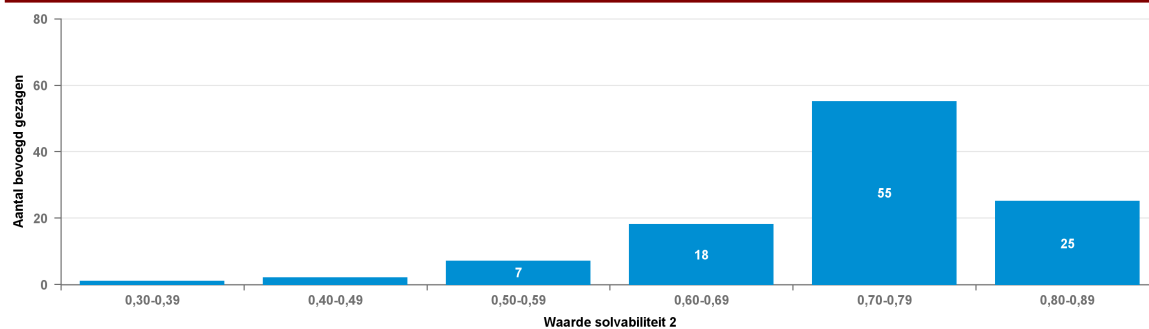

Solvabiliteit II

Nr	Naam	BG nr	2022	2023
1	Stichting VCISO	84332	0,88	0,85
2	Stg. Chr. Onderw. Bomm.waard	42658	0,88	0,84
3	Karakter, V.S.B. Alblasterwaard	32631	0,86	0,86
4	Stg. voor Chr. B.o. De Greiden	42604	0,89	0,82
5	Stichting Talent Westerveld	41868	0,83	0,83
6	SCPOZD	41196	0,82	0,84
7	S.P.O.G.	42486	0,83	0,83
8	EDUCATIS	41534	0,84	0,81
9	Gemeente Westerwolde	10925	0,83	0,81
10	SCOPS	43928	0,84	0,8
11	Stichting PPO De Link	41461	0,86	0,78
12	TRIADE St. Kath. prim. onderw.	40987	0,82	0,81
13	Stichting Uniek	41978	0,84	0,78
14	Stichting Nije Gaast	41385	0,82	0,8
15	Stg. Kathol. Onderw. Drimmelen	43967	0,82	0,8
16	Stichting Wijzer aan de Amstel	40581	0,83	0,77
17	Stichting De Tjongerwerven CPO	41282	0,83	0,78
18	Ver. voor PCBO Fiersicht	41039	0,82	0,78
19	Stichting P.C.O te Ermelo	76819	0,79	0,79
20	Vereniging Rehoboth	53015	0,78	0,79
21	Stg. Openb. Onderwijs Present	13662	0,81	0,76
22	Stichting Best Onderwijs	26977	0,78	0,79



Basisonderwijs 6-10 scholen (BO4)

Solvabiliteit II				
Nr	Naam	BG nr	2022	2023
23	Sticht. Openbaar PO Hoogeveen	42557	0,79	0,78
24	Stichting Edu-Ley	31267	0,8	0,76
25	Stg. OPO Papendrecht-Sliedr.	41560	0,8	0,76
26	Stg. Prot.Chr. BO Baarn-Soest	41242	0,78	0,77
27	VPCO De Viermaster	41621	0,8	0,75
28	Sticht. PCPO ID Krimpenerwaard	41532	0,81	0,74
29	Stichting Nuwelijn	73191	0,8	0,75
30	Stichting Cambium	41473	0,78	0,77
31	Stg. H.S. Barneveld, Ede e.o.	83579	0,74	0,8
32	S T O P O Z	41500	0,75	0,8
33	Stg OPO Borger-Odoorn	42554	0,78	0,75
34	Stg. R.O.B. IJsselst. & N'gein	41792	0,77	0,76
35	Octant, st.v.chr.prim. onderw.	78782	0,77	0,76
36	Stichting AKKOORD!	41398	0,75	0,78
37	Stg. RK/PC Ond. Bommelerwaard	41090	0,75	0,77
38	Lithora	41583	0,73	0,78
39	Stg. Kathol. Onderw. De Streek	28563	0,78	0,73
40	Stichting Poolsterscholen	42561	0,74	0,77
41	Verion PC Ondw Wierden Enter	92951	0,76	0,75
42	De Mare, stg. Op. bas.onderw.	41491	0,79	0,71
43	Stichting Wijzer in Onderwijs	41535	0,76	0,73
44	De Akker, Stg PCPO Oldebroek	42759	0,8	0,69
45	Stg. Openb. B.s. Helmond	41349	0,75	0,73
46	Stg. Primair Onderwijs Zundert	78066	0,79	0,69
47	Stichting Promes	41629	0,76	0,73
48	Noordkwartier CPO	41558	0,76	0,72
49	Stg. Op. Pr. Onderwijs W'wijk	41494	0,74	0,74
50	Stg. Prim. Onderwijs De Linge	71956	0,73	0,74
51	Ver. voor Chr. Nat. Schoolond.	40862	0,73	0,74
52	Stg. Ob. Onderw. Land v Altena	41878	0,75	0,72
53	AmstelWijs, stichting	41580	0,73	0,72
54	Ver. Prot. Chr. Ond. Rijssen	77196	0,72	0,72
55	Stg. PCPO C.ad.IJ. en K.ad.IJ.	43227	0,75	0,68
56	SIPOR	30731	0,73	0,7
57	Stichting OPOR	41876	0,72	0,71
58	Stichting Essentius	50129	0,71	0,72
59	SCPO Lelystad	60985	0,71	0,71
60	Stg. Talent, Hoorn	41772	0,72	0,69
61	Stg. Samen Onderw. Maken (SOM)	41778	0,73	0,67
62	SKOPOS	40874	0,77	0,63
63	St. Kath. Ond. Het Groene Lint	32060	0,71	0,7
64	Stichting CBO Zeist e.o.	35466	0,68	0,72
65	Stichting BRAVOO	41435	0,73	0,67
66	Sticht. voor P.C. Onderw. D-Z	42600	0,68	0,71
67	Stichting Eduquaat	42538	0,74	0,65
68	STG. PRIMAIR ONDERWIJS CONDOR	40814	0,7	0,69



Basisonderwijs 6-10 scholen (BO4)

Solvabiliteit II				
Nr	Naam	BG nr	2022	2023
69	Stichting TOF Onderwijs	50949	0,74	0,65
70	OCTHO, Stg. Openb. Prim. Ond.	41842	0,72	0,67
71	Stichting Al Amana Scholen	41820	0,79	0,59
72	Stichting BLICK op onderwijs	41545	0,71	0,67
73	FIERS	41052	0,72	0,65
74	Stichting BOOM	40947	0,69	0,68
75	Stg. West Openbaar Onderwijs	41455	0,73	0,64
76	Stg. voor p.c.o. De Oorsprong	41483	0,73	0,63
77	SKPOEL	55303	0,67	0,68
78	Stichting BasisBuren,	41538	0,66	0,68
79	Stg. PC PO Midden-Brabant	41001	0,7	0,64
80	Sticht. Floreant, CPO Vechtdal	42744	0,7	0,62
81	Spectrum Stg. Pr. Chr. Onderw.	41487	0,63	0,67
82	Stg. Onderw. op Isl. grondslag	31076	0,64	0,65
83	Stichting Innerwaard	42148	0,7	0,59
84	Stg. Delta De Bilt Prim. Ond.	41794	0,62	0,67
85	Stg. Librijn Openb. onderwijs	41441	0,63	0,66
86	Stichting Ultiem	42761	0,66	0,61
87	Herv. Schoolveren. te Nijkerk	89155	0,64	0,62
88	Sticht. Atlant Basisonderwijs	40257	0,7	0,56
89	Primas-Scholengroep	40959	0,65	0,61
90	Stichting o.p.o. Wolderwijs	41895	0,65	0,59
91	Stg. Meerwerf Basisscholen	41858	0,66	0,56
92	Stg. OBO Duin- en Bollenstreek	41362	0,57	0,65
93	Best.knt. Alg. Bijz. Schol.gr.	41857	0,65	0,57
94	Sticht. Katholiek Onderw. S-S	65430	0,64	0,57
95	Stg. Invitare Openb. Onderwijs	41443	0,62	0,59
96	Stg. Samenw. Vrijesch. Z-Holl.	61960	0,56	0,63
97	Stg Ond grp Markant-Leersaam	41869	0,67	0,52
98	Stg. VO in Leusden Achterveld	41886	0,57	0,59
99	Stg. Auro v. Openb. Prim. Ond.	41544	0,7	0,43
100	Stg. Alg. Bijz. Basis Onderw.	40980	0,58	0,52
101	Stichting Etuda Onderwijs	40941	0,56	0,5
102	Stichting Vrijescholen Ithaka	41296	0,52	0,5
103	Het Sticht	69447	0,41	0,5
104	St. Openb. Ond. Hof van Twente	41785	0,47	0,42
105	Stichting Monton	41226	0,39	0,44
106	Scholengroep Wijzer	42858		0,73
107	Stg. Openb. Prim. Ond. Almelo	41522	0,71	
108	VCO Bunschoten	83149	0,7	
109	Ver. voor Chr. Prim. Onderwijs	45917	0,58	



Basisonderwijs 6-10 scholen (BO4)

Spreiding: Liquiditeit cr 2023

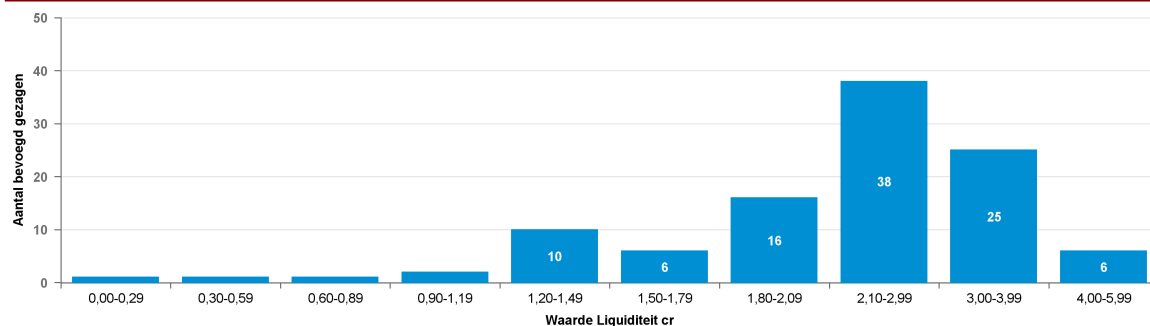

Spreiding: Liquiditeit cr 2022

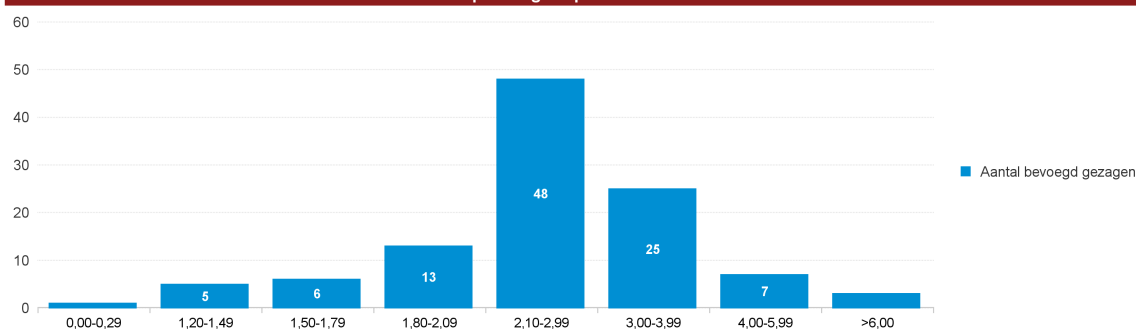

Liquiditeit cr

Nr	Naam	BG nr	2022	2023
1	Stichting VCSCO	84332	6,85	5,5
2	Karakter, V.S.B. Alblasterwaard	32631	5,69	5,94
3	Stg. Chr. Onderw. Bomm.waard	42658	6,94	4,41
4	Stg. voor Chr. B.o. De Greiden	42604	6,75	3,71
5	Stichting Talent Westerveld	41868	5,06	5,05
6	Stichting PPO De Link	41461	5,21	3,6
7	SCPOZD	41196	4,04	4,38
8	Stichting Nije Gaast	41385	4,41	3,94
9	S.P.O.G.	42486	3,75	4,55
10	Stichting Uniek	41978	4,63	3,58
11	Stg. Kathol. Onderw. Drimmelen	43967	3,97	3,83
12	Stg. R.O.B. IJsselst. & N'gein	41792	3,91	3,78
13	Stg. OPO Papendrecht-Sliedr.	41560	3,96	3,57
14	SCOPS	43928	3,99	3,52
15	Sticht. Openbaar PO Hoogeveen	42557	3,75	3,75
16	Stg. Openb. Onderwijs Present	13662	4,18	3,17
17	Stg OPO Borger-Odoorn	42554	3,88	3,31
18	Stichting Best Onderwijs	26977	3,42	3,57
19	Stichting Nuwelijn	73191	3,89	3,03
20	Stichting Wijzer in Onderwijs	41535	3,52	3,31
21	Stichting Cambium	41473	3,5	3,28
22	Stichting Edu-Ley	31267	3,69	3,02
23	Stichting AKKOORD!	41398	3,3	3,38



Basisonderwijs 6-10 scholen (BO4)

Liquiditeit cr				
Nr	Naam	BG nr	2022	2023
24	Stg. Op. Pr. Onderwijs W'wijk	41494	3,29	3,36
25	Vereniging Rehoboth	53015	3,34	3,19
26	S T O P O Z	41500	2,98	3,54
27	Sticht. PCPO ID Krimpenerwaard	41532	3,78	2,72
28	Stichting Promes	41629	3,43	3,01
29	Stichting Poolsterscholen	42561	2,93	3,37
30	Stichting Wijzer aan de Amstel	40581	3,53	2,69
31	Stg. Prot.Chr. BO Baarn-Soest	41242	3,21	2,96
32	Stg. H.S. Barneveld, Ede e.o.	83579	2,63	3,51
33	Stichting Al Amana Scholen	41820	3,93	2,1
34	EDUCATIS	41534	3,21	2,8
35	Octant, st.v.chr.prim. onderw.	78782	3,24	2,75
36	Stg. Prim. Onderwijs De Linge	71956	2,9	3,07
37	Lithora	41583	2,76	3,08
38	Stg. Primair Onderwijs Zundert	78066	3,41	2,39
39	Ver. voor PCBO Fiersicht	41039	3,09	2,57
40	SIPOR	30731	2,95	2,7
41	Stg. Ob. Onderw. Land v Altena	41878	2,87	2,67
42	Stg. RK/PC Ond. Bommelerwaard	41090	2,72	2,76
43	Stg. voor p.c.o. De Oorsprong	41483	2,92	2,5
44	Stg. Samen Onderw. Maken (SOM)	41778	2,89	2,49
45	AmstelWijs, stichting	41580	2,62	2,73
46	VPCO De Viermaster	41621	2,99	2,35
47	Ver. voor Chr. Nat. Schoolond.	40862	2,83	2,51
48	SCPO Lelystad	60985	2,68	2,65
49	Stichting P.C.O te Ermelo	76819	2,67	2,63
50	Stichting OPOR	41876	2,61	2,52
51	Stichting CBO Zeist e.o.	35466	2,29	2,79
52	Verion PC Ondw Wierden Enter	92951	2,64	2,42
53	FIERS	41052	2,73	2,32
54	STG. PRIMAIR ONDERWIJS CONDOR	40814	2,59	2,46
55	Primas-Scholengroep	40959	2,6	2,37
56	Stg. Talent, Hoorn	41772	2,63	2,34
57	TRIADE St. Kath. prim. onderw.	40987	2,52	2,39
58	SKOPOS	40874	3,01	1,9
59	OCTHO, Stg. Openb. Prim. Ond.	41842	2,72	2,16
60	SKPOEL	55303	2,39	2,45
61	Stg. Kathol. Onderw. De Streek	28563	2,71	2,13
62	Stg. West Openbaar Onderwijs	41455	2,78	2,03
63	De Akker, Stg PCPO Oldebroek	42759	2,85	1,92
64	Stichting BLICK op onderwijs	41545	2,55	2,23
65	St. Kath. Ond. Het Groene Lint	32060	2,36	2,38
66	Ver. Prot. Chr. Ond. Rijssen	77196	2,22	2,42
67	Stichting TOF Onderwijs	50949	2,63	1,95
68	Sticht. voor P.C. Onderw. D-Z	42600	2,22	2,32
69	Stg. Onderw. op Isl. grondslag	31076	2,26	2,2



Basisonderwijs 6-10 scholen (BO4)

Liquiditeit cr				
Nr	Naam	BG nr	2022	2023
70	Stg. Librijn Openb. onderwijs	41441	2,14	2,27
71	Stichting Eduquaat	42538	2,43	1,98
72	Stg. PC PO Midden-Brabant	41001	2,41	1,99
73	Stichting BRAVOO	41435	2,38	1,91
74	Stg. PCPO C.ad.IJ. en K.ad.IJ.	43227	2,56	1,71
75	Stichting BasisBuren,	41538	2,03	2,22
76	Stichting De Tjongerwerven CPO	41282	2,36	1,84
77	Stichting Innerwaard	42148	2,38	1,82
78	Stg. Invitare Openb. Onderwijs	41443	2,11	2,04
79	Stg. OBO Duin- en Bollenstreek	41362	1,99	2,13
80	Stichting Essentius	50129	2,07	1,97
81	De Mare, stg. Op. bas.onderw.	41491	2,33	1,71
82	Best.knt. Alg. Bijz. Schol.gr.	41857	2,25	1,73
83	Stichting Ultiem	42761	2,03	1,95
84	Stg. Meerwerf Basisscholen	41858	2,2	1,74
85	Stg. Openb. B.s. Helmond	41349	1,96	1,94
86	Stg. Alg. Bijz. Basis Onderw.	40980	1,86	1,86
87	Stg. VO in Leusden Achterveld	41886	1,8	1,86
88	Stg. Auro v. Openb. Prim. Ond.	41544	2,32	1,32
89	Stg. Delta De Bilt Prim. Ond.	41794	1,76	1,85
90	Stichting o.p.o. Wolderwijs	41895	2,03	1,56
91	Sticht. Atlant Basisonderwijs	40257	2,06	1,37
92	Stg. Samenw. Vrijesch. Z-Holl.	61960	1,56	1,72
93	Spectrum Stg. Pr. Chr. Onderw.	41487	1,67	1,45
94	Noordkwartier CPO	41558	1,69	1,42
95	St. Openb. Ond. Hof van Twente	41785	1,94	1,16
96	Stg Ond grp Markant-Leersaam	41869	1,85	1,21
97	Herv. Schoolveren. te Nijkerk	89155	1,64	1,12
98	Stichting Vrijescholen Ithaka	41296	1,39	1,37
99	Sticht. Floreant, CPO Vechtdal	42744	1,51	1,24
100	Stichting BOOM	40947	1,46	1,26
101	Stichting Monton	41226	1,29	1,32
102	Het Sticht	69447	1,29	1,25
103	Stg. Openb. Prim. Ond. Almelo	41522	2,48	
104	Sticht. Katholiek Onderw. S-S	65430	1,84	0,49
105	VCO Bunschoten	83149	2,31	
106	Stichting Etuda Onderwijs	40941	1,34	0,82
107	Scholengroep Wijzer	42858		2,13
108	Ver. voor Chr. Prim. Onderwijs	45917	1,86	
109	Gemeente Westerwolde	10925	0,27	0,27



Basisonderwijs 6-10 scholen (BO4)

Spreiding: Rentabiliteit 2023

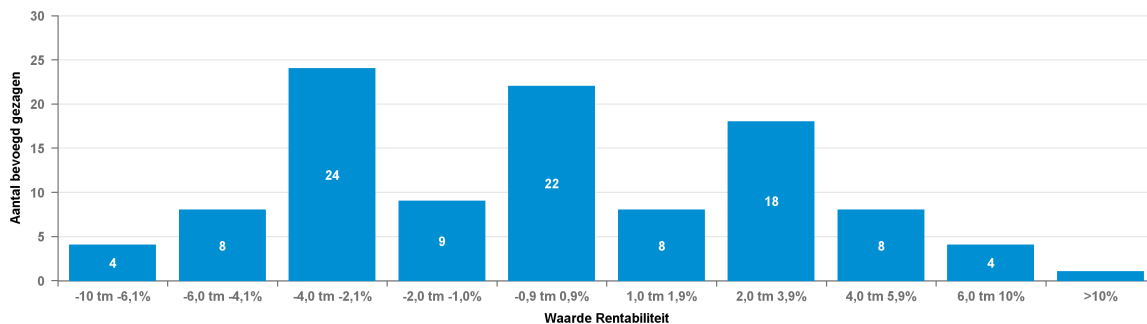

Spreiding: Rentabiliteit 2022

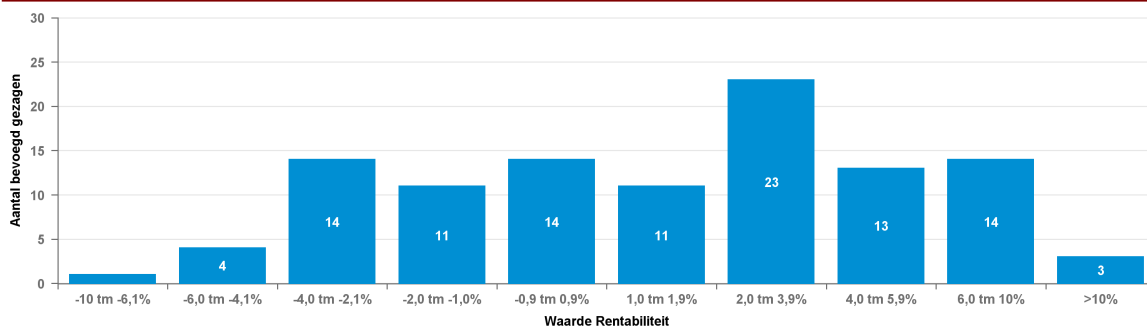

Rentabiliteit

Nr	Naam	BG nr	2022	2023
1	AmstelWijs, stichting	41580	7,8%	1,3%
2	Best.knt. Alg. Bijz. Schol.gr.	41857	5,1%	-2,7%
3	De Akker, Stg PCPO Oldebroek	42759	3,4%	2,1%
4	De Mare, stg. Op. bas.onderw.	41491	-1,2%	-2,4%
5	EDUCATIS	41534	2,1%	-0,8%
6	FIERS	41052	0,8%	4,0%
7	Gemeente Westerwolde	10925	7,6%	-6,6%
8	Herv. Schoolveren. te Nijkerk	89155	-3,9%	-0,5%
9	Het Sticht	69447	-2,2%	-2,3%
10	Karakter, V.S.B. Alblasterwaard	32631	6,2%	0,0%
11	Lithora	41583	-6,1%	-1,2%
12	Noordkwartier CPO	41558	-2,6%	-3,3%
13	Octant, st.v.chr.prim. onderw.	78782	-2,6%	-1,1%
14	OCTHO, Stg. Openb. Prim. Ond.	41842	2,5%	3,3%
15	Primas-Scholengroep	40959	-3,9%	-2,3%
16	Scholengroep Wijzer	42858		-1,1%
17	SCOPS	43928	1,7%	3,1%
18	SCPO Lelystad	60985	9,0%	3,9%
19	SCPOZD	41196	4,3%	1,2%
20	SIPOR	30731	7,3%	4,0%
21	SKOPOS	40874	-1,5%	-4,4%
22	SKPOEL	55303	4,2%	3,0%
23	Spectrum Stg. Pr. Chr. Onderw.	41487	-4,0%	-3,1%



Basisonderwijs 6-10 scholen (BO4)

Rentabiliteit				
Nr	Naam	BG nr	2022	2023
24	S.P.O.G.	42486	8,1%	2,7%
25	Stg. Alg. Bijz. Basis Onderw.	40980	3,3%	-2,6%
26	Stg. Auro v. Openb. Prim. Ond.	41544	-1,1%	-4,8%
27	Stg. Chr. Onderw. Bomm.waard	42658	-1,4%	-6,6%
28	Stg. Delta De Bilt Prim. Ond.	41794	4,3%	2,2%
29	Stg. H.S. Barneveld, Ede e.o.	83579	3,9%	2,9%
30	Stg. Invitare Openb. Onderwijs	41443	1,0%	5,0%
31	Stg. Kathol. Onderw. De Streek	28563	0,4%	-1,1%
32	Stg. Kathol. Onderw. Drimmelen	43967	5,1%	4,2%
33	Stg. Librijn Openb. onderwijs	41441	4,6%	-2,9%
34	Stg. Meerwerf Basisscholen	41858	6,0%	1,1%
35	Stg. OBO Duin- en Bollenstreek	41362	-1,3%	-5,3%
36	Stg. Ob. Onderw. Land v Altena	41878	3,6%	0,5%
37	Stg. Onderw. op Isl. grondslag	31076	9,4%	2,1%
38	Stg Ond grp Markant-Leersaam	41869	1,5%	-2,9%
39	Stg. Openb. B.s. Helmond	41349	1,5%	1,0%
40	Stg. Openb. Onderwijs Present	13662	-1,7%	-3,4%
41	Stg. Openb. Prim. Ond. Almelo	41522	4,7%	
42	Stg OPO Borger-Odoorn	42554	1,4%	14,0%
43	Stg. OPO Papendrecht-Sliedr.	41560	8,7%	6,5%
44	Stg. Op. Pr. Onderwijs W'wijk	41494	5,1%	-1,4%
45	Stg. PCPO C.ad.IJ. en K.ad.IJ.	43227	0,7%	-4,4%
46	Stg. PC PO Midden-Brabant	41001	3,1%	-1,0%
47	STG. PRIMAIR ONDERWIJS CONDOR	40814	2,9%	3,1%
48	Stg. Primair Onderwijs Zundert	78066	1,7%	-0,8%
49	Stg. Prim. Onderwijs De Linge	71956	2,5%	0,6%
50	Stg. Prot.Chr. BO Baarn-Soest	41242	-1,1%	3,7%
51	Stg. RK/PC Ond. Bommelerwaard	41090	-0,3%	-4,3%
52	Stg. R.O.B. IJsselst. & N'gein	41792	7,7%	8,6%
53	Stg. Samen Onderw. Maken (SOM)	41778	2,7%	4,3%
54	Stg. Samenw. Vrijesch. Z-Holl.	61960	1,8%	-0,3%
55	Stg. Talent, Hoorn	41772	6,3%	-0,3%
56	Stg. VO in Leusden Achterveld	41886	3,4%	4,2%
57	Stg. voor Chr. B.o. De Greiden	42604	4,6%	-7,8%
58	Stg. voor p.c.o. De Oorsprong	41483	2,9%	-1,4%
59	Stg. West Openbaar Onderwijs	41455	-1,8%	-3,0%
60	Sticht. Atlant Basisonderwijs	40257	-0,1%	-3,8%
61	Sticht. Floreant, CPO Vechtdal	42744	-5,4%	-4,0%
62	Stichting AKKOORD!	41398	4,4%	6,5%
63	Stichting Al Amana Scholen	41820	11,5%	1,9%
64	Stichting BasisBuren,	41538	2,2%	1,5%
65	Stichting Best Onderwijs	26977	2,7%	-2,2%
66	Stichting BLICK op onderwijs	41545	7,1%	-0,9%
67	Stichting BOOM	40947	-1,4%	-4,5%
68	Stichting BRAVOO	41435	-1,6%	-0,1%
69	Stichting Cambium	41473	1,9%	1,0%



Basisonderwijs 6-10 scholen (BO4)

Rentabiliteit				
Nr	Naam	BG nr	2022	2023
70	Stichting CBO Zeist e.o.	35466	3,7%	3,1%
71	Stichting De Tjongerwerven CPO	41282	-0,9%	0,6%
72	Stichting Edu-Ley	31267	3,7%	-2,9%
73	Stichting Eduquaat	42538	-2,9%	0,7%
74	Stichting Essentius	50129	-4,0%	-0,1%
75	Stichting Etuda Onderwijs	40941	-4,4%	-6,8%
76	Stichting Innerwaard	42148	0,6%	-2,0%
77	Stichting Monton	41226	-0,5%	0,5%
78	Stichting Nije Gaast	41385	1,8%	-1,3%
79	Stichting Nuwelijn	73191	3,6%	0,6%
80	Stichting OPOR	41876	0,8%	-2,3%
81	Stichting o.p.o. Wolderwijs	41895	-2,5%	-2,6%
82	Stichting P.C.O te Ermelo	76819	-5,4%	0,8%
83	Stichting Poolsterscholen	42561	1,9%	2,6%
84	Stichting PPO De Link	41461	10,3%	2,7%
85	Stichting Promes	41629	3,1%	0,7%
86	Stichting Talent Westerveld	41868	-1,2%	-5,4%
87	Stichting TOF Onderwijs	50949	-4,2%	-2,7%
88	Stichting Ultiem	42761	-0,6%	-0,1%
89	Stichting Uniek	41978	3,7%	2,7%
90	Stichting VCSCO	84332	-2,5%	0,9%
91	Stichting Vrijescholen Ithaka	41296	3,2%	0,6%
92	Stichting Wijzer aan de Amstel	40581	7,2%	1,5%
93	Stichting Wijzer in Onderwijs	41535	10,4%	4,6%
94	Sticht. Katholiek Onderw. S-S	65430	-2,8%	-5,9%
95	Sticht. Openbaar PO Hoogeveen	42557	5,6%	4,3%
96	Sticht. PCPO ID Krimpenerwaard	41532	3,2%	-2,2%
97	Sticht. voor P.C. Onderw. D-Z	42600	3,4%	3,9%
98	St. Kath. Ond. Het Groene Lint	32060	0,5%	0,7%
99	St. Openb. Ond. Hof van Twente	41785	4,1%	-2,7%
100	S T O P O Z	41500	5,7%	6,6%
101	TRIADE St. Kath. prim. onderw.	40987	6,1%	-3,8%
102	VCO Bunschoten	83149	-0,6%	
103	Vereniging Rehoboth	53015	3,7%	2,5%
104	Verion PC Ondw Wierden Enter	92951	1,4%	-0,4%
105	Ver. Prot. Chr. Ond. Rijssen	77196	0,7%	2,2%
106	Ver. voor Chr. Nat. Schoolond.	40862	-3,7%	-3,2%
107	Ver. voor Chr. Prim. Onderwijs	45917	0,6%	
108	Ver. voor PCBO Fiersicht	41039	-3,4%	-2,5%
109	VPCO De Viermaster	41621	-2,6%	-3,8%



Basisonderwijs 11-20 scholen (BO5)

Balans

* EUR miljoen

	2019		2020		2021		2022		2023	
Vaste Activa										
Immateriële vaste activa	0,0	0,0%	0,0	0,0%	0,0	0,0%	0,0	0,0%	0,1	0,0%
Materiële vaste activa	535,9	32,5%	564,8	34,2%	590,6	31,7%	648,6	30,6%	715,4	31,2%
Financiële vaste activa	52,4	3,2%	54,9	3,3%	37,4	2,0%	37,7	1,8%	45,2	2,0%
Totaal van vaste activa	588,3	35,7%	619,7	37,5%	628,1	33,7%	686,3	32,4%	760,7	33,2%
Voorraden	0,0	0,0%	0,0	0,0%	0,0	0,0%	0,0	0,0%	0,0	0,0%
Vorderingen	250,7	15,2%	259,4	15,7%	258,2	13,8%	130,8	6,2%	158,6	6,9%
Effecten	16,5	1,0%	11,5	0,7%	22,8	1,2%	19,6	0,9%	19,1	0,8%
Liquide middelen	794,1	48,1%	760,9	46,1%	956,3	51,3%	1282,8	60,5%	1353,8	59,1%
Totaal van vlottende activa	1061,3	64,3%	1031,9	62,5%	1237,3	66,3%	1433,2	67,6%	1531,5	66,8%
Totaal van activa	1649,6	100,0%	1651,6	100,0%	1865,3	100,0%	2119,6	100,0%	2292,1	100,0%
Passiva										
Eigen vermogen	963,8	58,4%	898,4	54,4%	1068,1	57,3%	1176,1	55,5%	1191,7	52,0%
Aandeel in het groepsvermogen dat niet aan de rechtspersoon toekomt	0,0	0,0%	0,0	0,0%	0,0	0,0%	3,2	0,2%	3,9	0,2%
Voorzieningen	246,2	14,9%	267,9	16,2%	284,9	15,3%	325,6	15,4%	366,0	16,0%
Langlopende schulden	25,2	1,5%	22,4	1,4%	23,8	1,3%	23,5	1,1%	21,4	0,9%
Kortlopende schulden	414,3	25,1%	462,9	28,0%	488,5	26,2%	591,1	27,9%	709,3	30,9%
Totaal van passiva	1649,6	100,0%	1651,6	100,0%	1865,3	100,0%	2119,6	100,0%	2292,4	100,0%



Basisonderwijs 11-20 scholen (BO5)

Baten en Lasten

* EUR miljoen

Baten	2019		2020		2021		2022		2023	
Rijksbijdragen	3417,1	94,9%	3521,0	94,8%	3809,1	94,6%	4236,7	94,9%	4536,6	94,3%
Overige overheidsbijdragen en-subsidies	60,3	1,7%	65,7	1,8%	75,6	1,9%	75,1	1,7%	84,9	1,8%
College-, cursus-, les- en examengelden	0,0	0,0%	0,0	0,0%			0,0	0,0%	0,0	0,0%
Baten werk in opdracht van derden	0,2	0,0%	0,2	0,0%	0,0	0,0%	0,8	0,0%	0,8	0,0%
Overige baten	124,5	3,5%	128,1	3,4%	142,1	3,5%	149,6	3,4%	190,9	4,0%
Totaal van baten	3602,0	100,0%	3715,0	100,0%	4026,8	100,0%	4462,1	100,0%	4813,1	100,0%
Lasten	2019		2020		2021		2022		2023	
Personeelslasten	2903,8	82,0%	3142,6	82,9%	3181,8	82,3%	3627,5	83,0%	4009,1	82,8%
Afschrijvingen op immateriële en materiële vaste activa	91,4	2,6%	97,2	2,6%	99,4	2,6%	108,0	2,5%	114,2	2,4%
Huisvestingslasten	260,7	7,4%	276,2	7,3%	274,9	7,1%	294,3	6,7%	340,3	7,0%
Overige lasten	284,0	8,0%	275,6	7,3%	307,3	8,0%	338,6	7,7%	374,3	7,7%
Doorbetalings aan schoolbesturen	0,7	0,0%	0,8	0,0%	0,8	0,0%	1,0	0,0%	1,1	0,0%
Verstrekke subsidies							0,0	0,0%	0,0	0,0%
Totaal van lasten	3540,5	100,0%	3792,4	100,0%	3864,2	100,0%	4369,5	100,0%	4839,0	100,0%
Totaal van saldo baten en lasten	61,6		-77,4		162,7		92,6		-25,9	
Gerealiseerde herwaardering	0,0		0,0				0,0		0,0	
Financiële baten en lasten					-2,7					
Financiële baten	2,8		1,8		1,2		2,2		29,6	
Financiële lasten	1,3		1,9		3,9		6,1		1,3	
Totaal van resultaat voor belastingen	63,0		-77,4		160,0		88,6		2,4	
Belastingen	0,2		0,3		0,3		0,2		0,6	
Resultaat uit deelnemingen	0,0		0,0		0,1		0,0		0,0	
Totaal van resultaat na belastingen	62,8		-77,7		159,7		88,5		1,8	
Aandeel in het geconsolideerde resultaat dat niet aan de rechtspersoon toekomt	0,0		0,0							
Nettoresultaat na belastingen	62,8		-77,7		159,7		88,5		1,8	



Basisonderwijs 11-20 scholen (BO5)

Spreiding: Solvabiliteit | 2023

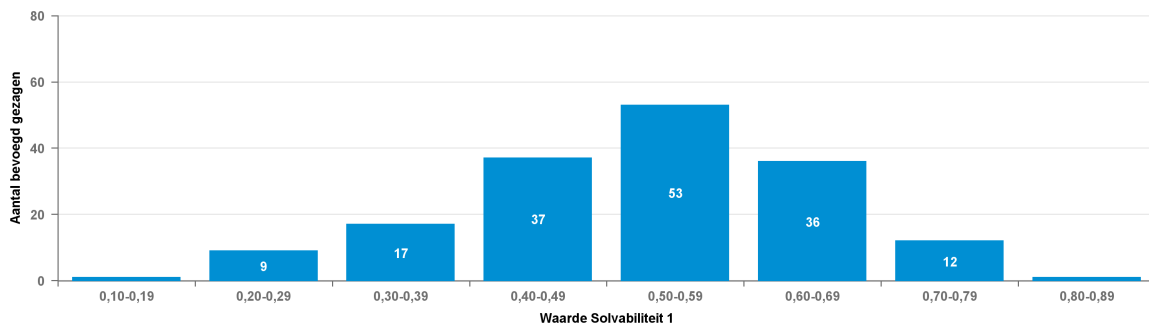

Spreiding: Solvabiliteit | 2022

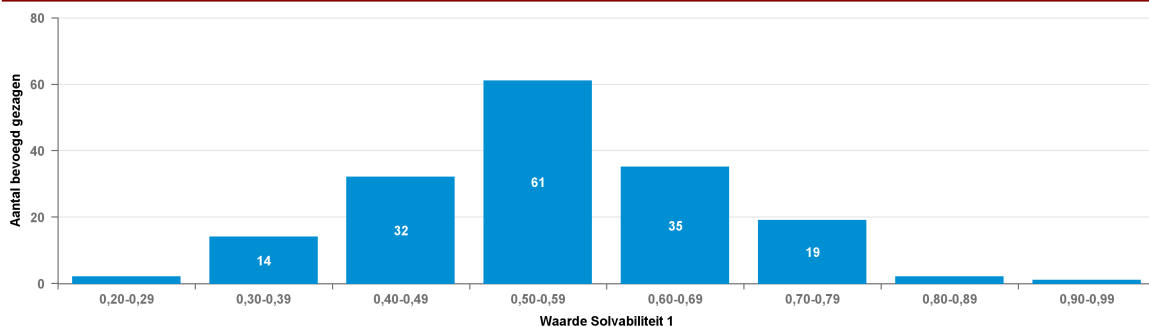

Solvabiliteit I

Nr	Naam	BG nr	2022	2023
1	Stichting Rijdende School	40470	0,9	0,87
2	SOPOGO	41502	0,82	0,78
3	Stg. Chr. Onderw. Twenterand eo	61751	0,79	0,76
4	Ante, stg. v. openb.- & s.w.s.	41813	0,79	0,74
5	Stg. Kath. Prim. Ond. R'daal	74154	0,74	0,77
6	Stichting Oarsprong	42754	0,77	0,74
7	De Stroming	41239	0,74	0,73
8	CBO MEILÂN	42540	0,76	0,7
9	Stichting Viviani	41551	0,76	0,7
10	Stg. Christ. Bo in Nw Fryslfn	42656	0,74	0,72
11	Stg. 'Ieder kind telt' C.P.O.	85600	0,67	0,76
12	ALLURE, Stg. openb. prim. ond.	41421	0,8	0,62
13	Stichting Prohles	40508	0,77	0,65
14	Stichting PCO Accrete	41270	0,72	0,69
15	Stg. PCBO Smallerland e.o.	40342	0,73	0,66
16	Stg. Prim. Onderw. Achterhoek	50844	0,71	0,68
17	St. Openbaar Onderw. ad Amstel	41781	0,75	0,63
18	mijnplein, stg. bpo in Salland	40894	0,7	0,67
19	V. v. pr.-chr. pr. ond. TriVia	41439	0,67	0,7
20	LOGOS Stg. Prot. Chr. Onderw.	41396	0,7	0,66
21	VCPOZ	42724	0,71	0,65
22	Stichting IJmare	41375	0,7	0,64
23	Stichting De Waarden	41782	0,69	0,65



Basisonderwijs 11-20 scholen (BO5)

Solvabiliteit I				
Nr	Naam	BG nr	2022	2023
24	Stichting Spaarnesant	41853	0,69	0,65
25	Stichting Zonova	41716	0,7	0,62
26	Stg SchOOL	42552	0,65	0,67
27	Stg. Proceon v. PCO ih Gooi eo	75753	0,66	0,65
28	St. PCPO Barendr. & Ridderkerk	37949	0,64	0,65
29	VGPO Hannah	41624	0,64	0,64
30	Stichting Wiis Onderwijsgroep	42545	0,66	0,62
31	Stichting kom Leren	42669	0,65	0,62
32	Ver. voor Christel. Onderwijs	41845	0,64	0,63
33	Ver. Pr. Chr. Onderwijs H'veen	69877	0,67	0,58
34	Stichting O.P.O. Furore	41735	0,64	0,6
35	Stichting P.C.P.O. Groene Hart	41286	0,62	0,62
36	Stichting Ommeriek	41574	0,63	0,61
37	Stichting PrimAH	41899	0,61	0,61
38	Stg. Meerkring P.O. Amersfoort	41514	0,6	0,62
39	Stichting Penta	31657	0,62	0,6
40	Stg. Scholengroep GelderVeste	41011	0,6	0,6
41	Stichting OBASE	41557	0,55	0,65
42	Sticht. Dynamiek Scholengroep	47920	0,6	0,59
43	St. De Kempen op./alg. onderw.	41662	0,64	0,55
44	Stg. Prot. Chr. Bo Amersfoort	30010	0,61	0,59
45	Stichting Mondiaen	40971	0,61	0,58
46	Stichting Wonderwijs	41530	0,62	0,57
47	Stg. Chr. Prim. Onderw. Betuwe	41424	0,62	0,57
48	Cadans Primair, stg. k.&i.p.o.	40848	0,58	0,6
49	Stichting VCO Oost Nederland	24844	0,68	0,5
50	Stg. P.C.P.O. Vechtstr.&Venen	41138	0,59	0,59
51	Scholengroep Opron	41780	0,58	0,58
52	Stichting Zinder	41862	0,6	0,57
53	SKOVV	31237	0,57	0,59
54	Stichting ATO	41672	0,47	0,69
55	Stichting Kinderstad	41611	0,54	0,62
56	Stg. Veldvest bijzond. onderw.	77338	0,6	0,55
57	CORDEO	40945	0,58	0,58
58	Stichting voor P.C.P.O. op G-O	42632	0,58	0,58
59	Stichting Wijzers in Onderwijs	41797	0,47	0,68
60	Stichting Kalisto Boeiend Bo!	70002	0,6	0,55
61	Stg. Fluvium Openb. Onderwijs	41561	0,63	0,52
62	Stg. CPO voor Veenendaal e.o.	41154	0,62	0,52
63	Stg. Primair Ond. WIJ de Venen	40974	0,53	0,62
64	Stichting PCBO Leeuwarden e.o.	41419	0,55	0,59
65	Stichting Ronduit	42514	0,5	0,63
66	Stg. C.O. Harderwijk-Hierden	85476	0,59	0,54
67	Stichting PIT-O	80433	0,63	0,5
68	S K & K	38001	0,56	0,56
69	Onderwijsstichting KempenKind	44201	0,57	0,54



Basisonderwijs 11-20 scholen (BO5)

Solvabiliteit I				
Nr	Naam	BG nr	2022	2023
70	Stichting PlatOO	41860	0,59	0,53
71	Stichting Fedra	26158	0,6	0,51
72	Stichting K.O.b. Rivierenland	41148	0,54	0,58
73	Vivente, Stg. Chr. Prim. Ond.	40934	0,59	0,52
74	Intergem. Stg. Openb. Onderw.	41191	0,46	0,64
75	Westlandse Stg. Kath. Onderw.	20671	0,59	0,51
76	Stg. Openbaar onderwijs Baasis	41851	0,57	0,53
77	Scholengroep Perspectief	41358	0,52	0,57
78	Stichting ARCHIPEL SCHOLEN	42610	0,51	0,58
79	Stichting ROOBOL	41492	0,57	0,52
80	Stg. Alkmaarse Kath. Scholen	60997	0,57	0,5
81	Stg. v. Interconf. (rk/pc)&KO	22725	0,55	0,52
82	Stichting Kiem Onderwijs	32177	0,54	0,53
83	Stg. voor Kath. BO Gelderland	42616	0,53	0,54
84	Stg. Kathol. Onderw. Enschede	58761	0,55	0,52
85	Stg. Kath. Onderw. Twenterand	68836	0,57	0,49
86	Stichting PCPOW	41454	0,52	0,54
87	OPO Noordoost Achterhoek	41413	0,56	0,5
88	Stichting Kits Primair	41812	0,57	0,49
89	St. Conf. Prim. Ond. Waterland	41012	0,5	0,56
90	Stichting Delta Onderwijs	40278	0,59	0,46
91	Stg. P.C.P.O. De 4 Windstreken	41194	0,53	0,52
92	Stichting Onderwijs Pr1mair	41401	0,49	0,56
93	Stichting Sarkon	55238	0,56	0,49
94	Stg. v. Chr. Prim. ond. CHRONO	40946	0,55	0,5
95	Stichting UN1EK onderwijs	41338	0,52	0,53
96	Stichting 'Florente'	41595	0,5	0,53
97	Stg. Onderwijsgr. Amstelland	40020	0,54	0,49
98	Stichting Trivium	41460	0,52	0,51
99	Stichting Op Kop	41816	0,57	0,46
100	Stichting Verdi Onderwijs	73712	0,55	0,48
101	Stichting Accent	41787	0,55	0,46
102	Sticht. Lijn 83 Prim. Onderw.	37663	0,53	0,49
103	Stichting SPOLT	23961	0,5	0,51
104	St. PCO Ow.&Opv. Gelderse Val.	41337	0,56	0,44
105	Stichting Filios Scholengroep	41228	0,56	0,44
106	Stichting Prisma	40114	0,52	0,48
107	MosaLira Stg. leren, ond./opv.	41373	0,52	0,47
108	Stg. Scholengrp. Veluwezoom	41617	0,61	0,38
109	Stg. Smw.best. Prim. Onderwijs	44397	0,49	0,5
110	Stichting Leerrijk!	71008	0,53	0,46
111	Stichting Sint Josephscholen	47100	0,49	0,5
112	Stg. Openb. Basisond. H'sum	41493	0,55	0,43
113	Stichting Keender	25351	0,52	0,46
114	Stichting Prisma Scholengroep	77533	0,5	0,47
115	Stichting Trinamiek	77975	0,48	0,48



Basisonderwijs 11-20 scholen (BO5)

Solvabiliteit I				
Nr	Naam	BG nr	2022	2023
116	Fluenta Stg. PCO regio Utrecht	41528	0,55	0,41
117	Nestas Scholengroep	41518	0,54	0,42
118	Stichting Brigantijn	27910	0,44	0,51
119	Stichting PANTA RHEI	41447	0,49	0,46
120	Stichting Meer Primair	42683	0,44	0,51
121	CSG De Waard	41127	0,51	0,43
122	Stg. Openb. Prim. Ond. Z'meer	41390	0,49	0,45
123	Kath. Scholentichting Fectio	43318	0,52	0,41
124	Iris, Stg. voor Chr. Onderwijs	41125	0,41	0,51
125	Stichting Pallas	41246	0,47	0,45
126	Stichting Talents	40706	0,47	0,45
127	AWBR stichting voor OPO	41663	0,49	0,42
128	Kerobei, Stichting voor K.P.O.	75597	0,49	0,42
129	Stichting Primo Schiedam	41567	0,47	0,44
130	Sticht. QliQ Primair Onderwijs	30240	0,45	0,44
131	Meerderweert, Stg. Pr. Onderw.	50819	0,47	0,42
132	Stichting Allente onderwijs	41364	0,53	0,36
133	Onze Wijs	42653	0,47	0,41
134	St. KPO S-S. A'foort	71488	0,46	0,42
135	Stichting Nissewijs	41639	0,47	0,4
136	Stg. Prim Onderw. Viadere	41472	0,4	0,46
137	Stichting Morgenwijzer	28601	0,36	0,5
138	Stg. Prim. Openb. Onderw. Ede	41674	0,45	0,41
139	St Op. Prim./Spec. Ond. Leiden	42504	0,47	0,38
140	Stg. OBO Westelijke Tuinsteden	41579	0,5	0,33
141	Stichting Prisma	47959	0,37	0,43
142	Stichting Fortior,	41018	0,45	0,33
143	Stichting IJsselgraaf	41371	0,41	0,37
144	Paraat Scholen	42828	0,54	0,23
145	Sticht. R.O.O. Maas en Meerij	41633	0,46	0,31
146	Stichting Symbio Hengelo	65287	0,39	0,39
147	St Floreer Openbaar Onderwijs	13622	0,43	0,33
148	Gem Noordenveld	11711	0,75	
149	Stichting Klasse	41527	0,39	0,36
150	Stichting Eem-Vallei Educatief	41481	0,52	0,22
151	Stg OPO Noordenveld	42854		0,73
152	Sticht. Openbaar Onderw. Noord	42553	0,44	0,29
153	Scholengroep Holland	41488	0,36	0,36
154	Stichting Archipel Onderwijs	41566	0,36	0,35
155	St. Openb. Bas.ond. West-Brab.	41471	0,41	0,29
156	Sticht. GOO Onderw. en Opvang	32580	0,35	0,34
157	Stichting Proo Noord-Veluwe	41345	0,41	0,28
158	Stg. Chr. Nat. Schoolond. Ede	42587	0,36	0,33
159	Samen tussen Amstel en IJ Stg.	41774	0,33	0,3
160	Elan Onderwijsgroep	41693	0,33	0,3
161	Stichting Noventa Onderwijs	42852		0,63



Basisonderwijs 11-20 scholen (BO5)

Solvabiliteit I				
Nr	Naam	BG nr	2022	2023
162	Stichting Noventa Onderwijs	41005	0,6	
163	Stg Plateau opb ondw Assen	42719	0,32	0,27
164	Stichting VCOG Onderwijs	69669	0,32	0,26
165	Stichting Proloog	41850	0,3	0,25
166	Stichting Vrijescholen Athena	77456	0,31	0,22
167	Borgesusstichting	31017	0,2	0,3
168	Stichting Scala	78222	0,25	0,15



Basisonderwijs 11-20 scholen (BO5)

Spreiding: Solvabiliteit II 2023

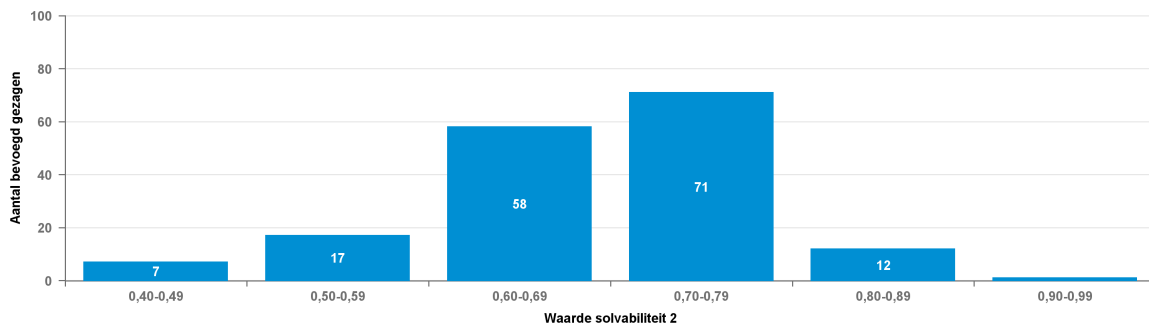

Spreiding: Solvabiliteit II 2022

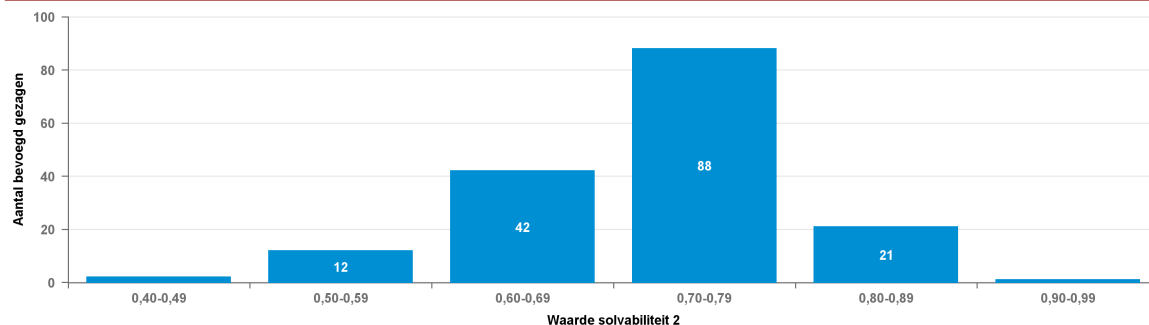

Solvabiliteit II				
Nr	Naam	BG nr	2022	2023
1	Stichting Rijdende School	40470	0,91	0,91
2	De Stroming	41239	0,84	0,84
3	VCPOZ	42724	0,85	0,83
4	Stichting K.O.b. Rivierenland	41148	0,8	0,85
5	Stichting Oarsprong	42754	0,83	0,82
6	SOPOGO	41502	0,84	0,82
7	Stg. Alkmaarse Kath. Scholen	60997	0,83	0,8
8	V. v. pr.-chr. pr. ond. TriVia	41439	0,79	0,83
9	Stg. Primair Ond. WIJ de Venen	40974	0,8	0,8
10	Scholengroep Perspectief	41358	0,8	0,81
11	Stg. Prim. Onderw. Achterhoek	50844	0,81	0,79
12	Ver. voor Christel. Onderwijs	41845	0,8	0,8
13	Stg. Chr. Prim. Onderw. Betuwe	41424	0,78	0,81
14	Stg. Chr.Onderw. Twenterand eo	61751	0,81	0,79
15	Stichting PCPOW	41454	0,8	0,79
16	LOGOS Stg. Prot. Chr. Onderw.	41396	0,8	0,79
17	Stg. PCBO Smallerland e.o.	40342	0,82	0,75
18	Stichting Wiis Onderwijsgroep	42545	0,79	0,78
19	Stg. v. Chr. Prim. ond. CHRONO	40946	0,8	0,77
20	Stichting voor P.C.P.O. op G-O	42632	0,8	0,76
21	Ante, stg. v. openb.- & s.w.s.	41813	0,81	0,76
22	Stichting Keender	25351	0,8	0,76



Basisonderwijs 11-20 scholen (BO5)

Solvabiliteit II				
Nr	Naam	BG nr	2022	2023
23	Stichting P.C.P.O. Groene Hart	41286	0,76	0,79
24	Sticht. Lijn 83 Prim. Onderw.	37663	0,79	0,75
25	Stg. Kath. Prim. Ond. R'daal	74154	0,75	0,79
26	Stichting IJsselgraaf	41371	0,78	0,76
27	Stg. Prot. Chr. Bo Amersfoort	30010	0,78	0,76
28	Fluenta Stg. PCO regio Utrecht	41528	0,78	0,76
29	S K & K	38001	0,79	0,74
30	Onderwijsstichting KempenKind	44201	0,78	0,75
31	Stichting Mondiaen	40971	0,77	0,75
32	Stg. C.O. Harderwijk-Hierden	85476	0,77	0,76
33	Stg. Kath. Onderw. Twenterand	68836	0,78	0,75
34	Paraat Scholen	42828	0,76	0,75
35	Stichting IJmare	41375	0,79	0,72
36	Stichting Wijzers in Onderwijs	41797	0,77	0,74
37	Stichting Allente onderwijs	41364	0,78	0,73
38	Stichting Penta	31657	0,77	0,74
39	Stichting O.P.O. Furore	41735	0,78	0,72
40	Stichting Viviani	41551	0,78	0,73
41	CBO MEILÂN	42540	0,78	0,72
42	Stichting Op Kop	41816	0,81	0,68
43	Stichting Prohles	40508	0,81	0,69
44	OPO Noordoost Achterhoek	41413	0,74	0,75
45	Stg. Christ. Bo in Nw Fryslfn	42656	0,76	0,74
46	Westlandse Stg. Kath. Onderw.	20671	0,75	0,74
47	Stg. Chr. Nat. Schoolond. Ede	42587	0,74	0,75
48	Stg. 'Ieder kind telt' C.P.O.	85600	0,69	0,8
49	Stichting Pallas	41246	0,75	0,74
50	Stichting PlatOO	41860	0,78	0,71
51	VGPO Hannah	41624	0,74	0,75
52	Sticht. R.O.O. Maas en Meierij	41633	0,75	0,73
53	St. De Kempen op./alg. onderw.	41662	0,79	0,7
54	Stichting Wonderwijs	41530	0,76	0,72
55	St. KPO S-S. A'foort	71488	0,76	0,72
56	Stg. Scholengroep GelderVeste	41011	0,72	0,75
57	Stichting Primo Schiedam	41567	0,75	0,72
58	Stg. Veldvest bijzond. onderw.	77338	0,77	0,7
59	ALLURE, Stg. openb. prim. ond.	41421	0,82	0,65
60	Stg. Scholengrp. Veluwezoom	41617	0,76	0,7
61	Stg. P.C.P.O. De 4 Windstreken	41194	0,73	0,73
62	Stichting Filios Scholengroep	41228	0,71	0,75
63	CSG De Waard	41127	0,73	0,73
64	Stg. v. Interconf. (rk/pc)&KO	22725	0,75	0,7
65	Stichting PrimAH	41899	0,72	0,74
66	Stichting Zinder	41862	0,75	0,7
67	Stichting Leerrijk!	71008	0,74	0,71
68	Stichting ATO	41672	0,73	0,72



Basisonderwijs 11-20 scholen (BO5)

Solvabiliteit II				
Nr	Naam	BG nr	2022	2023
69	SKOVV	31237	0,74	0,71
70	Stichting PIT-O	80433	0,75	0,69
71	Stichting PCO Accrete	41270	0,73	0,71
72	Stichting Onderwijs Pr1mair	41401	0,71	0,73
73	Stichting De Waarden	41782	0,73	0,7
74	Stichting SPOLT	23961	0,72	0,71
75	Stichting Prisma	47959	0,71	0,72
76	Stichting Kinderstad	41611	0,72	0,72
77	St. Openbaar Onderw. ad Amstel	41781	0,77	0,66
78	Elan Onderwijsgroep	41693	0,72	0,71
79	Stichting Trinamiek	77975	0,71	0,72
80	Stichting Verdi Onderwijs	73712	0,75	0,68
81	Sticht. QliQ Primair Onderwijs	30240	0,72	0,7
82	Stichting Fedra	26158	0,75	0,67
83	Scholengroep Opron	41780	0,72	0,7
84	Stg. CPO voor Veenendaal e.o.	41154	0,74	0,67
85	St. PCPO Barendr. & Ridderkerk	37949	0,71	0,7
86	Scholengroep Holland	41488	0,7	0,71
87	Stichting Accent	41787	0,75	0,67
88	Stichting Spaarnesant	41853	0,72	0,69
89	Stichting Eem-Vallei Educatief	41481	0,74	0,67
90	mijnplein, stg. bpo in Salland	40894	0,72	0,69
91	MosaLira Stg. leren, ond./opv.	41373	0,73	0,68
92	Stichting Talentis	40706	0,72	0,68
93	Stichting Prisma Scholengroep	77533	0,7	0,7
94	Stichting OBASE	41557	0,7	0,7
95	Stg. voor Kath. BO Gelderland	42616	0,69	0,69
96	St. PCO Ow.&Opv. Gelderse Val.	41337	0,72	0,66
97	Stichting Kalisto Boeiend Bo!	70002	0,72	0,66
98	Stichting Kits Primair	41812	0,73	0,65
99	Intergem. Stg. Openb. Onderw.	41191	0,69	0,69
100	Stichting ROOBOL	41492	0,71	0,67
101	St. Conf. Prim. Ond. Waterland	41012	0,65	0,72
102	Stg. Onderwijsgr. Amstelland	40020	0,7	0,67
103	Stichting Ronduit	42514	0,71	0,67
104	Stg. Openb. Prim. Ond. Z'meer	41390	0,7	0,67
105	Stichting Zonova	41716	0,72	0,64
106	Stichting 'Florente'	41595	0,67	0,7
107	Stichting kom Leren	42669	0,68	0,68
108	Stichting UN1EK onderwijs	41338	0,68	0,67
109	Stg SchOOL	42552	0,67	0,69
110	Kerobei, Stichting voor K.P.O.	75597	0,71	0,64
111	Stg. Proceon v. PCO ih Gooi eo	75753	0,68	0,66
112	Stichting Kiem Onderwijs	32177	0,66	0,67
113	CORDEO	40945	0,67	0,66
114	Stg. Smw.best. Prim. Onderwijs	44397	0,66	0,68



Basisonderwijs 11-20 scholen (B05)

Solvabiliteit II				
Nr	Naam	BG nr	2022	2023
115	Nestas Scholengroep	41518	0,72	0,61
116	Stg. Meerkring P.O. Amersfoort	41514	0,66	0,67
117	Stg. Openbaar onderwijs Baasis	41851	0,7	0,63
118	Stichting Sarkon	55238	0,69	0,64
119	Stg. P.C.P.O. Vechtstr.&Venen	41138	0,67	0,66
120	Onze Wijs	42653	0,69	0,64
121	Stichting Delta Onderwijs	40278	0,72	0,6
122	Stichting Fortior,	41018	0,72	0,59
123	Ver. Pr. Chr. Onderwijs H'veen	69877	0,7	0,61
124	Stg. Prim Onderw. Viadere	41472	0,65	0,66
125	Sticht. Dynamiek Scholengroep	47920	0,66	0,64
126	Stichting Ommeriek	41574	0,65	0,63
127	Meerderweert, Stg. Pr. Onderw.	50819	0,65	0,63
128	Stg. Kathol. Onderw. Enschede	58761	0,65	0,62
129	Stichting Prisma	40114	0,65	0,62
130	Stg. Openb. Basisond. H'sum	41493	0,67	0,59
131	Borgesiusstichting	31017	0,62	0,63
132	Stichting Archipel Onderwijs	41566	0,65	0,61
133	Stichting PANTA RHEI	41447	0,65	0,6
134	St. Openb. Bas.ond. West-Brab.	41471	0,61	0,65
135	Stg Plateau opb ondw Assen	42719	0,63	0,63
136	Stg. Fluvium Openb. Onderwijs	41561	0,68	0,58
137	St Op. Prim./Spec. Ond. Leiden	42504	0,64	0,62
138	Stichting VCOG Onderwijs	69669	0,64	0,61
139	Stichting VCO Oost Nederland	24844	0,71	0,53
140	Cadans Primair, stg. k.&i.p.o.	40848	0,6	0,62
141	Stichting Trivium	41460	0,6	0,61
142	Vivente, Stg. Chr. Prim. Ond.	40934	0,63	0,57
143	Stichting Brigantijn	27910	0,53	0,67
144	Stichting Symbio Hengelo	65287	0,62	0,58
145	Stichting PCBO Leeuwarden e.o.	41419	0,57	0,61
146	Stichting Klasse	41527	0,61	0,57
147	Stichting Meer Primair	42683	0,61	0,57
148	Stichting ARCHIPEL SCHOLEN	42610	0,56	0,61
149	Stichting Morgenwijzer	28601	0,61	0,56
150	Stg. Prim. Openb. Onderw. Ede	41674	0,59	0,56
151	AWBR stichting voor OPO	41663	0,6	0,54
152	Stg. OBO Westelijke Tuinsteden	41579	0,65	0,47
153	Stichting Scala	78222	0,6	0,51
154	Stichting Nissewijs	41639	0,6	0,52
155	Iris, Stg. voor Chr. Onderwijs	41125	0,51	0,59
156	Sticht. GOO Onderw. en Opvang	32580	0,54	0,55
157	Kath. Scholenstichting Fectio	43318	0,58	0,5
158	Stichting Proo Noord-Veluwe	41345	0,58	0,47
159	St Floreer Openbaar Onderwijs	13622	0,55	0,48
160	Stichting Sint Josephscholen	47100	0,51	0,51



Basisonderwijs 11-20 scholen (BO5)

Solvabiliteit II				
Nr	Naam	BG nr	2022	2023
161	Sticht. Openbaar Onderw. Noord	42553	0,53	0,45
162	Stichting Vrijescholen Athena	77456	0,52	0,44
163	Samen tussen Amstel en IJ Stg.	41774	0,45	0,46
164	Stichting Proloog	41850	0,46	0,42
165	Gem Noordenveld	11711	0,78	
166	Stichting Noventa Onderwijs	42852		0,77
167	Stg OPO Noordenveld	42854		0,75
168	Stichting Noventa Onderwijs	41005	0,74	



Basisonderwijs 11-20 scholen (BO5)

Spreiding: Liquiditeit cr 2023

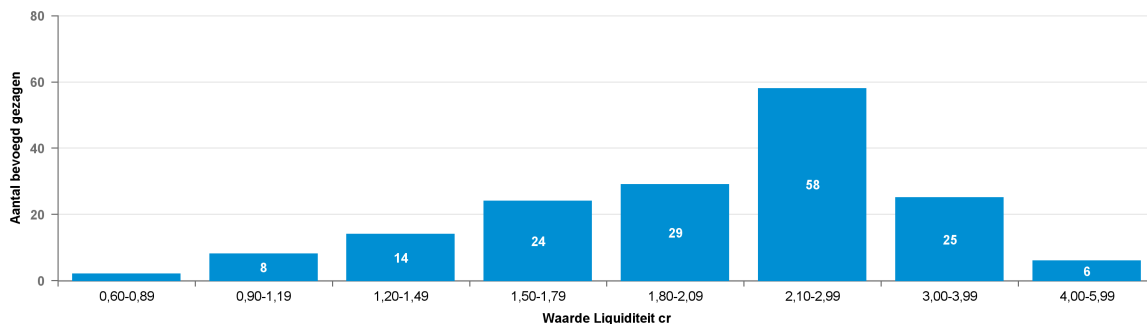

Spreiding: Liquiditeit cr 2022

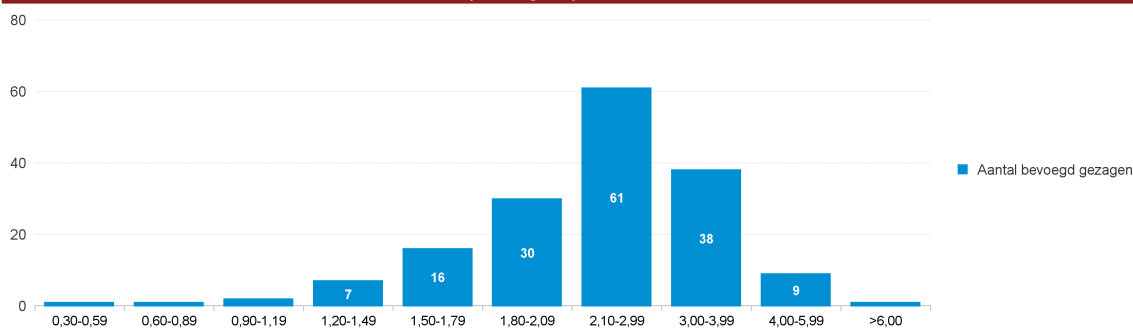

Liquiditeit cr

Nr	Naam	BG nr	2022	2023
1	Stichting Rijdende School	40470	6,02	4,59
2	De Stroming	41239	4,94	4,79
3	Ver. voor Christel. Onderwijs	41845	4,55	4,52
4	Stg. Alkmaarse Kath. Scholen	60997	4,81	3,89
5	VCPOZ	42724	4,5	3,82
6	SOPOGO	41502	4,3	3,77
7	Sticht. Lijn 83 Prim. Onderw.	37663	4,26	3,61
8	Stg. v. Chr. Prim. ond. CHRONO	40946	4,03	3,71
9	V. v. pr.-chr. pr. ond. TriVia	41439	3,44	4,16
10	Stichting PCPOW	41454	3,8	3,74
11	Stichting K.O.b. Rivierenland	41148	3,37	4,06
12	Stichting P.C.P.O. Groene Hart	41286	3,5	3,91
13	Cadans Primair, stg. k.&i.p.o.	40848	3,48	3,85
14	Stg. Chr. Prim. Onderw. Betuwe	41424	3,29	4,01
15	Stg. Primair Ond. WIJ de Venen	40974	3,54	3,6
16	Stg. Prot. Chr. Bo Amersfoort	30010	3,71	3,42
17	Scholengroep Perspectief	41358	3,59	3,53
18	Stichting Op Kop	41816	4,29	2,68
19	Stichting Wiis Onderwijsgroep	42545	3,74	3,22
20	Stichting Oarsprong	42754	3,69	3,23
21	Fluenta Stg. PCO regio Utrecht	41528	3,49	3,36
22	Stichting Keender	25351	3,69	3,07
23	ALLURE, Stg. openb. prim. ond.	41421	4,41	2,3



Basisonderwijs 11-20 scholen (BO5)

Liquiditeit cr				
Nr	Naam	BG nr	2022	2023
24	Sticht. GOO Onderw. en Opvang	32580	3,21	3,44
25	Stichting Wijzers in Onderwijs	41797	3,59	2,99
26	Stichting IJmare	41375	3,73	2,84
27	S K & K	38001	3,71	2,86
28	Stichting Primo Schiedam	41567	3,48	3,06
29	Paraat Scholen	42828	3,29	3,22
30	Stg. Kath. Onderw. Twenterand	68836	3,45	3,04
31	Stichting voor P.C.P.O. op G-O	42632	3,55	2,85
32	Stg. Kath. Prim. Ond. R'daal	74154	3,01	3,37
33	Stichting Penta	31657	3,36	2,97
34	Stichting IJsselgraaf	41371	3,15	3,16
35	Stg. v. Interconf. (rk/pc)&KO	22725	3,37	2,86
36	Stg. Chr. Nat. Schoolond. Ede	42587	3,02	3,2
37	Sticht. R.O.O. Maas en Meierij	41633	3,15	2,93
38	Stichting Allente onderwijs	41364	3,34	2,68
39	St. KPO S-S. A'foort	71488	3,36	2,55
40	Stg. 'Ieder kind telt' C.P.O.	85600	2,37	3,52
41	OPO Noordoost Achterhoek	41413	2,94	2,88
42	Stg. Scholengrp. Veluwezoom	41617	3,14	2,68
43	Stichting Filios Scholengroep	41228	2,68	3,11
44	Stichting Leerrijk!	71008	3,1	2,65
45	Stg. C.O. Harderwijk-Hierden	85476	2,84	2,89
46	Stichting Onderwijs Pr1mair	41401	2,75	2,98
47	Stg. Scholengroep GelderVeste	41011	2,72	3,01
48	Stichting Mondiaen	40971	3,03	2,67
49	Stichting PIT-O	80433	3,09	2,56
50	Stg. P.C.P.O. De 4 Windstreken	41194	2,77	2,86
51	Stichting PrimAH	41899	2,71	2,86
52	Elan Onderwijsgroep	41693	2,98	2,57
53	Stichting Eem-Vallei Educatief	41481	3,04	2,51
54	Stichting Wonderwijs	41530	3,2	2,35
55	Onderwijsstichting KempenKind	44201	3,02	2,5
56	Stichting ATO	41672	2,87	2,65
57	CSG De Waard	41127	2,65	2,75
58	Stichting Verdi Onderwijs	73712	2,88	2,48
59	Stg. Chr.Onderw. Twenterand eo	61751	2,75	2,6
60	Stichting Fedra	26158	3,08	2,26
61	Scholengroep Opron	41780	2,6	2,7
62	Mosalira Stg. Ieren, ond./opv.	41373	2,89	2,39
63	St. De Kempen op./alg. onderw.	41662	3,2	2,05
64	Stichting Prisma	47959	2,58	2,61
65	Stichting 'Florente'	41595	2,41	2,76
66	VGPO Hannah	41624	2,47	2,61
67	Stichting Accent	41787	2,82	2,23
68	Stg. Prim. Onderw. Achterhoek	50844	2,64	2,4
69	Stichting Kits Primair	41812	2,74	2,3



Basisonderwijs 11-20 scholen (B05)

Liquiditeit cr				
Nr	Naam	BG nr	2022	2023
70	Ante, stg. v. openb.- & s.w.s.	41813	2,81	2,22
71	mijnplein, stg. bpo in Salland	40894	2,61	2,38
72	Stichting Prisma Scholengroep	77533	2,46	2,51
73	LOGOS Stg. Prot. Chr. Onderw.	41396	2,89	2,03
74	Scholengroep Holland	41488	2,38	2,49
75	Stg. Onderwijsgr. Amstelland	40020	2,55	2,28
76	Stichting PlatOO	41860	2,9	1,92
77	Stichting Trinamiek	77975	2,44	2,38
78	Kerobei, Stichting voor K.P.O.	75597	2,61	2,18
79	Stichting Ronduit	42514	2,74	2
80	Stichting Prohles	40508	2,97	1,73
81	St. Conf. Prim. Ond. Waterland	41012	2,13	2,56
82	Stichting De Waarden	41782	2,51	2,19
83	Stichting Pallas	41246	2,53	2,12
84	Stichting OBASE	41557	2,33	2,31
85	SKOVV	31237	2,42	2,21
86	Stg. CPO voor Veenendaal e.o.	41154	2,64	1,99
87	Stichting Zinder	41862	2,38	2,24
88	Stichting Zonova	41716	2,49	2,1
89	Nestas Scholengroep	41518	2,74	1,82
90	Stichting Kinderstad	41611	2,65	1,91
91	Westlandse Stg. Kath. Onderw.	20671	2,35	2,2
92	Stichting Delta Onderwijs	40278	2,73	1,8
93	Stichting Sarkon	55238	2,45	2,07
94	Stichting O.P.O. Furore	41735	2,67	1,82
95	Onze Wijs	42653	2,42	2,02
96	Stg. Openb. Prim. Ond. Z'meer	41390	2,36	2,08
97	Stg. P.C.P.O. Vechtstr.&Venen	41138	2,25	2,11
98	Stichting Talents	40706	2,37	1,96
99	Stichting Kiem Onderwijs	32177	2,05	2,21
100	Stg SchOOL	42552	2,03	2,22
101	Stichting UN1EK onderwijs	41338	2,25	1,94
102	Stg. Smw.best. Prim. Onderwijs	44397	2,1	2,1
103	CORDEO	40945	2,1	2,08
104	St. Openbaar Onderw. ad Amstel	41781	2,42	1,75
105	Stichting Fortior,	41018	2,34	1,82
106	Stg. Veldvest bijzond. onderw.	77338	2,47	1,68
107	St. PCPO Barendr. & Ridderkerk	37949	1,99	2,09
108	Borgesiusstichting	31017	1,89	2,18
109	Stichting Trivium	41460	1,98	2,08
110	Stg. Kathol. Onderw. Enschede	58761	2,02	2
111	Stg. Meerkring P.O. Amersfoort	41514	1,97	2,03
112	Stg. Openbaar onderwijs Baasis	41851	2,17	1,83
113	Stichting Kalisto Boeiend Bo!	70002	2,17	1,81
114	Stg. PCBO Smalingerland e.o.	40342	2,58	1,4
115	Stg Plateau opb ondW Assen	42719	1,96	2



Basisonderwijs 11-20 scholen (BO5)

Liquiditeit cr				
Nr	Naam	BG nr	2022	2023
116	Stg. Prim Onderw. Viadere	41472	2,18	1,72
117	Stg. voor Kath. BO Gelderland	42616	1,88	2,02
118	Stichting Archipel Onderwijs	41566	1,99	1,87
119	Stg. Prim. Openb. Onderw. Ede	41674	1,99	1,82
120	Stg. OBO Westelijke Tuinsteden	41579	2,3	1,48
121	Intergem. Stg. Openb. Onderw.	41191	2,04	1,72
122	Sticht. Dynamiek Scholengroep	47920	1,83	1,92
123	Stichting Sint Josephscholen	47100	1,92	1,8
124	Stg. Openb. Basisond. H'sum	41493	2,05	1,66
125	Stichting Ommeriek	41574	1,97	1,72
126	Stichting Morgenwijzer	28601	2,01	1,67
127	Stichting PCO Accrete	41270	2	1,64
128	Stichting Viviani	41551	1,97	1,67
129	Sticht. QliQ Primair Onderwijs	30240	1,83	1,77
130	Stichting Brigantijn	27910	1,55	2,04
131	Stichting Klasse	41527	1,82	1,76
132	Stichting Symbio Hengelo	65287	1,85	1,69
133	Stichting VCOG Onderwijs	69669	1,85	1,67
134	AWBR stichting voor OPO	41663	1,85	1,65
135	St. PCO Ow.&Opv. Gelderse Val.	41337	1,76	1,71
136	Stichting kom Leren	42669	1,99	1,47
137	St Op. Prim./Spec. Ond. Leiden	42504	1,79	1,66
138	Stichting Prisma	40114	1,86	1,58
139	Stichting Spaarnesant	41853	1,83	1,6
140	St. Openb. Bas.ond. West-Brab.	41471	1,72	1,72
141	CBO MEILÂN	42540	1,96	1,47
142	Sticht. Openbaar Onderw. Noord	42553	1,73	1,58
143	Stichting Nissewijs	41639	1,78	1,53
144	Meerderweert, Stg. Pr. Onderw.	50819	1,61	1,65
145	Stichting Proo Noord-Veluwe	41345	1,88	1,32
146	Stichting ARCHIPEL SCHOLEN	42610	1,45	1,71
147	Stichting SPOLT	23961	1,77	1,34
148	Stg. Fluvium Openb. Onderwijs	41561	1,83	1,23
149	Stichting PCBO Leeuwarden e.o.	41419	1,64	1,39
150	Stichting ROOBOL	41492	1,75	1,26
151	Stichting Vrijescholen Athena	77456	1,61	1,37
152	St Floreer Openbaar Onderwijs	13622	1,55	1,3
153	Samen tussen Amstel en IJ Stg.	41774	1,45	1,38
154	Kath. Scholentichting Fectio	43318	1,61	1,2
155	Stg. Proceon v. PCO ih Gooi eo	75753	1,77	0,99
156	Stichting Scala	78222	1,55	1,17
157	Stichting Meer Primair	42683	1,45	1,14
158	Stg OPO Noordenveld	42854		2,52
159	Vivente, Stg. Chr. Prim. Ond.	40934	1,35	1,07
160	Stichting Proloog	41850	1,12	1,17
161	Stichting PANTA RHEI	41447	1,22	1,07



Basisonderwijs 11-20 scholen (BO5)

Liquiditeit cr				
Nr	Naam	BG nr	2022	2023
162	Stichting VCO Oost Nederland	24844	1,47	0,62
163	Iris, Stg. voor Chr. Onderwijs	41125	1,26	0,82
164	Stg. Christ. Bo in Nw Fryslfn	42656	1,11	0,94
165	Ver. Pr. Chr. Onderwijs H'veen	69877	0,77	0,99
166	Stichting Noventa Onderwijs	41005	1,53	
167	Stichting Noventa Onderwijs	42852		1,38
168	Gem Noordenveld	11711	0,51	



Basisonderwijs 11-20 scholen (BO5)

Spreiding: Rentabiliteit 2023

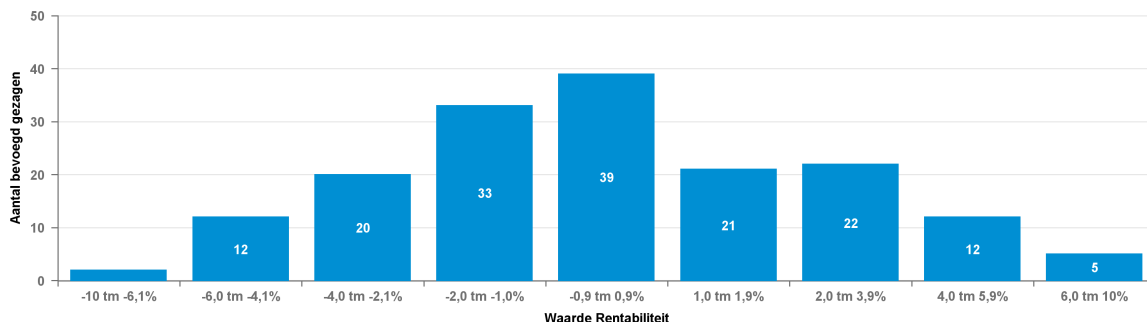

Spreiding: Rentabiliteit 2022

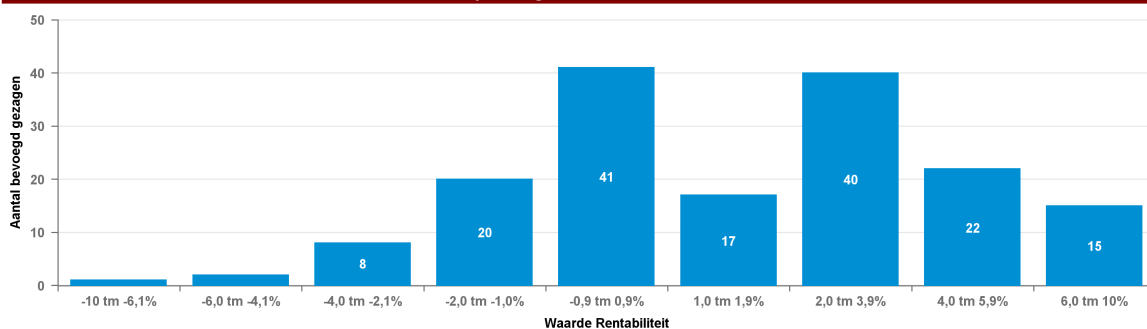

Rentabiliteit				
Nr	Naam	BG nr	2022	2023
1	ALLURE, Stg. openb. prim. ond.	41421	7,8%	1,6%
2	Ante, stg. v. openb.- & s.w.s.	41813	2,0%	-0,2%
3	AWBR stichting voor OPO	41663	1,9%	-1,5%
4	Borgesiusstichting	31017	1,4%	7,2%
5	Cadans Primair, stg. k.&i.p.o.	40848	4,7%	4,8%
6	CBO MEILÂN	42540	-1,6%	-1,7%
7	CORDEO	40945	2,1%	0,3%
8	CSG De Waard	41127	8,5%	3,0%
9	De Stroming	41239	-2,3%	-1,8%
10	Elan Onderwijsgroep	41693	4,2%	0,9%
11	Fluenta Stg. PCO regio Utrecht	41528	3,2%	4,9%
12	Gem Noordenveld	11711	2,8%	
13	Intergem. Stg. Openb. Onderw.	41191	-1,0%	1,7%
14	Iris, Stg. voor Chr. Onderwijs	41125	-1,5%	-2,0%
15	Kath. Scholenstichting Fectio	43318	-0,6%	-4,3%
16	Kerobei, Stichting voor K.P.O.	75597	4,9%	-0,3%
17	LOGOS Stg. Prot. Chr. Onderw.	41396	-2,6%	-1,8%
18	Meerderweert, Stg. Pr. Onderw.	50819	-2,4%	-0,6%
19	mijnplein, stg. bpo in Salland	40894	4,5%	1,7%
20	Mosalira Stg. Ieren, ond./opv.	41373	0,4%	-1,4%
21	Nestas Scholengroep	41518	3,2%	-4,3%
22	Onderwijsstichting KempenKind	44201	0,4%	-1,4%
23	Onze Wijs	42653	0,2%	-1,8%



Basisonderwijs 11-20 scholen (BO5)

Rentabiliteit				
Nr	Naam	BG nr	2022	2023
24	OPO Noordoost Achterhoek	41413	-0,5%	-5,2%
25	Paraat Scholen	42828	0,5%	0,6%
26	Samen tussen Amstel en IJ Stg.	41774	2,0%	-1,9%
27	Scholengroep Holland	41488	-1,6%	1,1%
28	Scholengroep Opron	41780	6,6%	5,1%
29	Scholengroep Perspectief	41358	2,1%	2,5%
30	S K & K	38001	6,6%	3,4%
31	SKOVV	31237	0,6%	1,1%
32	SOPOGO	41502	6,5%	2,3%
33	St. Conf. Prim. Ond. Waterland	41012	3,3%	3,5%
34	St. De Kempen op./alg. onderw.	41662	-2,5%	-7,7%
35	St Floeer Openbaar Onderwijs	13622	-1,4%	-2,8%
36	Stg. Alkmaarse Kath. Scholen	60997	7,1%	-0,8%
37	Stg. Christ. Bo in Nw Fryslfn	42656	-1,8%	-3,3%
38	Stg. Chr. Nat. Schoolond. Ede	42587	2,6%	-1,0%
39	Stg. Chr.Onderw. Twenterand eo	61751	0,1%	1,2%
40	Stg. Chr. Prim. Onderw. Betuwe	41424	6,4%	2,8%
41	Stg. C.O. Harderwijk-Hierden	85476	1,3%	0,1%
42	Stg. CPO voor Veenendaal e.o.	41154	-0,9%	-3,4%
43	Stg. Fluvium Openb. Onderwijs	41561	-2,3%	-4,0%
44	Stg. 'Ieder kind tell' C.P.O.	85600	7,5%	4,3%
45	Stg. Kathol. Onderw. Enschede	58761	-0,2%	1,1%
46	Stg. Kath. Onderw. Twenterand	68836	2,5%	-3,8%
47	Stg. Kath. Prim. Ond. R'daal	74154	5,1%	1,6%
48	Stg. Meerkring P.O. Amersfoort	41514	3,3%	3,3%
49	Stg. OBO Westelijke Tuinsteden	41579	4,5%	-6,0%
50	Stg. Onderwijsgr. Amstelland	40020	3,6%	-2,0%
51	Stg. Openbaar onderwijs Baasis	41851	5,2%	2,2%
52	Stg. Openb. Basisond. H'sum	41493	0,9%	-5,5%
53	Stg. Openb. Prim. Ond. Z'meer	41390	0,2%	-0,2%
54	Stg OPO Noordenveld	42854		1,3%
55	Stg. PCBO Smallerland e.o.	40342	0,9%	-1,2%
56	Stg. P.C.P.O. De 4 Windstreken	41194	5,2%	0,5%
57	Stg. P.C.P.O. Vechtstr.&Venen	41138	-0,1%	1,7%
58	Stg Plateau opb ond w Assen	42719	-1,7%	-1,7%
59	Stg. Primair Ond. WIJ de Venen	40974	0,3%	0,6%
60	Stg. Prim. Onderw. Achterhoek	50844	0,2%	-3,1%
61	Stg. Prim Onderw. Viadere	41472	-1,7%	0,3%
62	Stg. Prim. Openb. Onderw. Ede	41674	-0,7%	-4,4%
63	Stg. Proceon v. PCO ih Gooi eo	75753	-0,6%	-0,6%
64	Stg. Prot. Chr. Bo Amersfoort	30010	0,5%	-1,4%
65	Stg. Scholengroep GelderVeste	41011	4,4%	-0,8%
66	Stg. Scholengrp. Veluwezoom	41617	0,9%	1,7%
67	Stg SchOOL	42552	4,6%	5,4%
68	Stg. Smw.best. Prim. Onderwijs	44397	4,5%	0,8%
69	Stg. v. Chr. Prim. ond. CHRONO	40946	0,7%	2,0%



Basisonderwijs 11-20 scholen (BO5)

Rentabiliteit				
Nr	Naam	BG nr	2022	2023
70	Stg. Veldvest bijzond. onderw.	77338	1,1%	-2,6%
71	Stg. v. Interconf. (rk/pc)&KO	22725	4,7%	5,8%
72	Stg. voor Kath. BO Gelderland	42616	-1,4%	0,8%
73	Sticht. Dynamiek Scholengroep	47920	4,6%	6,7%
74	Sticht. GOO Onderw. en Opvang	32580	2,8%	-0,4%
75	Stichting Accent	41787	-1,0%	-3,2%
76	Stichting Allente onderwijs	41364	-0,7%	-2,3%
77	Stichting Archipel Onderwijs	41566	2,0%	1,6%
78	Stichting ARCHIPEL SCHOLEN	42610	1,1%	6,8%
79	Stichting ATO	41672	-1,8%	-1,8%
80	Stichting Brigantijn	27910	2,2%	1,6%
81	Stichting Delta Onderwijs	40278	0,3%	-4,1%
82	Stichting De Waarden	41782	1,9%	-0,3%
83	Stichting Eem-Vallei Educatief	41481	2,5%	2,1%
84	Stichting Fedra	26158	0,9%	-2,8%
85	Stichting Filios Scholengroep	41228	5,5%	6,4%
86	Stichting 'Florente'	41595	9,4%	4,8%
87	Stichting Fortior,	41018	0,5%	-1,4%
88	Stichting IJmare	41375	3,9%	0,6%
89	Stichting IJsselgraaf	41371	2,1%	0,8%
90	Stichting Kalisto Boeiend Bo!	70002	0,7%	-1,7%
91	Stichting Keender	25351	1,3%	-2,0%
92	Stichting Kiem Onderwijs	32177	7,1%	4,2%
93	Stichting Kinderstad	41611	3,0%	4,6%
94	Stichting Kits Primair	41812	0,0%	-1,0%
95	Stichting Klasse	41527	3,1%	0,0%
96	Stichting K.O.b. Rivierenland	41148	2,9%	0,8%
97	Stichting kom Leren	42669	-2,7%	-2,9%
98	Stichting Leerrijk!	71008	1,1%	-4,1%
99	Stichting Meer Primair	42683	-4,0%	-2,4%
100	Stichting Mondiaen	40971	3,6%	-1,6%
101	Stichting Morgenwijzer	28601	-1,7%	0,4%
102	Stichting Nissewijs	41639	3,2%	0,3%
103	Stichting Noventa Onderwijs	41005	-1,4%	
104	Stichting Noventa Onderwijs	42852		0,5%
105	Stichting Oarsprong	42754	-8,4%	-3,0%
106	Stichting OBASE	41557	7,0%	3,5%
107	Stichting Ommeriek	41574	3,2%	0,4%
108	Stichting Onderwijs Pr1mair	41401	3,0%	6,6%
109	Stichting Op Kop	41816	0,0%	-0,4%
110	Stichting O.P.O. Furore	41735	1,4%	0,1%
111	Stichting Pallas	41246	3,4%	1,7%
112	Stichting PANTA RHEI	41447	-0,5%	-0,6%
113	Stichting PCBO Leeuwarden e.o.	41419	0,9%	-2,2%
114	Stichting PCO Accrete	41270	3,1%	-0,9%
115	Stichting P.C.P.O. Groene Hart	41286	6,6%	0,6%



Basisonderwijs 11-20 scholen (BO5)

Rentabiliteit				
Nr	Naam	BG nr	2022	2023
116	Stichting PCPOW	41454	5,5%	4,2%
117	Stichting Penta	31657	2,1%	1,4%
118	Stichting PIT-O	80433	5,1%	3,9%
119	Stichting PlatOO	41860	5,5%	2,6%
120	Stichting PrimAH	41899	2,8%	-0,6%
121	Stichting Primo Schiedam	41567	3,2%	-0,8%
122	Stichting Prisma	40114	1,0%	-1,3%
123	Stichting Prisma	47959	-0,7%	3,9%
124	Stichting Prisma Scholengroep	77533	-1,5%	-2,4%
125	Stichting Prohles	40508	4,3%	-4,7%
126	Stichting Proloog	41850	-1,9%	-1,0%
127	Stichting Proo Noord-Veluwe	41345	-1,7%	-4,6%
128	Stichting Rijdende School	40470	-0,6%	1,0%
129	Stichting Ronduit	42514	0,0%	-2,2%
130	Stichting ROOBOL	41492	-4,5%	-4,4%
131	Stichting Sarkon	55238	-0,8%	-3,0%
132	Stichting Scala	78222	1,3%	-3,5%
133	Stichting Sint Josephscholen	47100	3,7%	4,6%
134	Stichting Spaarnesant	41853	4,3%	0,4%
135	Stichting SPOLT	23961	-4,9%	-1,6%
136	Stichting Symbio Hengelo	65287	3,4%	2,1%
137	Stichting Talentis	40706	0,9%	-1,1%
138	Stichting Trinamiek	77975	5,3%	-1,8%
139	Stichting Trivium	41460	5,0%	2,6%
140	Stichting UN1EK onderwijs	41338	5,0%	1,8%
141	Stichting VCOG Onderwijs	69669	-1,4%	-2,2%
142	Stichting VCO Oost Nederland	24844	2,8%	-7,3%
143	Stichting Verdi Onderwijs	73712	0,5%	1,0%
144	Stichting Viviani	41551	0,5%	-2,0%
145	Stichting voor P.C.P.O. op G-O	42632	2,5%	2,2%
146	Stichting Vrijescholen Athena	77456	-0,4%	-1,7%
147	Stichting Wiis Onderwijsgroep	42545	3,2%	0,7%
148	Stichting Wijzers in Onderwijs	41797	-2,0%	-4,4%
149	Stichting Wonderwijs	41530	2,2%	-2,0%
150	Stichting Zinder	41862	1,2%	1,8%
151	Stichting Zonova	41716	9,3%	2,7%
152	Sticht. Lijn 83 Prim. Onderw.	37663	0,7%	2,2%
153	Sticht. Openbaar Onderw. Noord	42553	2,9%	2,5%
154	Sticht. QliQ Primair Onderwijs	30240	2,8%	0,0%
155	Sticht. R.O.O. Maas en Meierij	41633	1,2%	1,7%
156	St. KPO S-S. A'foort	71488	1,6%	-1,3%
157	St. Openbaar Onderw. ad Amstel	41781	6,0%	-1,0%
158	St. Openb. Bas.ond. West-Brab.	41471	-1,0%	-1,0%
159	St Op. Prim./Spec. Ond. Leiden	42504	1,0%	-2,0%
160	St. PCO Ow.&Opv. Gelderse Val.	41337	1,5%	2,4%
161	St. PCPO Barendr. & Ridderkerk	37949	6,2%	5,3%



Basisonderwijs 11-20 scholen (BO5)

Rentabiliteit				
Nr	Naam	BG nr	2022	2023
162	VCPOZ	42724	2,1%	-0,5%
163	Ver. Pr. Chr. Onderwijs H'veen	69877	-3,1%	-2,5%
164	Ver. voor Christel. Onderwijs	41845	-0,9%	2,8%
165	VGPO Hannah	41624	3,6%	1,0%
166	Vivente, Stg. Chr. Prim. Ond.	40934	-1,2%	-0,7%
167	V. v. pr.-chr. pr. ond. TriVia	41439	1,1%	0,6%
168	Westlandse Stg. Kath. Onderw.	20671	-0,1%	-1,4%



Basisonderwijs >20 scholen (BO6)

Balans										
* EUR miljoen										
	2019		2020		2021		2022		2023	
Vaste Activa										
Immateriële vaste activa	0,1	0,0%	0,1	0,0%	0,2	0,0%	0,4	0,0%	0,3	0,0%
Materiële vaste activa	512,9	33,1%	559,3	34,9%	593,4	32,1%	644,7	30,1%	732,3	30,6%
Financiële vaste activa	104,1	6,7%	96,6	6,0%	89,7	4,8%	74,8	3,5%	89,2	3,7%
Totaal van vaste activa	617,0	39,8%	656,0	40,9%	683,3	36,9%	719,9	33,6%	821,8	34,3%
Voorraden	0,0	0,0%	0,0	0,0%	0,0	0,0%	0,0	0,0%		
Vorderingen	247,4	16,0%	266,3	16,6%	281,4	15,2%	202,3	9,4%	229,3	9,6%
Effecten	8,8	0,6%	12,9	0,8%	9,2	0,5%	7,6	0,4%	9,7	0,4%
Liquide middelen	677,0	43,7%	669,1	41,7%	876,1	47,4%	1214,6	56,6%	1334,5	55,7%
Totaal van vlottende activa	933,3	60,2%	948,3	59,1%	1166,8	63,1%	1424,5	66,4%	1573,6	65,7%
Totaal van activa	1550,3	100,0%	1604,3	100,0%	1850,1	100,0%	2144,4	100,0%	2395,4	100,0%
Passiva										
Eigen vermogen	869,6	56,1%	816,5	50,9%	1017,3	55,0%	1140,7	53,2%	1191,1	49,7%
Aandeel in het groepsvermogen dat niet aan de rechtspersoon toekomt					0,5	0,0%	1,0	0,0%	1,3	0,1%
Voorzieningen	230,8	14,9%	266,5	16,6%	299,5	16,2%	338,0	15,8%	393,1	16,4%
Langlopende schulden	48,1	3,1%	45,6	2,8%	45,8	2,5%	42,6	2,0%	39,1	1,6%
Kortlopende schulden	401,7	25,9%	475,7	29,7%	487,1	26,3%	622,1	29,0%	770,8	32,2%
Totaal van passiva	1550,3	100,0%	1604,3	100,0%	1850,1	100,0%	2144,4	100,0%	2395,4	100,0%



Basisonderwijs >20 scholen (BO6)

Baten en Lasten

* EUR miljoen

Baten	2019		2020		2021		2022		2023	
Rijksbijdragen	3188,7	93,7%	3365,7	93,6%	3781,1	93,9%	4223,9	94,3%	4508,0	93,4%
Overige overheidsbijdragen en-subsidies	106,8	3,1%	113,5	3,2%	120,2	3,0%	116,9	2,6%	137,6	2,9%
College-, cursus-, les- en examengelden										
Baten werk in opdracht van derden	0,0	0,0%	0,0	0,0%	0,0	0,0%	0,0	0,0%	28,0	0,6%
Overige baten	108,1	3,2%	114,8	3,2%	123,4	3,1%	137,9	3,1%	150,4	3,1%
Totaal van baten	3403,7	100,0%	3594,0	100,0%	4024,7	100,0%	4478,6	100,0%	4824,0	100,0%
Lasten	2019		2020		2021		2022		2023	
Personeelslasten	2746,0	82,1%	3023,4	82,6%	3152,7	82,1%	3583,0	82,3%	3969,8	82,3%
Afschrijvingen op immateriële en materiële vaste activa	83,2	2,5%	89,0	2,4%	95,0	2,5%	100,6	2,3%	108,1	2,2%
Huisvestingslasten	245,6	7,3%	270,2	7,4%	281,8	7,3%	306,0	7,0%	347,9	7,2%
Overige lasten	269,4	8,1%	276,2	7,5%	312,2	8,1%	362,7	8,3%	397,0	8,2%
Doorbetalingen aan schoolbesturen	1,1	0,0%	0,0	0,0%						
Verstreckte subsidies										
Totaal van lasten	3345,3	100,0%	3658,8	100,0%	3841,7	100,0%	4352,4	100,0%	4822,8	100,0%
Totaal van saldo baten en lasten	58,4		-64,8		183,0		126,3		1,2	
Gerealiseerde herwaardering					0,0					
Financiële baten en lasten					-0,1					
Financiële baten	5,2		3,4		3,1		-2,2		34,7	
Financiële lasten	2,1		4,2		3,3		5,6		1,0	
Totaal van resultaat voor belastingen	61,6		-65,6		182,9		118,5		35,0	
Belastingen	0,0		-0,1		0,0		0,1		0,3	
Resultaat uit deelnemingen	0,0		0,0		-0,1		0,0		0,0	
Totaal van resultaat na belastingen	61,5		-65,6		182,8		118,4		34,7	
Aandeel in het geconsolideerde resultaat dat niet aan de rechtspersoon toekomt										
Nettoresultaat na belastingen	61,5		-65,6		182,8		118,4		34,7	



Basisonderwijs >20 scholen (BO6)

Spreiding: Solvabiliteit I 2023

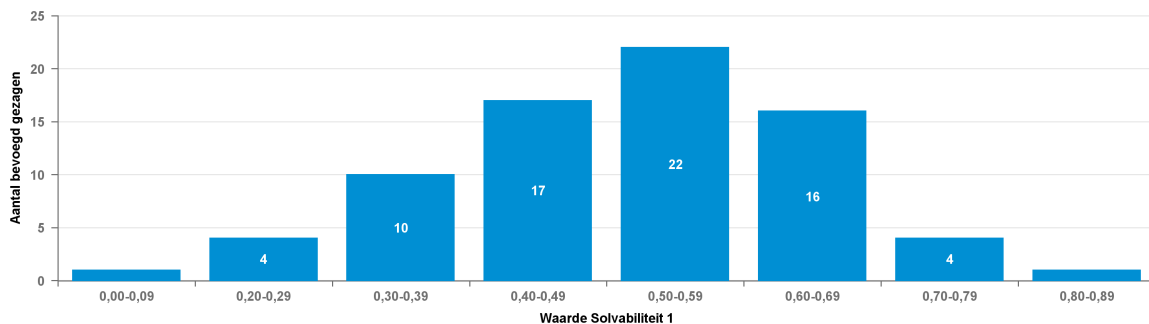

Spreiding: Solvabiliteit I 2022

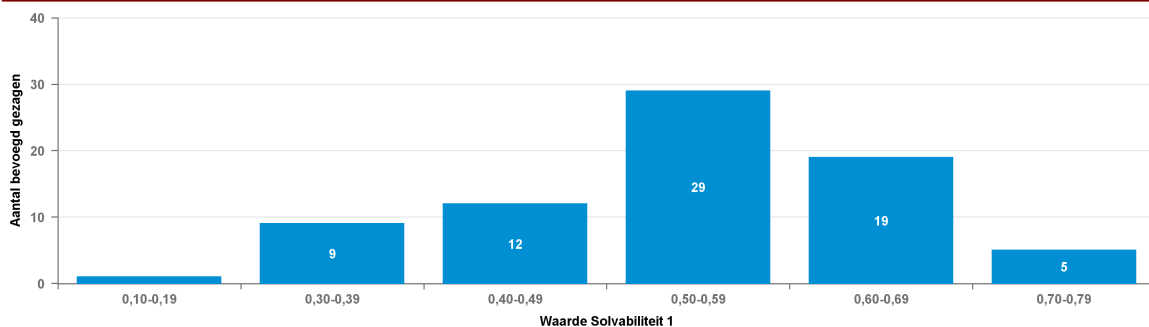

Solvabiliteit I

Nr	Naam	BG nr	2022	2023
1	VGPO Nrd Nederl. NoorderBasis	42607	0,76	0,8
2	Stichting Aves	40662	0,77	0,73
3	Stg. De Hoeksche Sch., opvo HW	41444	0,74	0,74
4	Stichting WijWijzer scholen	40775	0,76	0,71
5	Stichting Zaan Spec. Onderwijs	41852	0,7	0,66
6	Stg. PC Basis-/Orthop. Onderw.	47595	0,67	0,67
7	Lowys Porquinstichting	40517	0,67	0,65
8	Stichting Goud	41261	0,66	0,65
9	Albero, stg. op de Bevelanden	41582	0,65	0,65
10	Stg. INNOVO - Onderw. op Maat	41506	0,66	0,64
11	Stichting ARLANTA	40788	0,67	0,62
12	Stichting Catent	40888	0,66	0,63
13	Stichting R.O.B. Surplus	41438	0,65	0,62
14	Stg. Prot. Chr. B.O. A'doorn	82526	0,61	0,65
15	INOS, Stg. Kath. Onderw. Breda	41407	0,66	0,6
16	Bisschop Möller Stichting	41000	0,62	0,64
17	De Haagse Scholen	41572	0,66	0,6
18	Stg. Chr. Ond. Eindhov. e.o.	40378	0,66	0,57
19	Stichting TWijs	85255	0,6	0,62
20	Stichting Xpect013	48101	0,5	0,71
21	LiemersNovum	77235	0,63	0,58
22	Stichting Kopwerk	79874	0,61	0,58
23	Onderwijsstichting ARCADE	41630	0,55	0,63



Basisonderwijs >20 scholen (BO6)

Solvabiliteit I				
Nr	Naam	BG nr	2022	2023
24	Elevantio	40803	0,67	0,5
25	Sticht. Unicoz onderwijsgroep	40377	0,58	0,59
26	Stichting SAAM scholen	75388	0,6	0,56
27	Stg. Openb. Onderw. Oost Gron.	41613	0,59	0,55
28	St. Openb. Ond. Rijn-/Heuvell.	41496	0,58	0,56
29	De Groeiling	40765	0,56	0,56
30	Stichting Katholiek Onderwijs	40950	0,57	0,55
31	Stg. Kindante, leren leven	83280	0,5	0,62
32	De Eenbes	40557	0,58	0,54
33	Talent Primair	41376	0,54	0,57
34	Stg. Christ. Onderw. HaagIndn	70176	0,59	0,51
35	Stichting Blossie onderwijs	73919	0,54	0,53
36	Stichting Atalanta	31384	0,5	0,56
37	Stichting Varietas	23128	0,52	0,54
38	Stg. Kathol. Onderw. NO Twente	75219	0,55	0,5
39	Stg Samenwerkingsbestuur Kyk	41856	0,55	0,5
40	Stg. Openb. Prim. Ond. Utrecht	41400	0,58	0,46
41	Stichting Signum	74049	0,54	0,5
42	Stichting Primenius	45000	0,57	0,47
43	SALTO	41248	0,57	0,47
44	Onderwijsstichting MOVARE	41516	0,47	0,55
45	Stg. Kath. Ond. West-Friesland	75375	0,57	0,45
46	Stichting Tabijn	40712	0,53	0,48
47	AMOS	81316	0,53	0,48
48	Agora, Stg. voor BPO Z'strek	41251	0,44	0,56
49	Stichting Groeisaam PO	41340	0,51	0,48
50	Stichting Ambion	41573	0,54	0,44
51	Florion Vereniging voor G.P.O.	41632	0,53	0,44
52	Stichting PRODAS	41223	0,56	0,41
53	Laurentius Stichting	40928	0,47	0,49
54	Stg Openbaar Onderwijs Emmen	42830	0,68	0,26
55	Stg. Kind en Onderw. Rotterdam	74531	0,47	0,47
56	Stichting Flores Onderwijs	41645	0,38	0,56
57	LEV Scholengr. West-Nederland	41646	0,48	0,46
58	Delta, stg. Kath./P.-C. p. o.	40812	0,49	0,42
59	Stichting Consent	41565	0,46	0,45
60	Sophia Scholen	40967	0,49	0,42
61	Stg. Chr. Kindcentra Drenthe	32073	0,57	0,33
62	Stg. Swalm & Roer v. Ond./Opv.	41692	0,47	0,42
63	Sticht. Onderwijsgroep EduMare	41570	0,57	0,28
64	Kath. Scholenstichting Utrecht	77195	0,48	0,33
65	Stichting Quadraten	41571	0,44	0,35
66	Stg. Pr. Chr. Onderw. Utrecht	62662	0,38	0,39
67	St. OPO Albl.'waard/Vijfh.Ind.	41638	0,38	0,35
68	Stichting Comprix	41631	0,34	0,36
69	Stichting BOOR	41775	0,36	0,33



Basisonderwijs >20 scholen (BO6)

Solvabiliteit I				
Nr	Naam	BG nr	2022	2023
70	Stg. R'damse Ver. Kath. Ond.ws	24597	0,46	0,23
71	OPTIMUS primair onderwijs	48348	0,33	0,36
72	Stichting Conexus	29810	0,32	0,35
73	Stg. Openb. Prim. Ond. A'doorn	41616	0,34	0,32
74	Stichting OPSPOOR	41434	0,37	0,21
75	ASKO	41023	0,17	0,07



Basisonderwijs >20 scholen (BO6)

Spreiding: Solvabiliteit II 2023

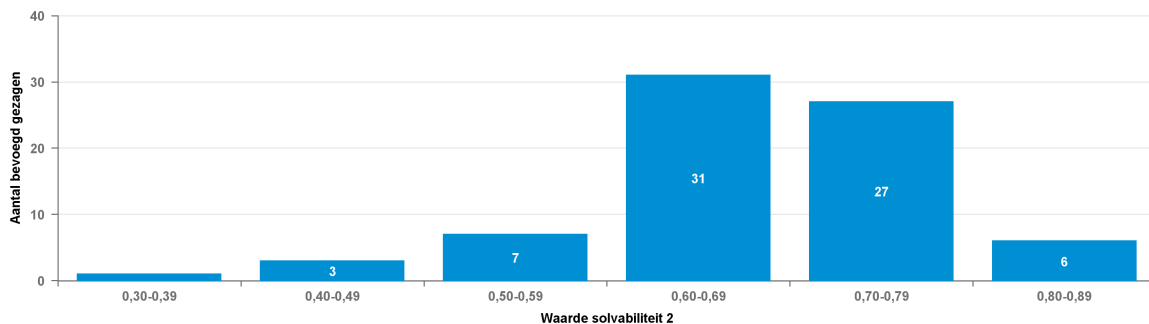

Spreiding: Solvabiliteit II 2022

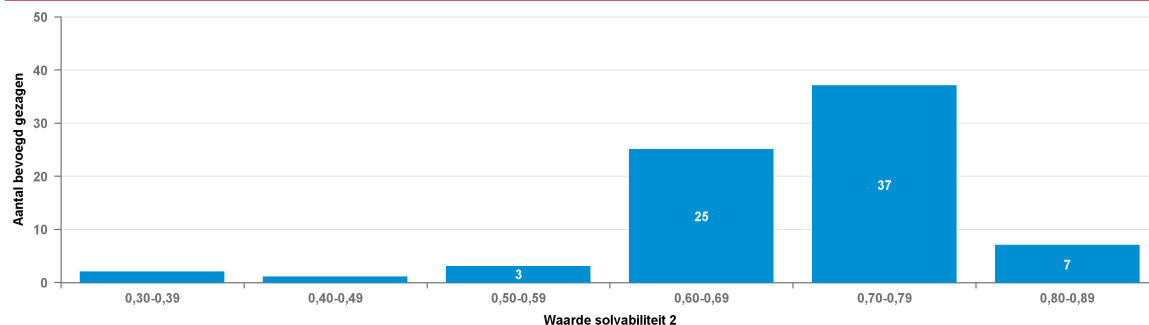

Solvabiliteit II

Nr	Naam	BG nr	2022	2023
1	Stg. PC Basis-/Orthop. Onderw.	47595	0,85	0,86
2	Stichting ARLANTA	40788	0,84	0,79
3	Stichting Aves	40662	0,83	0,79
4	Stichting Catent	40888	0,83	0,79
5	Stg. De Hoeksche Sch., opvo HW	41444	0,8	0,81
6	VGPO Nrd Nederl. NoorderBasis	42607	0,78	0,82
7	Stichting Goud	41261	0,79	0,81
8	Stichting Blossie onderwijs	73919	0,78	0,79
9	Stichting PRODAS	41223	0,78	0,78
10	Elevantio	40803	0,79	0,77
11	Stg. Chr. Ond. Eindhov. e.o.	40378	0,81	0,74
12	Bisschop Möller Stichting	41000	0,77	0,78
13	Stg. Christ. Onderw. HaagIndn	70176	0,79	0,76
14	Onderwijsstichting ARCADE	41630	0,75	0,8
15	Stichting Atalanta	31384	0,74	0,8
16	Sticht. Unicoz onderwijsgroep	40377	0,78	0,77
17	Stg. Kind en Onderw. Rotterdam	74531	0,77	0,77
18	De Haagse Scholen	41572	0,81	0,73
19	Stichting WijWijzer scholen	40775	0,78	0,74
20	LiemersNovum	77235	0,77	0,75
21	Stichting Groeisaam PO	41340	0,74	0,76
22	Stichting Varietas	23128	0,75	0,74



Basisonderwijs >20 scholen (BO6)

Solvabiliteit II				
Nr	Naam	BG nr	2022	2023
23	Stichting Quadraten	41571	0,74	0,73
24	Lowys Porquinstichting	40517	0,73	0,73
25	Florion Vereniging voor G.P.O.	41632	0,76	0,69
26	Stichting Primenius	45000	0,78	0,66
27	Stg Samenwerkingsbestuur Kyk	41856	0,73	0,7
28	Stichting Kopwerk	79874	0,73	0,7
29	St. Openb. Ond. Rijn-/Heuvel.	41496	0,73	0,7
30	Stg Openbaar Onderwijs Emmen	42830	0,74	0,68
31	Sticht. Onderwijsgroep EduMare	41570	0,71	0,7
32	Stg. Kathol. Onderw. NO Twente	75219	0,71	0,71
33	Stichting Zaan Spec. Onderwijs	41852	0,73	0,68
34	OPTIMUS primair onderwijs	48348	0,68	0,73
35	Albero, stg. op de Bevelanden	41582	0,71	0,7
36	Stg. INNOVO - Onderw. op Maat	41506	0,7	0,69
37	Stg. Swalm & Roer v. Ond./Opv.	41692	0,72	0,66
38	AMOS	81316	0,73	0,65
39	Stichting Tabijn	40712	0,71	0,66
40	Laurentius Stichting	40928	0,69	0,69
41	Stichting Katholiek Onderwijs	40950	0,71	0,66
42	De Eenbes	40557	0,71	0,66
43	SALTO	41248	0,76	0,61
44	Stg. Openb. Onderw. Oost Gron.	41613	0,71	0,66
45	INOS, Stg. Kath. Onderw. Breda	41407	0,72	0,65
46	Stg. Kath. Ond. West-Friesland	75375	0,76	0,6
47	Stichting Comprix	41631	0,68	0,68
48	Stg. Prot. Chr. B.O. A'doorn	82526	0,66	0,7
49	Stichting R.O.B. Surplus	41438	0,68	0,67
50	Stichting Signum	74049	0,69	0,65
51	De Groeiling	40765	0,67	0,67
52	Stichting Xpect013	48101	0,6	0,74
53	Stg. Openb. Prim. Ond. A'doorn	41616	0,68	0,64
54	Talent Primair	41376	0,67	0,66
55	Stichting Consent	41565	0,67	0,65
56	Stichting TWijs	85255	0,65	0,67
57	Stg. Kindante, leren leven	83280	0,64	0,66
58	Agora, Stg. voor BPO Z'strek	41251	0,67	0,63
59	Stg. Chr. Kindcentra Drenthe	32073	0,68	0,59
60	Sophia Scholen	40967	0,65	0,61
61	Stichting SAAM scholen	75388	0,65	0,61
62	St. OPO Albl.waard/Vjfh.Ind.	41638	0,65	0,6
63	Onderwijsstichting MOVARE	41516	0,65	0,6
64	LEV Scholengr. West-Nederland	41646	0,61	0,62
65	Stichting Ambion	41573	0,64	0,58
66	Stichting Flores Onderwijs	41645	0,59	0,6
67	Stg. Openb. Prim. Ond. Utrecht	41400	0,66	0,52
68	Delta, stg. Kath./P.-C. p. o.	40812	0,63	0,55



Basisonderwijs >20 scholen (BO6)

Solvabiliteit II				
Nr	Naam	BG nr	2022	2023
69	Kath. Scholenstichting Utrecht	77195	0,66	0,51
70	Stg. R'damse Ver. Kath. Ond.ws	24597	0,61	0,55
71	Stichting OPSPOOR	41434	0,59	0,46
72	Stichting BOOR	41775	0,54	0,5
73	Stg. Pr. Chr. Onderw. Utrecht	62662	0,47	0,49
74	Stichting Conexus	29810	0,39	0,42
75	ASKO	41023	0,36	0,31



Basisonderwijs >20 scholen (BO6)

Spreiding: Liquiditeit cr 2023

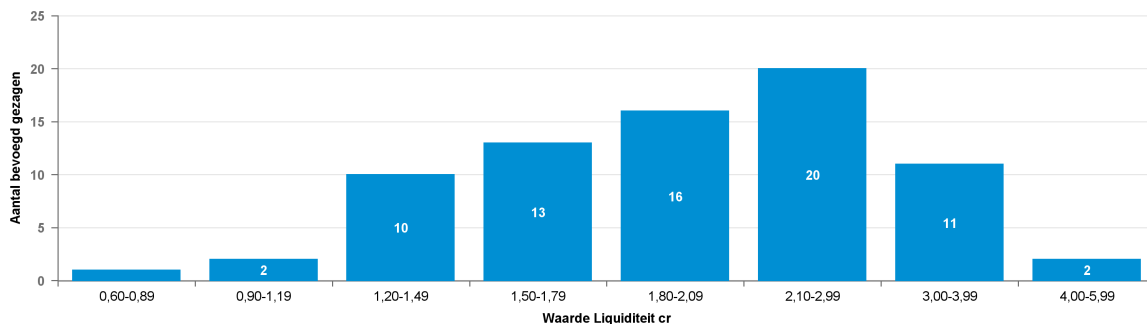

Spreiding: Liquiditeit cr 2022

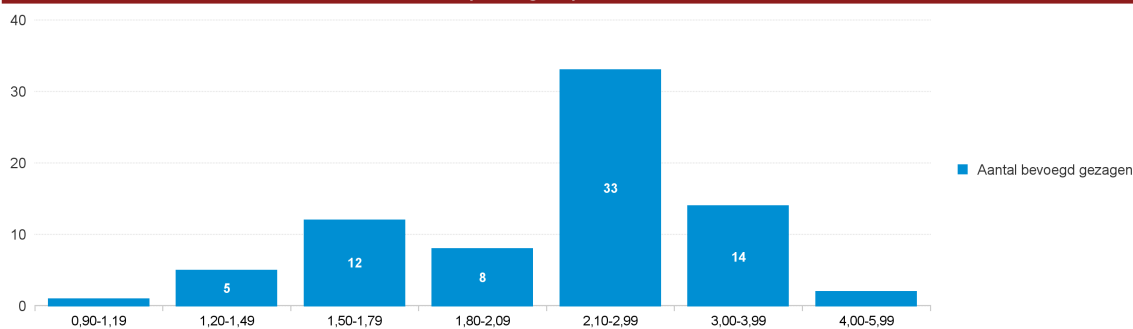

Liquiditeit cr

Nr	Naam	BG nr	2022	2023
1	Stg. PC Basis-/Orthop. Onderw.	47595	5,28	5,58
2	Stichting PRODAS	41223	3,73	3,65
3	Onderwijsstichting ARCADE	41630	3,1	4,22
4	De Haagse Scholen	41572	4,27	3,05
5	Stichting Blossé onderwijs	73919	3,41	3,57
6	Stichting Goud	41261	3,1	3,8
7	Elevantio	40803	3,47	3,3
8	Stichting ARLANTA	40788	3,55	3,04
9	Stichting Atalanta	31384	3,23	3,33
10	VGPO Nrd Nederl. NoorderBasis	42607	3,06	3,5
11	Sticht. Unicoz onderwijsgroep	40377	3,26	3,17
12	Stichting Groeisaam PO	41340	3,03	3,23
13	Stichting Varietas	23128	2,98	3,01
14	Stg. Chr. Ond. Eindhov. e.o.	40378	3,46	2,49
15	Stg Samenwerkingsbestuur Kyk	41856	3,07	2,72
16	Stichting WijWijzer scholen	40775	3,25	2,42
17	Stg. Kind en Onderw. Rotterdam	74531	2,77	2,8
18	Laurentius Stichting	40928	2,7	2,8
19	SALTO	41248	3,4	2,03
20	Bisschop Möller Stichting	41000	2,66	2,72
21	St. Openb. Ond. Rijn-/Heuvel.	41496	2,72	2,66
22	Sticht. Onderwijsgroep EduMare	41570	2,73	2,58
23	Stg. Openb. Onderw. Oost Gron.	41613	2,68	2,46



Basisonderwijs >20 scholen (BO6)

Liquiditeit cr				
Nr	Naam	BG nr	2022	2023
24	Stg. Christ. Onderw. Haag/Indn	70176	2,76	2,36
25	Stg Openbaar Onderwijs Emmen	42830	2,78	2,33
26	OPTIMUS primair onderwijs	48348	2,37	2,62
27	Stichting Kopwerk	79874	2,66	2,28
28	Stichting Consent	41565	2,54	2,4
29	Stichting Comprix	41631	2,42	2,47
30	Stichting R.O.B. Surplus	41438	2,45	2,25
31	Stg. Swalm & Roer v. Ond./Opv.	41692	2,59	2,09
32	Stg. Kath. Ond. West-Friesland	75375	2,84	1,76
33	LiemersNovum	77235	2,38	2,15
34	Stg. Prot. Chr. B.O. A'doorn	82526	2,07	2,36
35	Stg. Openb. Prim. Ond. A'doorn	41616	2,26	2,11
36	AMOS	81316	2,36	1,97
37	Stichting Zaan Spec. Onderwijs	41852	2,3	1,99
38	Sophia Scholen	40967	2,26	2,02
39	Stg. R'damse Ver. Kath. Ond.ws	24597	2,25	1,94
40	Stichting Katholiek Onderwijs	40950	2,22	1,94
41	Talent Primair	41376	2,12	2
42	Agora, Stg. voor BPO Z'streek	41251	2,13	1,91
43	Stichting TWijs	85255	1,9	2,14
44	Onderwijsstichting MOVARE	41516	2,17	1,86
45	De Groelling	40765	2,08	1,94
46	Stg. Kathol. Onderw. NO Twente	75219	1,98	2,03
47	Stichting Aves	40662	2,17	1,8
48	Stichting Signum	74049	2,07	1,86
49	Stichting Ambion	41573	2,04	1,8
50	Delta, stg. Kath./P.-C. p. o.	40812	2,1	1,71
51	INOS, Stg. Kath. Onderw. Breda	41407	2,31	1,49
52	Stichting Flores Onderwijs	41645	1,86	1,93
53	Kath. Scholenstichting Utrecht	77195	2,24	1,55
54	Stg. Openb. Prim. Ond. Utrecht	41400	2,13	1,64
55	Florion Vereniging voor G.P.O.	41632	2,32	1,37
56	Stg. Chr. Kindcentra Drenthe	32073	2,16	1,42
57	LEV Scholengr. West-Nederland	41646	1,79	1,75
58	Albero, stg. op de Bevelanden	41582	1,79	1,73
59	Stg. Kindante, Ieren Leven	83280	1,71	1,79
60	Stichting Tabijn	40712	1,73	1,65
61	Stichting Quadraten	41571	1,8	1,58
62	Stg. De Hoeksche Sch., opvo HW	41444	1,57	1,72
63	Stg. INNOVO - Onderw. op Maat	41506	1,6	1,62
64	St. OPO Albl.'waard/Vijff.Ind.	41638	1,67	1,5
65	Stichting BOOR	41775	1,67	1,42
66	Stichting Primenius	45000	1,62	1,41
67	Stichting Catent	40888	1,68	1,34
68	Stg. Pr. Chr. Onderw. Utrecht	62662	1,49	1,5
69	Stichting Conexus	29810	1,44	1,46



Basisonderwijs >20 scholen (BO6)

Liquiditeit cr				
Nr	Naam	BG nr	2022	2023
70	Stichting Xpect013	48101	1,6	1,3
71	Stichting SAAM scholen	75388	1,52	1,31
72	Lowys Porquinstichting	40517	1,45	1,33
73	De Eenbes	40557	1,29	1,05
74	Stichting OPSPOOR	41434	1,44	0,68
75	ASKO	41023	1,12	0,94



Basisonderwijs >20 scholen (BO6)

Spreiding: Rentabiliteit 2023

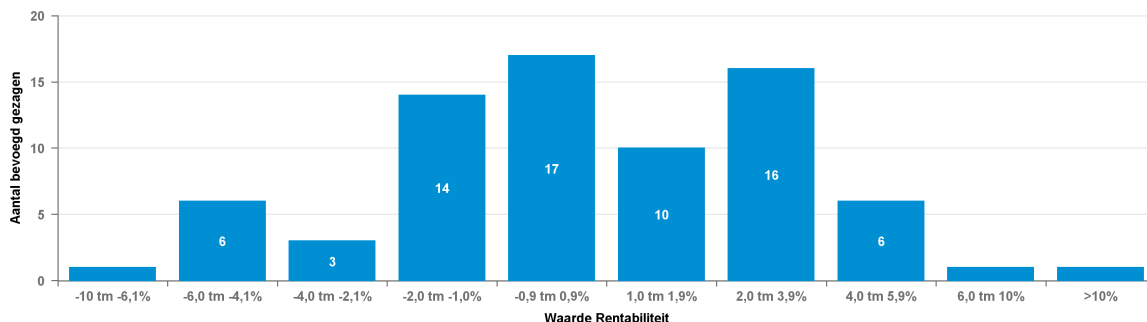

Spreiding: Rentabiliteit 2022

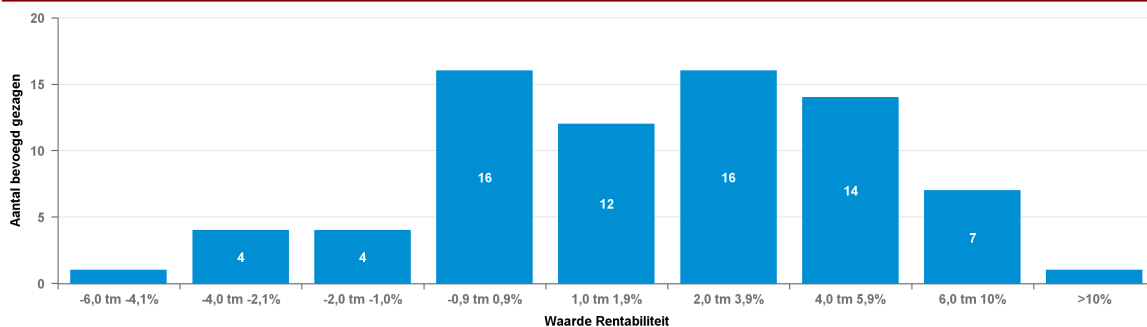

Rentabiliteit

Nr	Naam	BG nr	2022	2023
1	Agora, Stg. voor BPO Z'strek	41251	3,5%	0,6%
2	Albero, stg. op de Bevelanden	41582	0,9%	0,8%
3	AMOS	81316	6,2%	1,7%
4	ASKO	41023	-2,5%	-4,4%
5	Bisschop Möller Stichting	41000	2,2%	2,1%
6	De Eenbes	40557	-0,9%	-1,2%
7	De Groeiling	40765	5,2%	-1,1%
8	De Haagse Scholen	41572	10,1%	2,0%
9	Delta, stg. Kath./P.-C. p. o.	40812	2,5%	-0,1%
10	Elevantio	40803	2,2%	1,2%
11	Florion Vereniging voor G.P.O.	41632	-0,6%	-4,9%
12	INOS, Stg. Kath. Onderw. Breda	41407	1,6%	0,6%
13	Kath. Scholenstichting Utrecht	77195	-0,4%	-4,4%
14	Laurentius Stichting	40928	6,5%	3,2%
15	LEV Scholengr. West-Nederland	41646	0,8%	-1,8%
16	LiemersNovum	77235	-0,1%	-1,8%
17	Lowys Porquinstichting	40517	1,4%	0,1%
18	Onderwijsstichting ARCADE	41630	7,2%	11,6%
19	Onderwijsstichting MOVARE	41516	2,3%	1,1%
20	OPTIMUS primair onderwijs	48348	-0,1%	0,5%
21	SALTO	41248	5,3%	-1,1%
22	Sophia Scholen	40967	1,5%	-1,3%
23	Stg. Christ. Onderw. HaagIndn	70176	0,2%	-1,4%



Basisonderwijs >20 scholen (BO6)

Rentabiliteit				
Nr	Naam	BG nr	2022	2023
24	Stg. Chr. Kindcentra Drenthe	32073	1,9%	-4,8%
25	Stg. Chr. Ond. Eindhov. e.o.	40378	4,5%	-1,7%
26	Stg. De Hoeksche Sch., opvo HW	41444	4,1%	2,8%
27	Stg. INNOVO - Onderw. op Maat	41506	2,0%	0,3%
28	Stg. Kathol. Onderw. NO Twente	75219	-1,2%	-1,2%
29	Stg. Kath. Ond. West-Friesland	75375	-0,2%	-3,9%
30	Stg. Kindante, leren leven	83280	0,1%	3,7%
31	Stg. Kind en Onderw. Rotterdam	74531	3,9%	1,5%
32	Stg Openbaar Onderwijs Emmen	42830	2,1%	-1,0%
33	Stg. Openb. Onderw. Oost Gron.	41613	-2,7%	1,8%
34	Stg. Openb. Prim. Ond. A'doorn	41616	0,8%	0,5%
35	Stg. Openb. Prim. Ond. Utrecht	41400	5,4%	1,6%
36	Stg. PC Basis-/Orthop. Onderw.	47595	4,9%	1,9%
37	Stg. Pr. Chr. Onderw. Utrecht	62662	0,8%	1,6%
38	Stg. Prot. Chr. B.O. A'doorn	82526	1,0%	1,8%
39	Stg. R'damse Ver. Kath. Ond.ws	24597	0,5%	-1,7%
40	Stg Samenwerkingsbestuur Kyk	41856	1,2%	-2,0%
41	Stg. Swalm & Roer v. Ond./Opv.	41692	2,0%	-1,9%
42	Stichting Ambion	41573	-0,8%	-4,4%
43	Stichting ARLANTA	40788	4,1%	4,3%
44	Stichting Atalanta	31384	5,3%	3,7%
45	Stichting Aves	40662	1,5%	-0,4%
46	Stichting Blossé onderwijs	73919	1,1%	2,3%
47	Stichting BOOR	41775	3,5%	0,7%
48	Stichting Catent	40888	-1,3%	0,9%
49	Stichting Comprix	41631	-1,1%	2,5%
50	Stichting Conexus	29810	2,7%	4,1%
51	Stichting Consent	41565	4,9%	2,8%
52	Stichting Flores Onderwijs	41645	3,6%	6,4%
53	Stichting Goud	41261	6,3%	5,9%
54	Stichting Groeisaam PO	41340	1,8%	3,6%
55	Stichting Katholiek Onderwijs	40950	2,1%	2,1%
56	Stichting Kopwerk	79874	-0,5%	-1,9%
57	Stichting OPSPOOR	41434	-2,0%	-6,1%
58	Stichting Primenius	45000	-2,7%	0,1%
59	Stichting PRODAS	41223	4,5%	2,5%
60	Stichting Quadraten	41571	-3,8%	-2,7%
61	Stichting R.O.B. Surplus	41438	-4,9%	-4,3%
62	Stichting SAAM scholen	75388	1,9%	-0,1%
63	Stichting Signum	74049	1,2%	-0,7%
64	Stichting Tabijn	40712	1,5%	1,2%
65	Stichting TWijs	85255	4,1%	5,5%
66	Stichting Varietas	23128	4,6%	3,4%
67	Stichting WijWijzer scholen	40775	2,6%	-2,5%
68	Stichting Xpect013	48101	2,6%	0,3%
69	Stichting Zaan Spec. Onderwijs	41852	6,5%	2,3%



Basisonderwijs >20 scholen (BO6)

Rentabiliteit				
Nr	Naam	BG nr	2022	2023
70	Sticht. Onderwijsgroep EduMare	41570	4,3%	3,4%
71	Sticht. Unicoz onderwijsgroep	40377	7,4%	3,9%
72	St. Openb. Ond. Rijn-/Heuvell.	41496	6,8%	4,1%
73	St. OPO Albl.'waard/Vijfh.Ind.	41638	0,1%	0,6%
74	Talent Primair	41376	3,3%	0,7%
75	VGPO Nrd Nederl. NoorderBasis	42607	4,7%	4,0%



Speciaal Basisonderwijs (SBO)

Balans

* EUR miljoen

	2019		2020		2021		2022		2023	
Vaste Activa										
Immateriële vaste activa	0,3	0,1%	0,2	0,0%	0,1	0,0%	0,1	0,0%	0,0	0,0%
Materiële vaste activa	95,0	24,8%	99,7	24,0%	94,7	25,4%	105,5	26,2%	118,0	28,8%
Financiële vaste activa	13,2	3,5%	16,2	3,9%	11,7	3,1%	11,8	2,9%	17,1	4,2%
Totaal van vaste activa	108,5	28,3%	116,1	27,9%	106,5	28,5%	117,3	29,1%	135,1	33,0%
Voorraden	0,0	0,0%	0,0	0,0%	0,0	0,0%	0,0	0,0%	0,0	0,0%
Vorderingen	73,3	19,1%	74,3	17,9%	56,3	15,1%	26,5	6,6%	29,7	7,3%
Effecten	0,0	0,0%	0,3	0,1%	2,0	0,5%	1,6	0,4%	2,8	0,7%
Liquide middelen	201,4	52,6%	225,4	54,2%	208,6	55,9%	257,7	63,9%	242,3	59,1%
Totaal van vlottende activa	274,7	71,7%	300,0	72,1%	266,9	71,5%	285,9	70,9%	274,8	67,0%
Totaal van activa	383,2	100,0%	416,1	100,0%	373,4	100,0%	403,2	100,0%	409,9	100,0%
Passiva										
Eigen vermogen	245,6	64,1%	238,1	57,2%	229,7	61,5%	241,0	59,8%	218,5	53,3%
Aandeel in het groepsvermogen dat niet aan de rechtspersoon toekomt	0,0	0,0%	0,0	0,0%	0,0	0,0%				
Voorzieningen	42,2	11,0%	47,9	11,5%	54,0	14,5%	60,0	14,9%	67,5	16,5%
Langlopende schulden	14,2	3,7%	22,3	5,4%	4,6	1,2%	4,2	1,0%	3,8	0,9%
Kortlopende schulden	81,2	21,2%	107,8	25,9%	85,0	22,8%	98,0	24,3%	120,1	29,3%
Totaal van passiva	383,2	100,0%	416,1	100,0%	373,4	100,0%	403,2	100,0%	409,9	100,0%



Speciaal Basisonderwijs (SBO)

Baten en Lasten

* EUR miljoen

Baten	2019		2020		2021		2022		2023	
Rijksbijdragen	510,3	81,9%	590,0	80,2%	676,7	93,4%	763,2	93,4%	833,7	94,2%
Overige overheidsbijdragen en-subsidies	77,7	12,5%	113,1	15,4%	11,9	1,6%	13,2	1,6%	13,4	1,5%
College-, cursus-, les- en examengelden	0,0	0,0%								
Baten werk in opdracht van derden	0,0	0,0%			6,8	0,9%	8,3	1,0%	7,3	0,8%
Overige baten	34,9	5,6%	32,8	4,5%	29,5	4,1%	32,2	3,9%	31,0	3,5%
Totaal van baten	622,9	100,0%	735,9	100,0%	724,9	100,0%	817,0	100,0%	885,4	100,0%
Lasten	2019		2020		2021		2022		2023	
Personeelslasten	495,4	80,0%	603,1	80,7%	592,9	83,3%	674,9	83,8%	766,1	83,9%
Afschrijvingen op immateriële en materiële vaste activa	15,1	2,4%	16,9	2,3%	14,7	2,1%	16,7	2,1%	18,5	2,0%
Huisvestingslasten	37,7	6,1%	42,9	5,7%	40,9	5,8%	44,4	5,5%	52,0	5,7%
Overige lasten	71,3	11,5%	84,1	11,3%	63,3	8,9%	69,0	8,6%	76,6	8,4%
Doorbetalingen aan schoolbesturen	0,1	0,0%	0,0	0,0%						
Verstrekke subsidies										
Totaal van lasten	619,5	100,0%	747,0	100,0%	711,9	100,0%	804,9	100,0%	913,2	100,0%
Totaal van saldo baten en lasten	3,4		-11,2		13,0		12,1		-27,7	
Gerealiseerde herwaardering										
Financiële baten en lasten					-0,3					
Financiële baten	0,8		0,3		0,2		0,9		8,0	
Financiële lasten	0,6		0,8		0,5		1,1		0,2	
Totaal van resultaat voor belastingen	3,6		-11,7		12,7		11,9		-20,0	
Belastingen	0,0									
Resultaat uit deelnemingen	0,0									
Totaal van resultaat na belastingen	3,6		-11,7		12,7		11,9		-20,0	
Aandeel in het geconsolideerde resultaat dat niet aan de rechtspersoon toekomt	0,0									
Nettoresultaat na belastingen	3,6		-11,7		12,7		11,9		-20,0	



Speciaal Basisonderwijs (SBO)

Spreiding: Solvabiliteit | 2023

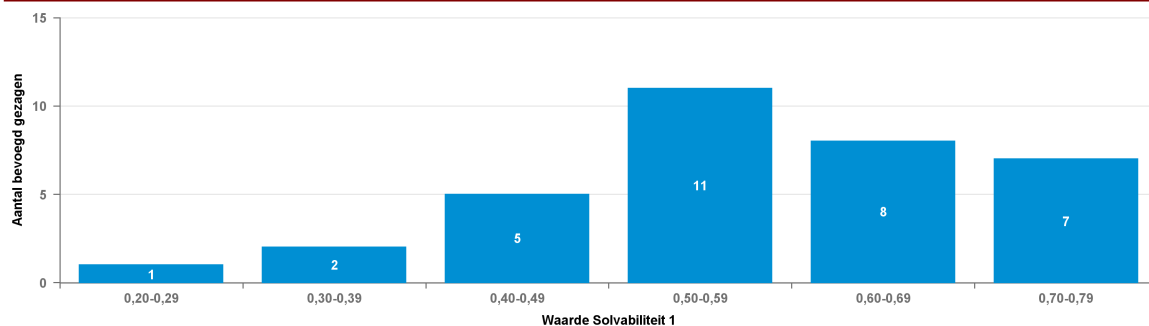

Spreiding: Solvabiliteit | 2022

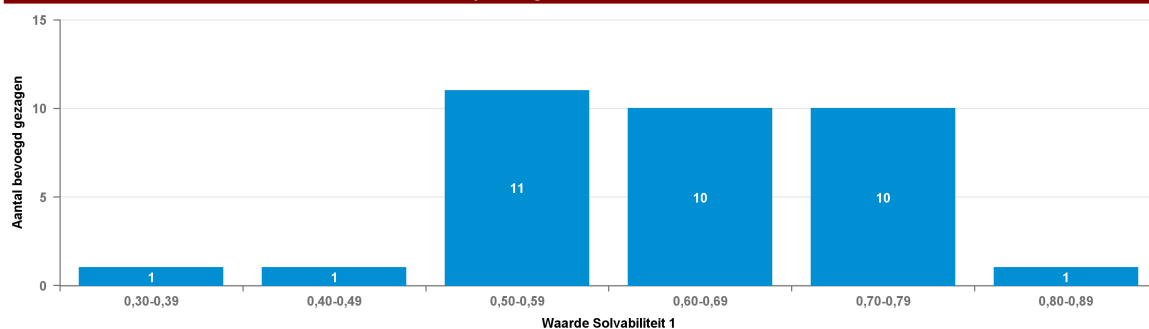

Solvabiliteit I

Nr	Naam	BG nr	2022	2023
1	Stg. Sch. SOOG id Gem. Dronten	61778	0,79	0,74
2	Stichting Aquila	62181	0,79	0,73
3	Stg. voor PCSO & VSO Kampen eo	86971	0,76	0,74
4	Stg. Geref. Grondsl. in Zeel.	84151	0,73	0,73
5	Stichting De Korenburg	41463	0,76	0,7
6	Stichting Samenwerkingschool	30742	0,69	0,74
7	Sticht. Sam.werk. Nieuwegein	77651	0,72	0,7
8	Stichting Elan	42687	0,74	0,66
9	Stichting Trigoon	42635	0,7	0,67
10	Stichting CSBO-Sneek	85321	0,71	0,64
11	Stg. Chr. SBO Leeuwarden	40636	0,67	0,66
12	Stg. 'Tobiasschool Amsterdam'	84463	0,67	0,65
13	Stichting Kolom	77690	0,66	0,66
14	St. Sp. Ow & V.S.O. op G. G.	84515	0,77	0,55
15	Stichting Volare	62129	0,81	0,51
16	SPON	41417	0,67	0,64
17	Stg. Chr. Spec. Ond. Apeldoorn	72464	0,66	0,6
18	Stg ref spec ond w Randstad	42790	0,63	0,59
19	Stichting voor CSO Groningen	40851	0,6	0,59
20	Aloysius Stg. Onderw. Jeugdzrg	41008	0,59	0,59
21	Stichting Ozeo	40876	0,61	0,55
22	Stichting SBO De Vlieger	41047	0,6	0,53
23	Sticht. SBO de Schilderspoort	40901	0,57	0,56



Speciaal Basisonderwijs (SBO)

Solvabiliteit I				
Nr	Naam	BG nr	2022	2023
24	Stg. CS Basisonderw. Barneveld	25897	0,54	0,57
25	Stichting Biezonderwijs	73114	0,58	0,53
26	Stg. Spec. Ond. Ger. Grondslag	30117	0,57	0,49
27	Stichting Hub Noord-Brabant	82292	0,56	0,47
28	Stg. Orthop. Inst. Dev. e.o.	41274	0,54	0,5
29	Stg. De Onderwijsspecialisten	40631	0,52	0,46
30	Stichting Gewoon Speciaal Ond.	41879	0,52	0,46
31	Stichting IHUB Onderwijs	62077	0,55	0,39
32	Stg SOCA	42787	0,46	0,42
33	Stichting RENN4	41414	0,55	0,3
34	EduCare,Chr.SO Harderwijk e.o.	41671	0,35	0,27



Speciaal Basisonderwijs (SBO)

Spreiding: Solvabiliteit II 2023

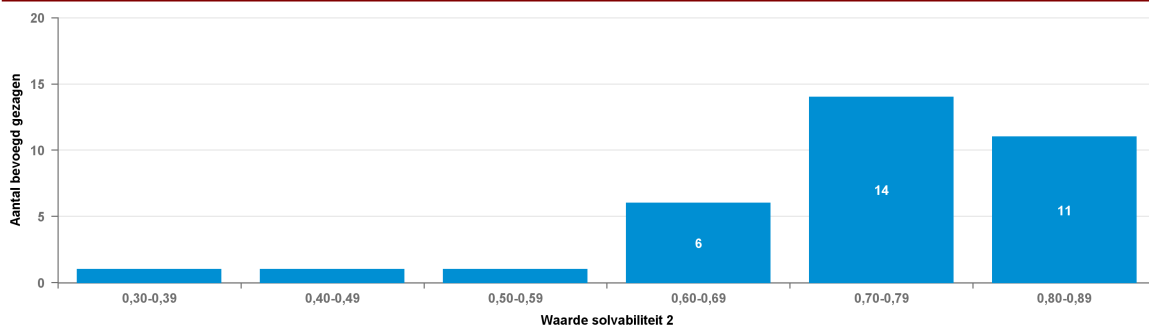

Spreiding: Solvabiliteit II 2022

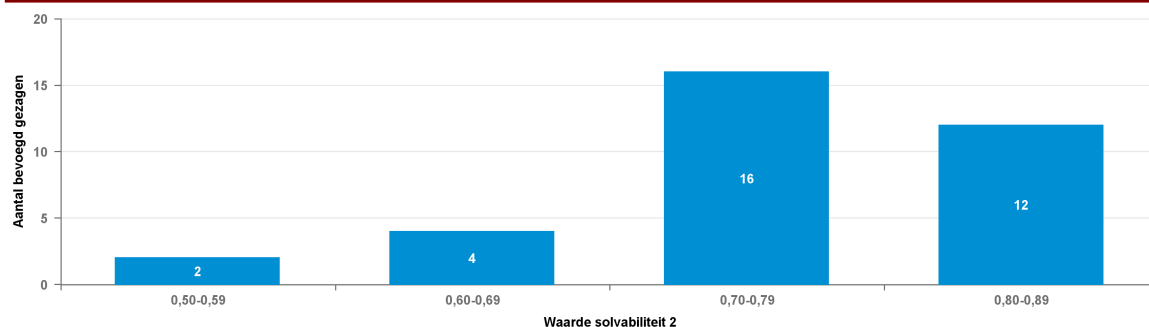

Solvabiliteit II

Nr	Naam	BG nr	2022	2023
1	Stichting De Korenburg	41463	0,87	0,87
2	Sticht. Sam.werk. Nieuwegein	77651	0,86	0,85
3	Stichting Hub Noord-Brabant	82292	0,85	0,82
4	St. Sp. Ow & V.S.O. op G. G.	84515	0,84	0,83
5	Stg. Geref. Grondsl. in Zeel.	84151	0,83	0,82
6	Stichting Volare	62129	0,82	0,84
7	SPON	41417	0,82	0,81
8	Stichting Samenwerkingsschool	30742	0,81	0,81
9	Stichting Aquila	62181	0,84	0,78
10	Stichting voor CSO Groningen	40851	0,8	0,81
11	Sticht. SBO de Schilderspoort	40901	0,8	0,8
12	Stg. CS Basisonderw. Barneveld	25897	0,79	0,8
13	Stg. Chr. SBO Leeuwarden	40636	0,79	0,78
14	Stichting Ozeo	40876	0,79	0,76
15	Stg. Sch. SOOG id Gem. Dronten	61778	0,8	0,75
16	Stg. Chr. Spec. Ond. Apeldoorn	72464	0,79	0,75
17	Stichting Kolom	77690	0,77	0,77
18	Stg ref spec ondw Randstad	42790	0,79	0,75
19	Stichting Trigoon	42635	0,78	0,75
20	Stg. voor PCSO & VSO Kampen eo	86971	0,77	0,75
21	Stichting Biezonderwijs	73114	0,77	0,73
22	Stichting SBO De Vlieger	41047	0,77	0,72



Speciaal Basisonderwijs (SBO)

Solvabiliteit II				
Nr	Naam	BG nr	2022	2023
23	Stg. 'Tobiasschool Amsterdam'	84463	0,77	0,71
24	Stichting Gewoon Speciaal Ond.	41879	0,75	0,71
25	Stichting Elan	42687	0,77	0,69
26	Stichting CSBO-Sneek	85321	0,76	0,68
27	Aloysius Stg. Onderw. Jeugdzrg	41008	0,73	0,7
28	Stg. De Onderwijsspecialisten	40631	0,72	0,66
29	Stg. Orthop. Inst. Dev. e.o.	41274	0,66	0,66
30	Stg. Spec. Ond. Ger. Grondslag	30117	0,68	0,61
31	EduCare,Chr.SO Harderwijk e.o.	41671	0,68	0,6
32	Stg SOCA	42787	0,57	0,52
33	Stichting RENN4	41414	0,63	0,39
34	Stichting iHUB Onderwijs	62077	0,58	0,43



Speciaal Basisonderwijs (SBO)

Spreiding: Liquiditeit cr 2023

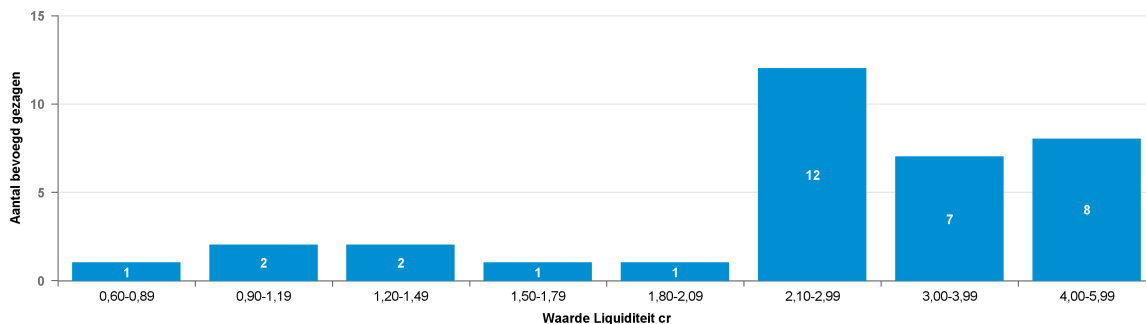

Spreiding: Liquiditeit cr 2022

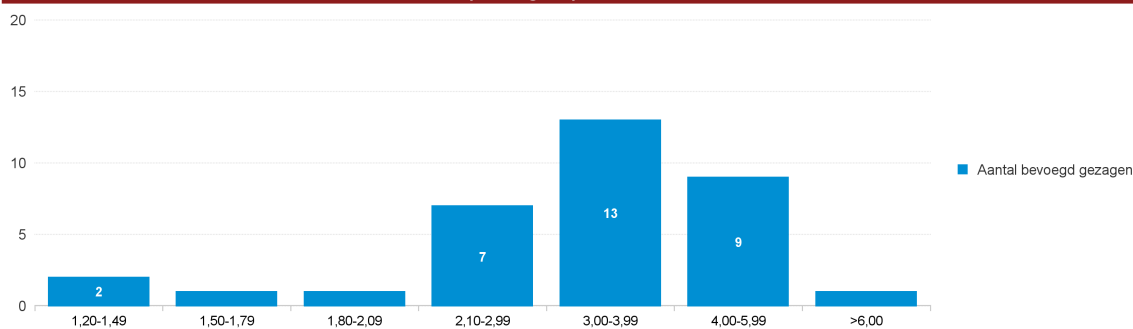

Liquiditeit cr				
Nr	Naam	BG nr	2022	2023
1	Stichting Hub Noord-Brabant	82292	6	5,06
2	Stichting Volare	62129	4,98	5,94
3	Stichting De Korenburg	41463	5,34	5,32
4	Sticht. Sam.werk. Nieuwegein	77651	5,27	4,77
5	Stg. Geref. Grondsl. in Zeel.	84151	4,93	4,82
6	St. Sp. Ow & V.S.O. op G. G.	84515	4,75	4,37
7	Sticht. SBO de Schilderspoort	40901	4,42	4,36
8	Stg. CS Basisonderw. Barneveld	25897	4,25	4,49
9	SPON	41417	4,33	3,97
10	Stg. Sch. SOOG id Gem. Dronten	61778	4,48	3,4
11	Stichting Samenwerkingsschool	30742	3,66	3,28
12	Stg. 'Tobiasschool Amsterdam'	84463	3,74	3,17
13	Stg. voor PCSO & VSO Kampen eo	86971	3,35	3,33
14	Stichting Kolom	77690	3,42	3,23
15	Stg ref spec ondw Randstad	42790	3,42	2,93
16	Stg. Chr. SBO Leeuwarden	40636	3,16	3,12
17	Stichting Gewoon Speciaal Ond.	41879	3,46	2,76
18	Stichting SBO De Vlieger	41047	3,26	2,67
19	Stichting Trigoon	42635	3,41	2,5
20	Stg. De Onderwijsspecialisten	40631	3,02	2,4
21	Stichting CSBO-Sneek	85321	3,05	2,35
22	Stichting Biezonderwijs	73114	2,9	2,38
23	Stichting Elan	42687	3,05	2,18



Speciaal Basisonderwijs (SBO)

Liquiditeit cr				
Nr	Naam	BG nr	2022	2023
24	Stg. Orthop. Inst. Dev. e.o.	41274	2,6	2,62
25	Stichting voor CSO Groningen	40851	2,24	2,73
26	Stichting Ozeo	40876	3,14	1,74
27	Stg. Chr. Spec. Ond. Apeldoorn	72464	2,49	2,26
28	Aloysius Stg. Onderw. Jeugdrg	41008	2,56	2,18
29	Stg. Spec. Ond. Ger. Grondslag	30117	2,61	1,96
30	Stichting Aquila	62181	2,44	1,02
31	EduCare,Chr.SO Harderwijk e.o.	41671	1,91	1,34
32	Stichting iHUB Onderwijs	62077	1,72	1,26
33	Stg SOCA	42787	1,35	0,96
34	Stichting RENN4	41414	1,47	0,8



Speciaal Basisonderwijs (SBO)

Spreiding: Rentabiliteit 2023

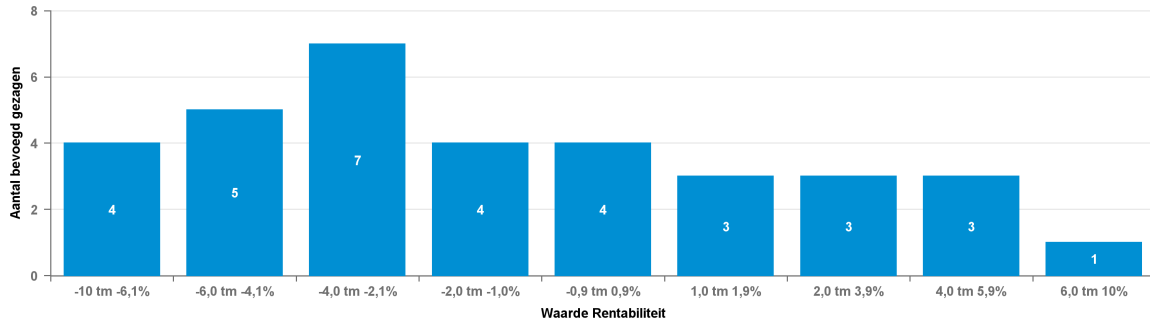

Spreiding: Rentabiliteit 2022

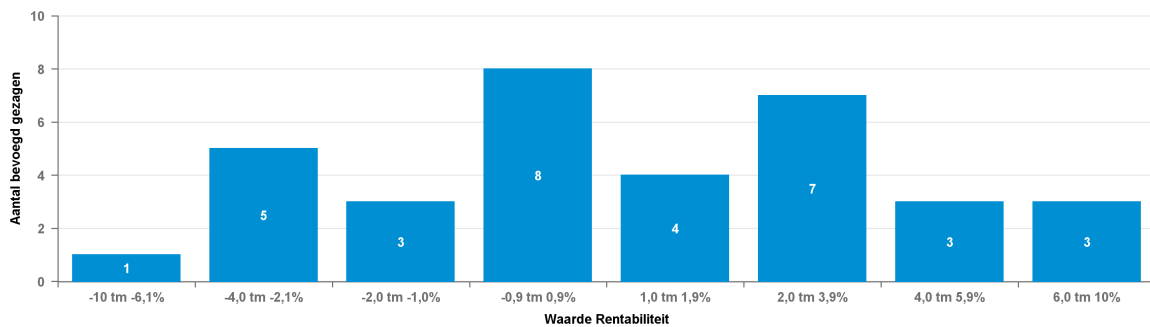

Rentabiliteit				
Nr	Naam	BG nr	2022	2023
1	Aloysius Stg. Onderw. Jeugdzrg	41008	3,4%	0,6%
2	EduCare,Chr.SO Harderwijk e.o.	41671	-0,5%	-4,2%
3	SPON	41417	5,2%	0,8%
4	Stg. Chr. SBO Leeuwarden	40636	-0,7%	1,2%
5	Stg. Chr. Spec. Ond. Apeldoorn	72464	-1,5%	-3,1%
6	Stg. CS Basisonderw. Barneveld	25897	-1,6%	4,8%
7	Stg. De Onderwijsspecialisten	40631	0,9%	-2,6%
8	Stg. Geref. Grondsl. in Zeel.	84151	3,4%	3,4%
9	Stg. Orthop. Inst. Dev. e.o.	41274	1,8%	-1,8%
10	Stg ref spec ond w Randstad	42790	0,1%	-2,6%
11	Stg. Sch. SOOG id Gem. Dronten	61778	0,6%	-5,0%
12	Stg SOCA	42787	1,7%	0,9%
13	Stg. Spec. Ond. Ger. Grondslag	30117	-0,6%	-8,1%
14	Stg. 'Tobiasschool Amsterdam'	84463	-2,1%	5,5%
15	Stg. voor PCSO & VSO Kampen eo	86971	7,6%	4,2%
16	Stichting Aquila	62181	2,4%	-6,5%
17	Stichting Biezonderwijs	73114	1,7%	-2,9%
18	Stichting CSBO-Sneek	85321	3,3%	1,3%
19	Stichting De Korenburg	41463	5,6%	-5,2%
20	Stichting Elan	42687	1,8%	-2,0%
21	Stichting Gewoon Speciaal Ond.	41879	2,3%	-1,7%
22	Stichting Hub Noord-Brabant	82292	3,2%	-3,0%
23	Stichting iHUB Onderwijs	62077	-0,6%	-5,6%



Speciaal Basisonderwijs (SBO)

Rentabiliteit				
Nr	Naam	BG nr	2022	2023
24	Stichting Kolom	77690	6,1%	2,6%
25	Stichting Ozeo	40876	0,3%	-2,8%
26	Stichting RENN4	41414	-2,6%	-8,3%
27	Stichting Samenwerkingsschool	30742	-3,1%	-2,6%
28	Stichting SBO De Vlieger	41047	-6,5%	-0,2%
29	Stichting Trigoon	42635	3,7%	-1,5%
30	Stichting Volare	62129	6,1%	7,4%
31	Stichting voor CSO Groningen	40851	-1,0%	2,3%
32	Sticht. Sam.werk. Nieuwegein	77651	-2,9%	-7,1%
33	Sticht. SBO de Schilderspoort	40901	5,2%	1,2%
34	St. Sp. Ow & V.S.O. op G. G.	84515	-2,5%	-4,7%



PO Samenwerkingsverbanden (POSWV)

Balans

* EUR miljoen

	2019		2020		2021		2022		2023	
Vaste Activa										
Immateriële vaste activa	0,1	0,1%	0,1	0,0%	0,0	0,0%	0,1	0,0%	0,0	0,0%
Materiële vaste activa	2,7	1,7%	3,4	2,3%	3,6	2,6%	3,8	2,1%	3,9	2,6%
Financiële vaste activa	0,2	0,1%	0,1	0,1%	0,1	0,1%	0,1	0,1%	0,2	0,1%
Totaal van vaste activa	3,0	1,9%	3,6	2,4%	3,7	2,7%	4,0	2,2%	4,1	2,7%
Voorraden	0,0	0,0%	0,0	0,0%						
Vorderingen	11,6	7,4%	12,6	8,5%	16,3	11,8%	15,0	8,4%	18,4	12,1%
Effecten	0,0	0,0%	0,0	0,0%					0,0	0,0%
Liquide middelen	142,3	90,7%	132,2	89,1%	118,6	85,5%	159,3	89,3%	129,0	85,2%
Totaal van vlottende activa	153,9	98,1%	144,8	97,6%	134,9	97,3%	174,3	97,8%	147,3	97,3%
Totaal van activa	157,0	100,0%	148,4	100,0%	138,6	100,0%	178,3	100,0%	151,4	100,0%
Passiva										
Eigen vermogen	115,0	73,2%	102,9	69,3%	90,5	65,3%	106,7	59,8%	74,3	49,0%
Aandeel in het groepsvermogen dat niet aan de rechtspersoon toekomt	0,0	0,0%	0,0	0,0%						
Voorzieningen	0,9	0,6%	1,0	0,6%	1,6	1,1%	2,7	1,5%	2,7	1,8%
Langlopende schulden	0,0	0,0%	0,0	0,0%	0,0	0,0%	0,0	0,0%	0,1	0,1%
Kortlopende schulden	41,1	26,2%	44,5	30,0%	46,5	33,6%	68,9	38,7%	74,4	49,1%
Totaal van passiva	157,0	100,0%	148,4	100,0%	138,6	100,0%	178,3	100,0%	151,4	100,0%



PO Samenwerkingsverbanden (POSWV)

Baten en Lasten

* EUR miljoen

	2019		2020		2021		2022		2023	
Baten										
Rijksbijdragen	857,0	97,8%	890,3	97,9%	905,1	97,9%	1038,8	98,3%	1231,4	98,6%
Overige overheidsbijdragen en-subsidies	7,4	0,8%	6,2	0,7%	6,1	0,7%	8,2	0,8%	11,3	0,9%
College-, cursus-, les- en examengelden										
Baten werk in opdracht van derden							0,1	0,0%	0,0	0,0%
Overige baten	11,9	1,4%	13,2	1,5%	12,9	1,4%	9,9	0,9%	6,3	0,5%
Totaal van baten	876,3	100,0%	909,7	100,0%	924,1	100,0%	1057,0	100,0%	1249,1	100,0%
Lasten										
Personeelslasten	93,1	10,6%	101,2	11,0%	102,9	11,0%	111,3	10,7%	127,2	9,9%
Afschrijvingen op immateriële en materiële vaste activa	0,7	0,1%	0,8	0,1%	0,9	0,1%	1,1	0,1%	1,1	0,1%
Huisvestingslasten	2,8	0,3%	3,0	0,3%	3,0	0,3%	3,3	0,3%	3,8	0,3%
Overige lasten	42,6	4,8%	46,9	5,1%	48,5	5,2%	53,4	5,1%	60,7	4,7%
Doorbetalingen aan schoolbesturen	740,3	84,2%	769,8	83,5%	780,7	83,4%	870,3	83,7%	1089,9	85,0%
Verstreckte subsidies										
Totaal van lasten	879,5	100,0%	921,7	100,0%	936,0	100,0%	1039,4	100,0%	1282,6	100,0%
Totaal van saldo baten en lasten	-3,2		-12,0		-11,9		17,7		-33,5	
Gerealiseerde herwaardering										
Financiële baten en lasten					-0,4					
Financiële baten	0,0		0,0		0,0		0,1		1,1	
Financiële lasten	0,0		0,1		0,4		0,3		0,0	
Totaal van resultaat voor belastingen	-3,2		-12,1		-12,3		17,5		-32,4	
Belastingen										
Resultaat uit deelnemingen										
Totaal van resultaat na belastingen	-3,2		-12,1		-12,3		17,5		-32,4	
Aandeel in het geconsolideerde resultaat dat niet aan de rechtspersoon toekomt										
Nettoresultaat na belastingen	-3,2		-12,1		-12,3		17,5		-32,4	



PO Samenwerkingsverbanden (POSWV)

Spreiding: Solvabiliteit | 2023

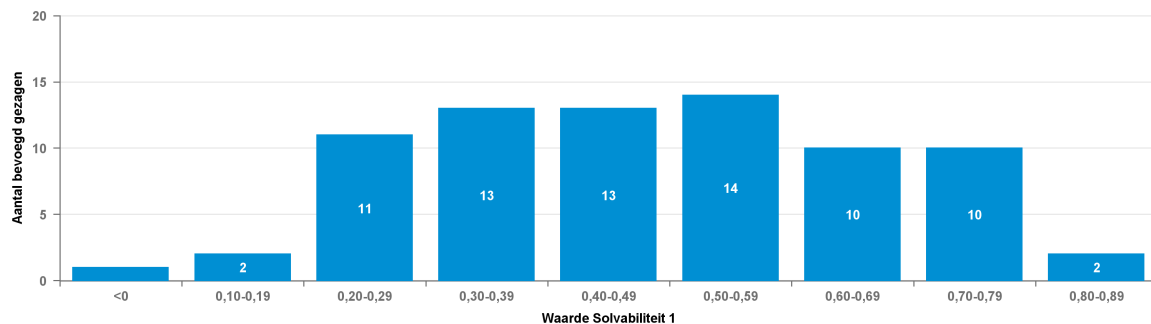

Spreiding: Solvabiliteit | 2022

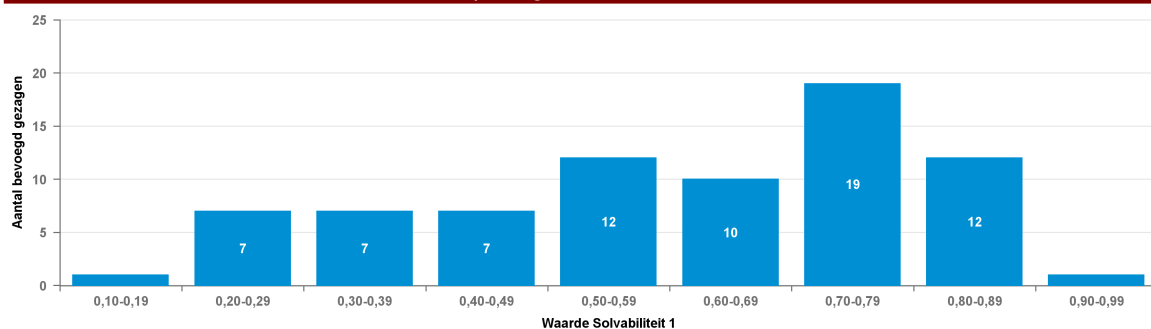

Solvabiliteit I

Nr	Naam	BG nr	2022	2023
1	Stg. SWV PPO Zeeuws-Vlaanderen	21438	0,88	0,83
2	SWV PO 31-02 Midden Limburg	21587	0,84	0,77
3	Sticht. S.w.v. PO Langstr. HA	21629	0,88	0,72
4	Stichting Kind op 1	21694	0,86	0,73
5	Stg. Passnd Onderw. Br. Wal PO	21664	0,79	0,79
6	Ver. Sam.wrk.verb. Profi Pendi	21648	0,83	0,74
7	Samenwerkingsverband PO 30.06	21649	0,8	0,74
8	Stg. SWV PO Weert-Nederweert	21696	0,87	0,65
9	RSV Breda e.o. PO 30-03	21591	0,75	0,76
10	SWV PO Zuid-Kennemerland	21429	0,85	0,65
11	STG. SWV Passend Wijs	21626	0,73	0,74
12	St SWV PO Midden Holland	21449	0,72	0,74
13	SWV PO Rijn & Gelderse Vallei	21689	0,78	0,64
14	Stichting Zeeluwe	21688	0,82	0,6
15	Stg. Onderwijs dat past	21677	0,74	0,67
16	SWV De Westfriese Knoop	21598	0,74	0,67
17	Stg. S.w.v. PO 27-05 Zaanstrk	21590	0,83	0,55
18	Stg. SWV Noord-Kennemerland PO	21630	0,76	0,59
19	Sticht. Passend Onderwijs RIBA	42652	0,62	0,72
20	Stichting PPO Hoeksche Waard	21605	0,98	0,34
21	Stg. SWV PO Apeldoorn Pr. Ond.	21596	0,77	0,54
22	SWV Primair Onderwijs Westland	42132	0,78	0,52
23	Stg.SWV PO Rijnstreek	21699	0,76	0,54



PO Samenwerkingsverbanden (POSWV)

Solvabiliteit I				
Nr	Naam	BG nr	2022	2023
24	Stg.SWV Oost Achterhoek	21585	0,77	0,52
25	SWV Aan den IJssel	21572	0,8	0,48
26	Stg. Sam.werk.verb. Plein 013	41543	0,73	0,53
27	SWV IJssel/Berkel	21609	0,8	0,45
28	Stg. PPO Delft, Den Hoorn,LSPN	42647	0,66	0,56
29	SWV Passend PO Rotterdam	42650	0,72	0,5
30	Sine Limite	21455	0,59	0,62
31	Stg.Samenw.verb. PPO Parkstad	21580	0,7	0,49
32	Stg. SWV Passend Ond. IJmond	21602	0,51	0,66
33	SWV Passend Ond Haarlemmermeer	21603	0,66	0,51
34	Vereniging SWV PO De Eem	21446	0,68	0,46
35	SWV Helmond-Peelland 30-08 PO	21645	0,7	0,43
36	Stg. Swv. Roosendaal-Moerdijk	21675	0,61	0,5
37	SWV PO De Kempen	21599	0,23	0,88
38	Stg. Samenwrk.verb. Po NOP-Urk	21637	0,53	0,52
39	Stichting SWV PO De Meierij	21457	0,7	0,34
40	Stg. PO Maastricht-Heuvelland	21625	0,63	0,41
41	Stg. Leerlingzorg PO Almere	21642	0,58	0,46
42	PPO regio Leiden	21668	0,6	0,44
43	Stg. Swv Kop van Noord Holland	21573	0,48	0,54
44	St. S.w.v. PO Lelystad-Dronen	21632	0,53	0,46
45	Best SWV Passend Ond.Eindhoven	21579	0,35	0,63
46	Stg SWV Ond op maat de Liemers	21459	0,71	0,24
47	Stichting Amstelronde	21428	0,55	0,39
48	SWV Passend Prim. Ond. G.O.	21592	0,73	0,2
49	St.SWV PO Duin en Bollenstreek	21680	0,47	0,45
50	Stichting Passenderwijs	21458	0,56	0,35
51	Stg. Swv Prim. Onderw. N-Limb.	21614	0,52	0,39
52	Stg. Passend Ond. 23-05	21612	0,52	0,38
53	Stichting SWV PO Friesland	21700	0,63	0,26
54	Ver. Samenw.verb. PO Drechtst.	21666	0,51	0,37
55	Samenw.verband PO A'dam Diemen	21631	0,61	0,28
56	Stichting SWV 23-02	21450	0,24	0,6
57	SWV PO Westelijke Mijnstreek	21681	0,48	0,36
58	Bestuur SWV PO	21460	0,44	0,38
59	SWV PO Zuidoost Utrecht	42649	0,52	0,29
60	St. S.w.v. Waterland PO (2706)	21440	0,4	0,42
61	St. Pass. Onderw. Z'meer 28-17	21682	0,55	0,25
62	Stg. SWV PPO D'chem	21586	0,26	0,51
63	Sam.werk.ver. pas. o. Drente	21583	0,32	0,44
64	Ver. SWV PPO Dordr.	21687	0,63	0,12
65	Ver. Ref. Passend Onderwijs	42638	0,43	0,31
66	Samenwerkingsverband 'Unita'	21695	0,45	0,28
67	SPPOH	21606	0,37	0,34
68	Onderwijscollectief PO2808	21628	0,36	0,33
69	STG SWV Stroomland PO 2507	21665	0,2	0,41



PO Samenwerkingsverbanden (POSWV)

Solvabiliteit I				
Nr	Naam	BG nr	2022	2023
70	Stg.Samenwerkingsverband 22-02	21600	0,27	0,32
71	Ver. Samenw.verband Utrecht PO	21610	0,38	0,2
72	Samenwerkingsverband Driegang	21588	0,31	0,22
73	Stg. Sam.werk.verband PO 20-01	21697	0,21	0,27
74	SWV PO Veld Vaart & Vecht	21704	0,11	0,25
75	SWV Twente Noord PO	21447	0,23	0,11
76	Ver. Betuws Prim. Pass. Ondrw.	21589	0,36	-0,06



PO Samenwerkingsverbanden (POSWV)

Spreiding: Solvabiliteit II 2023

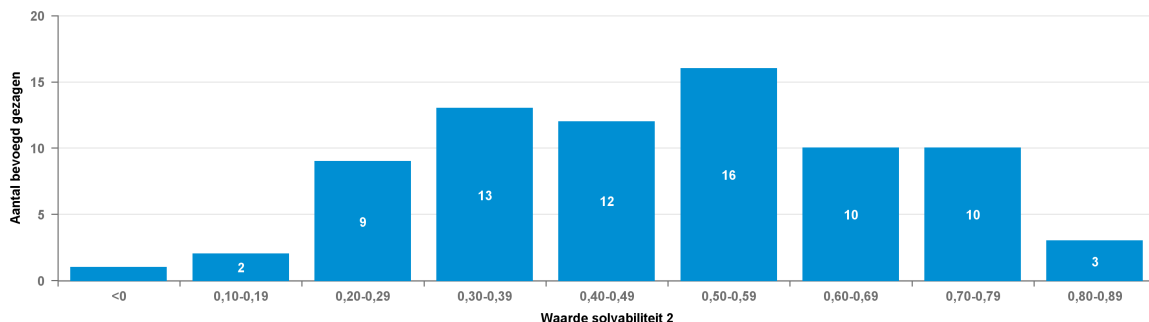

Spreiding: Solvabiliteit II 2022

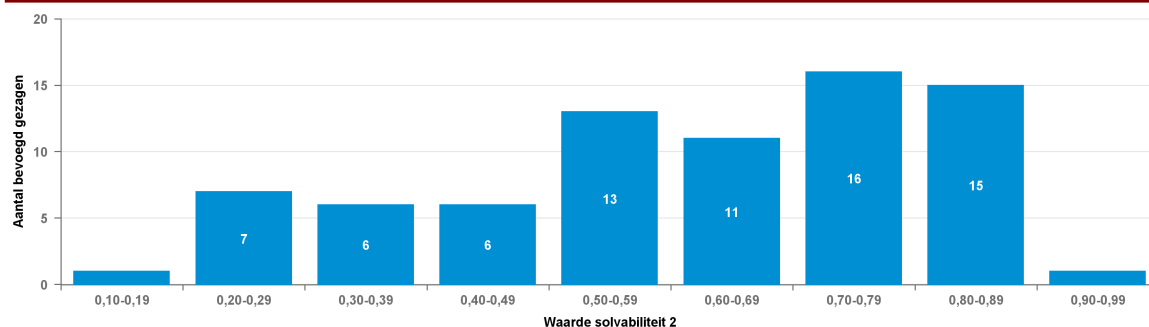

Solvabiliteit II

Nr	Naam	BG nr	2022	2023
1	Stg. SWV PPO Zeeuws-Vlaanderen	21438	0,88	0,83
2	SWV PO 31-02 Midden Limburg	21587	0,84	0,77
3	Stichting Kind op 1	21694	0,87	0,74
4	Sticht. S.w.v. PO Langstr. HA	21629	0,89	0,72
5	Stg. Passnd Onderw. Br. Wal PO	21664	0,79	0,8
6	Samenwerkingsverband PO 30.06	21649	0,82	0,77
7	Ver. Sam.wrk.verb. Profi Pendi	21648	0,84	0,75
8	Stichting Zeeluwe	21688	0,84	0,69
9	Stg. SWV PO Weert-Nederweert	21696	0,87	0,65
10	SWV PO Zuid-Kennemerland	21429	0,86	0,66
11	RSV Breda e.o. PO 30-03	21591	0,75	0,76
12	Stg. Onderwijs dat past	21677	0,76	0,73
13	STG. SWV Passend Wijs	21626	0,73	0,74
14	St SWV PO Midden Holland	21449	0,72	0,74
15	SWV PO Rijn & Gelderse Vallei	21689	0,8	0,65
16	Stg. SWV PO Rijnstreek	21699	0,85	0,57
17	SWV De Westfriese Knoop	21598	0,74	0,67
18	Stg. Sam.werk.verb. Plein 013	41543	0,81	0,57
19	Stg. S.w.v. PO 27-05 Zaanstrk	21590	0,83	0,55
20	Stg. SWV Noord-Kennemerland PO	21630	0,77	0,6
21	Sticht. Passend Onderwijs RiBA	42652	0,63	0,73
22	Stg. SWV PO Apeldoorn Pr. Ond.	21596	0,78	0,55



PO Samenwerkingsverbanden (POSWV)

Solvabiliteit II				
Nr	Naam	BG nr	2022	2023
23	SWV Primair Onderwijs Westland	42132	0,79	0,53
24	Stichting PPO Hoeksche Waard	21605	0,98	0,34
25	SWV Passend PO Rotterdam	42650	0,75	0,54
26	Stg. SWV Oost Achterhoek	21585	0,77	0,52
27	SWV IJssel/Berke	21609	0,82	0,47
28	SWV Aan den IJssel	21572	0,8	0,48
29	Stg. PPO Delft, Den Hoorn, LSPN	42647	0,67	0,57
30	Stichting SWV PO De Meerij	21457	0,77	0,47
31	Sine Limite	21455	0,59	0,62
32	Stg. SWV Passend Ond. IJmond	21602	0,52	0,68
33	Stg. Samenw. verb. PPO Parkstad	21580	0,71	0,49
34	SWV Passend Ond Haarlemmermeer	21603	0,66	0,53
35	Vereniging SWV PO De Eem	21446	0,69	0,48
36	SWV Helmond-Peelland 30-08 PO	21645	0,7	0,44
37	PPO regio Leiden	21668	0,63	0,51
38	Stg. Leerlingzorg PO Almere	21642	0,61	0,5
39	Stg. Swv. Roosendaal-Moerdijk	21675	0,61	0,5
40	SWV PO De Kempen	21599	0,23	0,88
41	Stg. PO Maastricht-Heuvelland	21625	0,64	0,41
42	Stg. Samenwrk. verb. Po NOP-Urk	21637	0,53	0,52
43	Stg. Swv Kop van Noord Holland	21573	0,48	0,54
44	St. S.w.v. PO Lelystad-Dronen	21632	0,54	0,46
45	Stg SWV Ond op maat de Liemers	21459	0,73	0,26
46	Best SWV Passend Ond. Eindhoven	21579	0,35	0,63
47	St. SWV PO Duin en Bollenstreek	21680	0,47	0,51
48	SWV Passend Prim. Ond. G.O.	21592	0,73	0,22
49	Samenwerkingsverband Driegang	21588	0,56	0,39
50	Stichting Amstelronde	21428	0,56	0,4
51	Stichting Passenderwijs	21458	0,58	0,36
52	St. S.w.v. Waterland PO (2706)	21440	0,48	0,46
53	Ver. Samenw. verb. PO Drechtst.	21666	0,53	0,39
54	Stg. Swv Prim. Onderw. N-Limb.	21614	0,52	0,39
55	Stichting SWV PO Friesland	21700	0,63	0,27
56	Stg. Passend Ond. 23-05	21612	0,52	0,38
57	Samenw. verband PO A'dam Diemen	21631	0,61	0,29
58	Ver. Ref. Passend Onderwijs	42638	0,5	0,39
59	SWV PO Westelijke Mijnstreek	21681	0,48	0,37
60	Stichting SWV 23-02	21450	0,24	0,6
61	Bestuur SWV PO	21460	0,44	0,38
62	St. Pass. Onderw. Z'meer 28-17	21682	0,55	0,26
63	SWV PO Zuidoost Utrecht	42649	0,52	0,29
64	Ver. SWV PPO Dordr.	21687	0,64	0,15
65	Stg. SWV PPO D'chem	21586	0,26	0,51
66	Sam.werk.ver. pas. o. Drente	21583	0,32	0,44
67	Samenwerkingsverband 'Unita'	21695	0,46	0,3
68	Onderwijscollectief PO2808	21628	0,38	0,36



PO Samenwerkingsverbanden (POSWV)

Solvabiliteit II				
Nr	Naam	BG nr	2022	2023
69	SPPOH	21606	0,38	0,35
70	STG SWV Stromenland PO 2507	21665	0,27	0,41
71	Ver. Samenw.verband Utrecht PO	21610	0,39	0,21
72	Stg.Samenwerkingsverband 22-02	21600	0,27	0,32
73	Stg. Sam.werk.verband PO 20-01	21697	0,21	0,27
74	SWV PO Veld Vaart & Vecht	21704	0,11	0,25
75	SWV Twente Noord PO	21447	0,23	0,11
76	Ver. Betuws Prim. Pass. Ondrw.	21589	0,36	-0,06



PO Samenwerkingsverbanden (POSWV)

Spreiding: Liquiditeit cr 2023

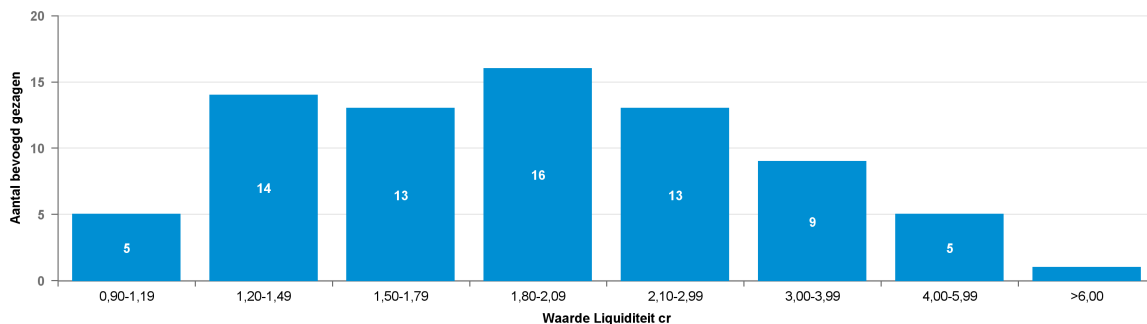

Spreiding: Liquiditeit cr 2022

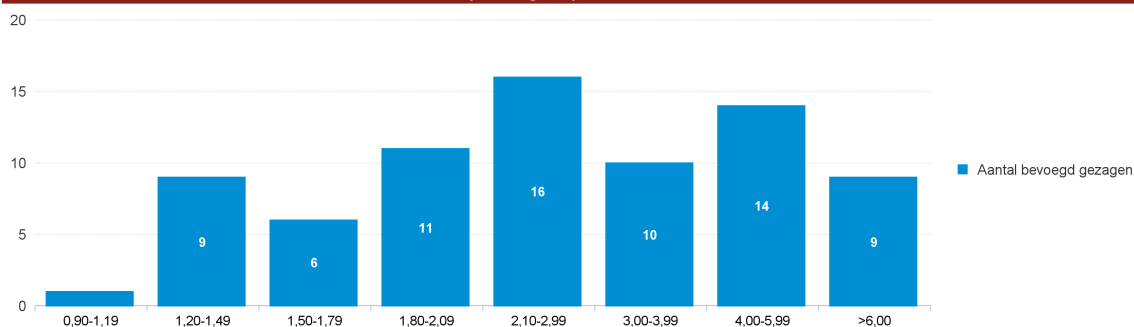

Liquiditeit cr				
Nr	Naam	BG nr	2022	2023
1	Stichting PPO Hoeksche Waard	21605	42,02	1,48
2	Stg. SWV PPO Zeeuws-Vlaanderen	21438	8,22	5,84
3	Sticht. S.w.v. PO Langstr. HA	21629	8,72	3,57
4	Stichting Kind op 1	21694	7,72	3,75
5	Stg. SWV PO Weert-Nederweert	21696	7,61	2,86
6	SWV PO 31-02 Midden Limburg	21587	6,16	4,25
7	SWV PO Zuid-Kennemerland	21429	6,91	2,94
8	Samenwerkingsverband PO 30.06	21649	5,35	4,22
9	Ver. Sam.wrk.verb. Profi Pendi	21648	5,79	3,76
10	Stg. Passnd Onderw. Br. Wal PO	21664	4,76	4,77
11	Stichting Zeeluwe	21688	6,18	3,17
12	SWV PO De Kempen	21599	1,29	7,92
13	Stg. SWV PO Rijnstreek	21699	6,46	2,29
14	RSV Breda e.o. PO 30-03	21591	3,96	4,44
15	Stg. S.w.v. PO 27-05 Zaanstrk	21590	5,84	2,21
16	Stg. Onderwijs dat past	21677	4,06	3,66
17	SWV PO Rijn & Gelderse Vallei	21689	4,89	2,8
18	Stg. Sam.werk.verb. Plein 013	41543	5,2	2,3
19	St SWV PO Midden Holland	21449	3,54	3,9
20	STG. SWV Passend Wijs	21626	3,62	3,79
21	SWV IJssel/Berkel	21609	5,26	1,8
22	Stg. SWV Noord-Kennemerland PO	21630	4,25	2,49
23	SWV Primair Onderwijs Westland	42132	4,63	2,09



PO Samenwerkingsverbanden (POSWV)

Liquiditeit cr				
Nr	Naam	BG nr	2022	2023
24	SWV De Westfriese Knoop	21598	3,72	2,97
25	Stg.SWV Oost Achterhoek	21585	4,38	2,08
26	Stg. SWV PO Apeldoorn Pr. Ond.	21596	4,33	2,04
27	Sticht. Passend Onderwijs RiBA	42652	2,63	3,57
28	SWV Aan den IJssel	21572	4,39	1,66
29	Stichting SWV PO De Meierij	21457	4,15	1,79
30	SWV Passend PO Rotterdam	42650	3,62	1,97
31	Stg.Samenw.verb. PPO Parkstad	21580	3,39	1,94
32	Stg. PPO Delft, Den Hoorn,LSPN	42647	2,99	2,26
33	SWV Helmond-Peelland 30-08 PO	21645	3,34	1,77
34	Stg. SWV Passend Ond. IJmond	21602	2,06	3
35	Sine Limite	21455	2,39	2,57
36	Vereniging SWV PO De Eem	21446	3,13	1,82
37	SWV Passend Ond Haarlemmermeer	21603	2,88	2,06
38	Stg SWV Ond op maat de Liemers	21459	3,56	1,31
39	SWV Passend Prim. Ond. G.O.	21592	3,55	1,1
40	Stg. Swv. Roosendaal-Moerdijk	21675	2,53	1,99
41	Stg. Leerlingzorg PO Almere	21642	2,51	1,92
42	Stg. PO Maastricht-Heuvelland	21625	2,74	1,67
43	PPO regio Leiden	21668	2,54	1,86
44	Best SWV Passend Ond.Eindhoven	21579	1,55	2,68
45	Stg. Samenwrk.verb. Po NOP-Urk	21637	2,13	2,07
46	Stg. Swv Kop van Noord Holland	21573	1,93	2,19
47	Stichting SWV PO Friesland	21700	2,68	1,34
48	St. S.w.v. PO Lelystad-Dronen	21632	2,15	1,84
49	Samenw.verband PO A'dam Diemen	21631	2,5	1,36
50	Stichting SWV 23-02	21450	1,31	2,52
51	St.SWV PO Duin en Bollenstreek	21680	1,85	1,97
52	Ver. SWV PPO Dordr.	21687	2,73	1,06
53	Stichting Amstelronde	21428	2,18	1,6
54	Stg. Swv Prim. Onderw. N-Limb.	21614	2,08	1,63
55	Stg. Passend Ond. 23-05	21612	2,07	1,62
56	Stichting Passenderwijs	21458	2,21	1,47
57	St. S.w.v. Waterland PO (2706)	21440	1,85	1,76
58	Ver. Ref. Passend Onderwijs	42638	1,99	1,6
59	St. Pass. Onderw. Z'meer 28-17	21682	2,23	1,34
60	SWV PO Westelijke Mijnstreek	21681	1,93	1,57
61	SWV PO Zuidoost Utrecht	42649	2,09	1,41
62	Ver. Samenw.verb. PO Drechtst.	21666	1,99	1,49
63	Bestuur SWV PO	21460	1,79	1,6
64	Samenwerkingsverband Driegang	21588	1,91	1,47
65	Stg. SWV PPO D'chem	21586	1,35	1,99
66	Sam.werk.ver. pas. o. Drente	21583	1,47	1,8
67	SPPOH	21606	1,6	1,52
68	STG SWV Stroomland PO 2507	21665	1,37	1,69
69	Stg.Samenwerkingsverband 22-02	21600	1,38	1,46



PO Samenwerkingsverbanden (POSWV)

Liquiditeit cr				
Nr	Naam	BG nr	2022	2023
70	Ver. Samenw.verband Utrecht PO	21610	1,58	1,19
71	Samenwerkingsverband 'Unita'	21695	1,54	1,21
72	Onderwijscollectief PO2808	21628	1,37	1,38
73	Stg. Sam.werk.verband PO 20-01	21697	1,26	1,36
74	Ver. Betuws Prim. Pass. Ondrw.	21589	1,54	0,93
75	SWV PO Veld Vaart & Vecht	21704	1,12	1,33
76	SWV Twente Noord PO	21447	1,27	1,1



PO Samenwerkingsverbanden (POSWV)

Spreiding: Rentabiliteit 2023

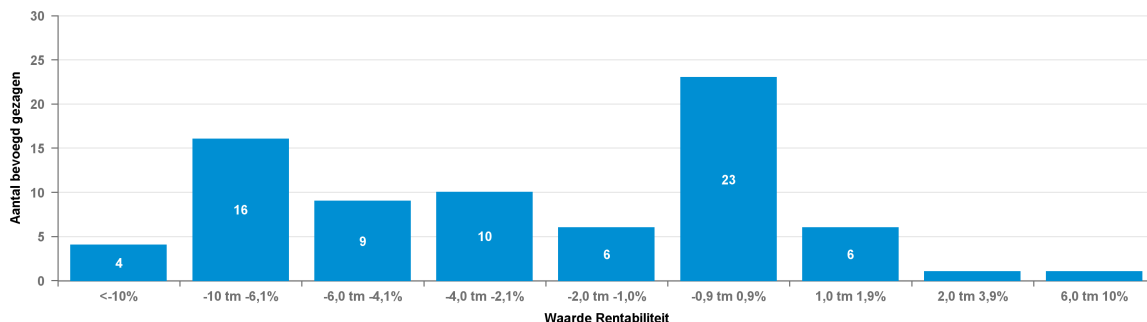

Spreiding: Rentabiliteit 2022

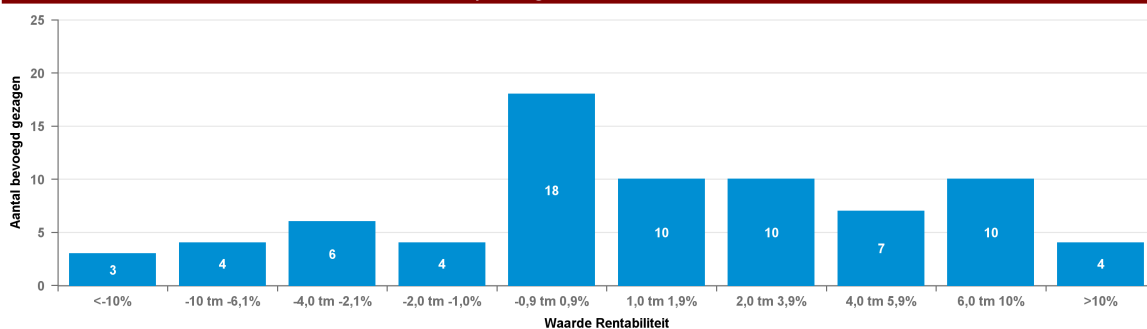

Rentabiliteit				
Nr	Naam	BG nr	2022	2023
1	Best SWV Passend Ond.Eindhoven	21579	0,0%	0,0%
2	Bestuur SWV PO	21460	12,4%	-4,7%
3	Onderwijscollectief PO2808	21628	-12,4%	0,8%
4	PPO regio Leiden	21668	7,8%	-4,3%
5	RSV Breda e.o. PO 30-03	21591	2,3%	-4,0%
6	Samenwerkingsverband Driegang	21588	-2,3%	0,5%
7	Samenwerkingsverband PO 30.06	21649	1,9%	-4,4%
8	Samenwerkingsverband 'Unita'	21695	-2,2%	-1,2%
9	Samenw.verband PO A'dam Diemen	21631	1,6%	-5,5%
10	Sam.werk.ver. pas. o. Drente	21583	0,1%	-0,1%
11	Sine Limite	21455	7,7%	1,3%
12	SPPOH	21606	3,2%	1,0%
13	Stg. Leerlingzorg PO Almere	21642	1,9%	-3,8%
14	Stg. Onderwijs dat past	21677	10,2%	-6,3%
15	Stg. Passend Ond. 23-05	21612	0,3%	0,9%
16	Stg. Passnd Onderw. Br. Wal PO	21664	-3,6%	-9,7%
17	Stg. PO Maastricht-Heuvelland	21625	-1,5%	-0,1%
18	Stg. PPO Delft, Den Hoon,LSPN	42647	1,4%	-2,8%
19	Stg.Samenwerkingsverband 22-02	21600	-0,2%	-0,6%
20	Stg. Samenwrk.verb. Po NOP-Urk	21637	-0,2%	-0,2%
21	Stg.Samenw.verb. PPO Parkstad	21580	-0,5%	-0,2%
22	Stg. Sam.werk.verband PO 20-01	21697	3,1%	0,1%
23	Stg. Sam.werk.verb. Plein 013	41543	3,5%	0,6%



PO Samenwerkingsverbanden (POSWV)

Rentabiliteit				
Nr	Naam	BG nr	2022	2023
24	Stg. Swv Kop van Noord Holland	21573	-7,9%	-1,3%
25	Stg. SWV Noord-Kennemerland PO	21630	10,2%	-3,7%
26	Stg SWV Ond op maat de Liemers	21459	5,7%	-5,6%
27	Stg.SWV Oost Achterhoek	21585	-1,4%	-1,5%
28	Stg. SWV Passend Ond. IJmond	21602	3,9%	0,1%
29	STG. SWV Passend Wijs	21626	10,7%	1,3%
30	Stg. S.w.v. PO 27-05 Zaanstrk	21590	9,3%	-9,1%
31	Stg. SWV PO Apeldoorn Pr. Ond.	21596	6,8%	-6,3%
32	Stg.SWV PO Rijnstreek	21699	2,8%	-8,7%
33	Stg. SWV PO Weert-Nederweert	21696	9,3%	-15,9%
34	Stg. SWV PPO D'chem	21586	-1,5%	0,0%
35	Stg. SWV PPO Zeeuws-Vlaanderen	21438	5,2%	-7,2%
36	Stg. Swv Prim. Onderw. N-Limb.	21614	-0,6%	-0,7%
37	Stg. Swv. Roosendaal-Moerdijk	21675	6,0%	1,0%
38	STG SWV Stromenland PO 2507	21665	4,3%	3,8%
39	Stichting Amstelronde	21428	3,4%	-3,6%
40	Stichting Kind op 1	21694	4,1%	1,2%
41	Stichting Passenderwijs	21458	-0,5%	0,1%
42	Stichting PPO Hoeksche Waard	21605	0,2%	-19,2%
43	Stichting SWV 23-02	21450	-0,9%	0,1%
44	Stichting SWV PO De Meerij	21457	1,1%	-7,3%
45	Stichting SWV PO Friesland	21700	1,5%	-1,3%
46	Stichting Zeeluwe	21688	1,0%	-7,2%
47	Sticht. Passend Onderwijs RiBA	42652	0,9%	1,2%
48	Sticht. S.w.v. PO Langstr. HA	21629	-3,4%	-7,9%
49	St. Pass. Onderw. Z'meer 28-17	21682	0,2%	-8,1%
50	St.SWV PO Duin en Bollenstreek	21680	-7,3%	-0,4%
51	St. S.w.v. PO Lelystad-Dronen	21632	2,2%	-1,8%
52	St SWV PO Midden Holland	21449	-8,4%	6,4%
53	St. S.w.v. Waterland PO (2706)	21440	3,7%	0,1%
54	SWV Aan den IJssel	21572	4,6%	-6,6%
55	SWV De Westfriese Knoop	21598	-2,8%	-0,6%
56	SWV Helmond-Peelland 30-08 PO	21645	-0,2%	0,1%
57	SWV IJssel/Berke	21609	-12,9%	-6,7%
58	SWV Passend Ond Haarlemmermeer	21603	0,4%	-3,4%
59	SWV Passend PO Rotterdam	42650	0,6%	-6,5%
60	SWV Passend Prim. Ond. G.O.	21592	-7,0%	-19,8%
61	SWV PO 31-02 Midden Limburg	21587	4,4%	-3,1%
62	SWV PO De Kempen	21599	0,0%	0,0%
63	SWV PO Rijn & Gelderse Vallei	21689	-1,9%	-6,3%
64	SWV PO Veld Vaart & Vecht	21704	1,7%	0,3%
65	SWV PO Westelijke Mijnstreek	21681	-14,2%	-2,1%
66	SWV PO Zuid-Kennemerland	21429	6,7%	-2,2%
67	SWV PO Zuidoost Utrecht	42649	4,7%	-6,8%
68	SWV Primair Onderwijs Westland	42132	7,4%	-11,0%
69	SWV Twente Noord PO	21447	1,8%	-1,9%



PO Samenwerkingsverbanden (POSWV)

Rentabiliteit				
Nr	Naam	BG nr	2022	2023
70	Ver. Betuws Prim. Pass. Ondrw.	21589	-3,9%	-3,3%
71	Vereniging SWV PO De Eem	21446	6,7%	-4,3%
72	Ver. Ref. Passend Onderwijs	42638	-0,6%	-0,2%
73	Ver. Samenw.verband Utrecht PO	21610	1,6%	-5,4%
74	Ver. Samenw.verb. PO Drechtst.	21666	3,2%	-5,9%
75	Ver. Sam.wrk.verb. Profi Pendi	21648	7,6%	-5,6%
76	Ver. SWV PPO Dordr.	21687	-0,7%	-6,9%



PO excl. samenwerkingsverbanden (PO_EXCL)

Balans

* EUR miljoen

	2019		2020		2021		2022		2023	
Vaste Activa										
Immateriële vaste activa	0,4	0,0%	0,4	0,0%	0,3	0,0%	0,4	0,0%	0,5	0,0%
Materiële vaste activa	1688,4	30,5%	1764,5	31,7%	1837,4	30,2%	1988,1	29,2%	2195,4	30,1%
Financiële vaste activa	210,2	3,8%	200,0	3,6%	166,4	2,7%	149,4	2,2%	173,9	2,4%
Totaal van vaste activa	1899,1	34,3%	1964,9	35,3%	2004,2	32,9%	2138,0	31,4%	2369,8	32,5%
Voorraden	0,1	0,0%	0,1	0,0%	0,1	0,0%	0,1	0,0%	0,1	0,0%
Vorderingen	851,3	15,4%	866,0	15,6%	871,5	14,3%	492,4	7,2%	572,2	7,8%
Effecten	34,0	0,6%	36,5	0,7%	43,7	0,7%	36,4	0,5%	42,3	0,6%
Liquide middelen	2752,5	49,7%	2692,3	48,4%	3166,4	52,0%	4145,6	60,9%	4314,9	59,1%
Totaal van vlottende activa	3637,9	65,7%	3594,8	64,7%	4081,6	67,1%	4674,5	68,6%	4929,5	67,5%
Totaal van activa	5537,0	100,0%	5559,8	100,0%	6085,8	100,0%	6812,5	100,0%	7299,2	100,0%
Passiva										
Eigen vermogen	3312,5	59,8%	3097,8	55,7%	3552,3	58,4%	3834,7	56,3%	3844,5	52,7%
Aandeel in het groepsvermogen dat niet aan de rechtspersoon toekomt	0,0	0,0%	0,0	0,0%	2,0	0,0%	5,6	0,1%	6,6	0,1%
Voorzieningen	781,2	14,1%	848,1	15,3%	920,5	15,1%	1030,9	15,1%	1147,7	15,7%
Langlopende schulden	127,5	2,3%	128,0	2,3%	108,8	1,8%	103,9	1,5%	97,2	1,3%
Kortlopende schulden	1314,8	23,7%	1485,9	26,7%	1502,2	24,7%	1837,4	27,0%	2202,5	30,2%
Totaal van passiva	5537,0	100,0%	5559,8	100,0%	6085,8	100,0%	6812,5	100,0%	7298,5	100,0%



PO excl. samenwerkingsverbanden (PO_EXCL)

Baten en Lasten

* EUR miljoen

Baten	2019		2020		2021		2022		2023	
Rijksbijdragen	10606,0	93,5%	10910,7	93,3%	11886,0	94,4%	13156,0	94,7%	14014,2	94,2%
Overige overheidsbijdragen en-subsidies	312,3	2,8%	359,0	3,1%	272,8	2,2%	269,8	1,9%	308,5	2,1%
College-, cursus-, les- en examengelden	0,0	0,0%	0,0	0,0%			0,0	0,0%	0,0	0,0%
Baten werk in opdracht van derden	10,7	0,1%	11,0	0,1%	7,3	0,1%	9,8	0,1%	37,0	0,2%
Overige baten	414,6	3,7%	413,2	3,5%	427,5	3,4%	449,5	3,2%	525,0	3,5%
Totaal van baten	11343,6	100,0%	11694,0	100,0%	12593,5	100,0%	13885,1	100,0%	14884,8	100,0%
Lasten	2019		2020		2021		2022		2023	
Personeelslasten	9109,2	81,6%	9808,8	82,4%	9935,8	82,1%	11220,6	82,6%	12354,8	82,5%
Afschrijvingen op immateriële en materiële vaste activa	279,7	2,5%	291,6	2,5%	297,9	2,5%	316,4	2,3%	337,2	2,3%
Huisvestingslasten	778,5	7,0%	821,0	6,9%	827,5	6,8%	888,2	6,5%	1009,8	6,7%
Overige lasten	988,1	8,9%	973,0	8,2%	1038,3	8,6%	1153,4	8,5%	1264,1	8,4%
Doorbetalingen aan schoolbesturen	4,9	0,0%	3,2	0,0%	3,1	0,0%	3,9	0,0%	3,4	0,0%
Verstrekke subsidies					0,0	0,0%	0,0	0,0%	0,0	0,0%
Totaal van lasten	11160,3	100,0%	11897,6	100,0%	12102,6	100,0%	13582,5	100,0%	14969,4	100,0%
Totaal van saldo baten en lasten	183,3		-203,6		490,9		302,6		-84,6	
Gerealiseerde herwaardering	0,0		0,0		0,1		0,0		0,4	
Financiële baten en lasten					-6,5					
Financiële baten	11,5		7,0		5,2		0,8		93,0	
Financiële lasten	5,5		8,9		11,7		17,6		4,0	
Totaal van resultaat voor belastingen	189,2		-205,5		484,5		285,8		4,7	
Belastingen	0,3		0,2		0,4		0,3		1,2	
Resultaat uit deelnemingen	0,0		0,0		0,0		0,1		0,1	
Totaal van resultaat na belastingen	188,9		-205,8		484,2		285,5		3,6	
Aandeel in het geconsolideerde resultaat dat niet aan de rechtspersoon toekomt	0,0		0,0		0,0		0,0			
Nettoresultaat na belastingen	188,9		-205,8		484,2		285,5		3,6	



PO excl. samenwerkingsverbanden (PO_EXCL)

Spreiding: Solvabiliteit I 2023

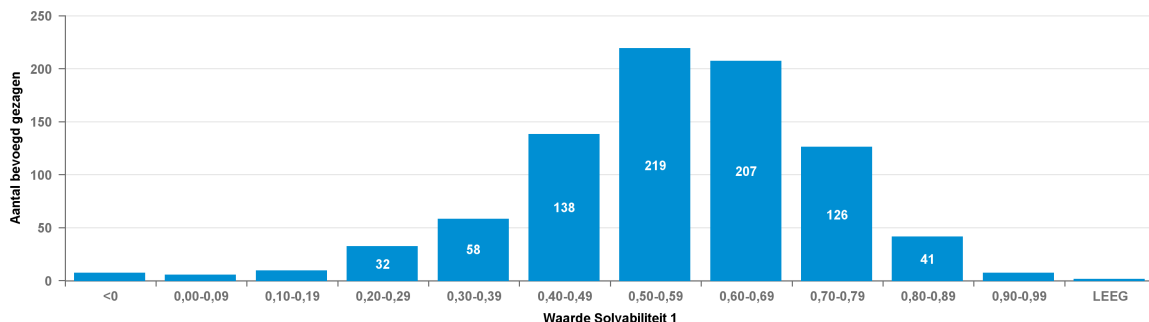

Spreiding: Solvabiliteit I 2022

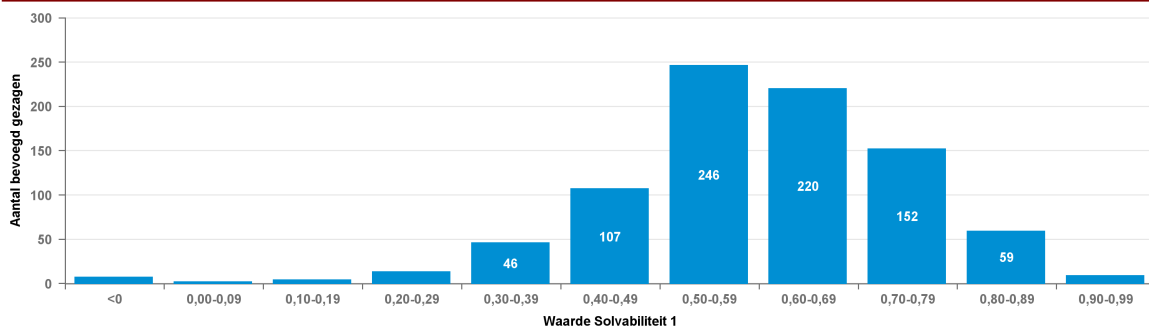

Solvabiliteit I

Nr	Naam	BG nr	2022	2023
1	Ver. PC Bo te Morra-Lioessens	30330	0,93	0,93
2	VG So Laag Zuthem, Gem. Raalte	41861	0,9	0,92
3	Chr. Ver. Prim.Ond. op Tersch.	92899	0,9	0,9
4	V.P.C.O. Alteveer/Kerkenveld	60829	0,91	0,9
5	Ver. v PCO 'Het Mosterdzaadje'	86464	0,91	0,89
6	Ver. 'Scholen met de Bijbel'	34893	0,89	0,91
7	Ver. Prot. BO Hollandscheveld	40655	0,9	0,89
8	Ver Stg Insth Smdb	91079	0,87	0,9
9	St. L.O. aan Var. Kind. (LOVK)	41519	0,89	0,87
10	Ver. P.C. B.o. te Beezerveld	99672	0,89	0,87
11	Stichting Rijdende School	40470	0,9	0,87
12	Stg SwV PO West-Friesland	42755	0,87	0,88
13	C.N.S. Ommerkanaal	36063	0,87	0,87
14	Ver. Stg. School met de Bijbel	84215	0,86	0,88
15	BC Master Frankeskoalle	13839	0,88	0,85
16	V. Laat de kind. tot Mij komen	22622	0,87	0,86
17	Ver. S&I en. Chr. Sch. te Oene	36778	0,88	0,85
18	Stichting Matthijsje	20210	0,84	0,88
19	St. Chr. Onderw. De Roerganger	99711	0,85	0,86
20	Stg. Epilepsie Instell. Ned.	85775	0,84	0,84
21	Ver. Oecumen. Onderw. in Maarn	30015	0,84	0,84
22	Ver Sch EBG Amsterdam	40189	0,87	0,8
23	Ver. St. Scholen met de Bijbel	47685	0,79	0,88



PO excl. samenwerkingsverbanden (PO_EXCL)

Solvabiliteit I				
Nr	Naam	BG nr	2022	2023
24	Stg. voor Chr. B.o. De Greiden	42604	0,87	0,8
25	Vereniging De Olijfboom	21478	0,84	0,83
26	Ver. vr Chr. Nat. Basisonderw.	33853	0,86	0,8
27	Ver. interconfession. onderw.	40804	0,87	0,79
28	Ver. Stg. School met de Bijbel	37857	0,84	0,82
29	Ver. tt St.&Instandh. S.m.d.B.	32072	0,84	0,81
30	VCORG te Zwijndrecht	43175	0,83	0,81
31	St. Chr. Sp.-/Voortg. Ond. Nop	84202	0,83	0,81
32	Chr Schoolvereniging Wapenveld	92626	0,82	0,81
33	Ver. St./Inst.houd. SmdB Bo GG	75064	0,81	0,82
34	Ver v Prot Chr Basisonderwijs	83267	0,71	0,91
35	Ver. Bas.ond. Geref. Grondslag	25833	0,83	0,8
36	Stichting Koninklijke Visio	42536	0,8	0,82
37	Fides	87205	0,87	0,75
38	Stg. Kathol. Onderw. Breukelen	42564	0,79	0,84
39	Ver. Bev. C. Nat. ond. Hollum	27340	0,82	0,8
40	Ver. Sch. met de Bijbel N'loos	89012	0,77	0,84
41	Daniel de Brouwerschool	30605	0,82	0,79
42	Ver Stg SmB Gr Ammers Langerak	42559	0,8	0,82
43	Ver. een School met de Bijbel	30967	0,88	0,73
44	Ver Chr Inst Gr v Pr	35218	0,83	0,79
45	Stg. Basisonderw. Ger. Gr.slag	34919	0,83	0,78
46	BC Openb BO Ameland	13878	0,83	0,78
47	Schoolvereniging G.G. Kampen	43824	0,8	0,81
48	TRIADÉ St. Kath. prim. onderw.	40987	0,8	0,8
49	Hilversumse Schoolvereniging	96266	0,82	0,78
50	Herman Broerenstichting	38209	0,81	0,79
51	Vereniging Nieuwe School Edam	82838	0,86	0,73
52	Stg. Best. RK Sch. Schalkhaar	53730	0,8	0,8
53	SOPOGO	41502	0,82	0,78
54	Ver. Wilhelminascholen	36349	0,81	0,78
55	Ver. Prot. Chr. Basisonderwijs	81433	0,76	0,82
56	Stichting De Hoeksteen	53197	0,8	0,79
57	Sticht. Islam. Scholen Helmond	31088	0,86	0,72
58	Sticht. Verstreck. Basisond.	42980	0,8	0,79
59	Ver. Ond. op Reform. Grondsl.	47867	0,81	0,77
60	Stg. Interconf. BO R'dam eo	40269	0,82	0,76
61	Stichting Gabriël	74127	0,81	0,77
62	Stichting IBPL	40307	0,78	0,79
63	Stg. Jenapl. B.s. Vlinderbos	40281	0,79	0,78
64	Geref. Schoolver. Westerniel.	37038	0,83	0,73
65	Ver. Evang. Het Mosterdzaadje	84787	0,77	0,79
66	Stg. Scholen met Bijbel Betuwe	41827	0,76	0,8
67	VGPO Nrd Nederl. NoorderBasis	42607	0,76	0,8
68	Stg. Kathol. Onderw. Raamsdonk	43825	0,79	0,77
69	Stg. Isl. Schol. Rijn en Gouwe	31118	0,75	0,8



PO excl. samenwerkingsverbanden (PO_EXCL)

Solvabiliteit I				
Nr	Naam	BG nr	2022	2023
70	Stichting Escalda Scholen	41637	0,79	0,77
71	Ned.Geref. Schoolver. Kampen	61661	0,78	0,78
72	Instituut Coolsma	83786	0,78	0,77
73	Stg. Chr.Onderw. Twenterand eo	61751	0,79	0,76
74	Ver. v. P-C B.o. te Vroomshoop	99594	0,77	0,78
75	Ver. P-C Basisonderw. te Beesd	30889	0,67	0,88
76	Ver. Stg. Herv. Schol. Rouveen	90637	0,77	0,78
77	Stg. Rehobothschool Uddel	35297	0,79	0,76
78	V. st.&i.st.h. sch. m. Bijbel	31032	0,79	0,75
79	Stichting VCISO	84332	0,79	0,75
80	Stg v Chr-ref po 'De Planthof'	42794	0,79	0,75
81	St. Montessori-onderw. ZO Ned.	41167	0,77	0,77
82	Ver. Montessorisch. Bilthoven	36817	0,78	0,76
83	Ver. Chr. Onderw. Haren/Onnen	61829	0,79	0,74
84	Stg. v. Kath. Onderw. Aalsm.	28849	0,79	0,74
85	Ante, stg. v. openb.- & s.w.s.	41813	0,79	0,74
86	Chr Geref Sch Ver	91118	0,75	0,78
87	Ver. School Evang. Broedergem.	29577	0,78	0,74
88	Stg. Bijzond. Scholen voor OAG	40753	0,77	0,76
89	Stg. Sch. SOOG id Gem. Dronen	61778	0,79	0,74
90	Stg. Neutr. Onderw. Wilhelmina	38169	0,77	0,76
91	Stichting Aquila	62181	0,79	0,73
92	Ver t Stg Insth Sch	23948	0,76	0,76
93	Ver. Prot. Chr. B.O. Rheden	40843	0,8	0,72
94	Ver. verstr. ond. ger. grndslg	46021	0,82	0,7
95	Stg. Kath. Prim. Ond. R'daal	74154	0,74	0,77
96	V.t.s. & i.g. scholen, OGG Ede	42541	0,75	0,77
97	Ver. School met de Bijbel	87998	0,75	0,76
98	Ver. Willem de Zwijgerschool	72100	0,76	0,75
99	Stg. R.K. Mytylsch. Roosendaal	75778	0,77	0,74
100	Stichting SMART Limburg	41891	0,78	0,73
101	Stichting Oarsprong	42754	0,77	0,74
102	Amersfoortse Schoolvereniging	25156	0,76	0,75
103	Stg. Openb. B.s. de Regenboog	41844	0,76	0,75
104	Ver. Stg. Scholen Bijbel	32202	0,75	0,76
105	V.C.N. Schoolonderw. Staphorst	36831	0,77	0,73
106	Vereniging v. PCBO de Schakel	81030	0,81	0,7
107	Stg. voor PCSO & VSO Kampen eo	86971	0,76	0,74
108	Stg. Interc. PC RK Bo Naarden	40720	0,85	0,65
109	Stichting P.C.O te Ermelo	76819	0,74	0,76
110	Stichting Aves	40662	0,77	0,73
111	Christ. Schoolveren. 'Obadja'	32813	0,75	0,75
112	Stg. R.K. Onderwijs Aerdenhout	72242	0,76	0,73
113	Ver. bevordering Chr. Onderw.	83019	0,77	0,71
114	Ver. Chr. Ond. Ref. Grondslag	57969	0,73	0,75
115	Ver. Verstr. BO op R. Grondsl.	29473	0,73	0,76



PO excl. samenwerkingsverbanden (PO_EXCL)

Solvabiliteit I				
Nr	Naam	BG nr	2022	2023
116	Ver. Stg. Chr. Scholen Wekerom	40887	0,79	0,69
117	Ver. tot het verstr. van bo/rg	23545	0,76	0,73
118	Stg. De Hoeksche Sch., opvo HW	41444	0,74	0,74
119	Stg. Scholen v/h Rozenkruis	30013	0,71	0,77
120	De Stroming	41239	0,74	0,73
121	Ver. Basisond. te Hulshorst	86802	0,7	0,78
122	St. Reform. Onderw. Woerden eo	43188	0,77	0,7
123	Stichting WijWijzer scholen	40775	0,76	0,71
124	Stg. Kindergem.sch. Schweitzer	42330	0,74	0,72
125	Herv. Ver. Chr. Ow IJsselm.	44318	0,76	0,71
126	Stg. Algemeen B.o. Rijnwaarden	30824	0,75	0,71
127	Stg. Geref. Grondsl. in Zeel.	84151	0,73	0,73
128	CBO MEILÂN	42540	0,76	0,7
129	Ver.Sch. md Bijbel, Geref.Gr.	76715	0,73	0,73
130	Stichting Viviani	41551	0,76	0,7
131	Stg. Onderw. Geref. Grondslag	50299	0,73	0,73
132	Stg Instandhouding Scholen	49844	0,76	0,69
133	Stichting De Korenburg	41463	0,76	0,7
134	Stg. Kath. Onderw. Achterveld	65768	0,69	0,76
135	Stg. Samenwerk.sch. Riv.wijk	42594	0,79	0,66
136	Stg. Christ. Bo in Nw Fryslf'n	42656	0,74	0,72
137	Stg Geref Basisschool Benjamin	36336	0,73	0,73
138	Leeuwarder Schoolvereniging	35504	0,75	0,7
139	Verion PC Ondw Wierden Enter	92951	0,73	0,72
140	Ver. bo ger. grondsl. Yerseke	42836	0,72	0,72
141	Nicolaas-Stichting	73724	0,72	0,72
142	Stg. Kath. Onderwijs Ginneken	32203	0,7	0,74
143	Ver. Scholen md Bijbel De Valk	47438	0,75	0,69
144	Godelinde Schoolvereniging	96292	0,73	0,71
145	Stg. Kathol. Onderw. De Streek	28563	0,75	0,69
146	Stg. 'Ieder kind tellt' C.P.O.	85600	0,67	0,76
147	Ver. Stg./school met de Bijbel	38351	0,7	0,73
148	Chr. Schoolver. Amsterdam-Zuid	81810	0,72	0,72
149	Stichting Samenwerkingschool	30742	0,69	0,74
150	D.V. DV Oldenbarneveldsch. abo	97176	0,69	0,74
151	Ver. verstr. cbo op r.g. A.&M.	46697	0,67	0,76
152	't Blokhuus	63039	0,75	0,68
153	Ver. Prot. Chr. Onderw. Rhenen	23337	0,73	0,69
154	St. Samenw. Basissch. Alkemade	40969	0,76	0,66
155	Sch Best J Calvijnsschool	48933	0,71	0,72
156	Ver. 'Een School met de Bijb.'	44175	0,71	0,71
157	Ver. Basisond. Sprang-Capelle	84827	0,72	0,7
158	Ver. onderwijs Geref. Grondsl	29823	0,71	0,71
159	Kerk. Lich. Ger. Gem Barneveld	41884	0,73	0,69
160	Sticht. Sam.werk. Nieuwegein	77651	0,72	0,7
161	Stichting Wijzer aan de Amstel	40581	0,73	0,69



PO excl. samenwerkingsverbanden (PO_EXCL)

Solvabiliteit I				
Nr	Naam	BG nr	2022	2023
162	ALLURE, Stg. openb. prim. ond.	41421	0,8	0,62
163	Stichting KPO Sint Antonius	41233	0,78	0,64
164	Ver. Prot. Chr. Basond. V'veen	92210	0,71	0,71
165	Stichting Onderwijs Kruisland	39534	0,66	0,75
166	Stg. Herv. Sch. te Voorthuis.	30673	0,72	0,7
167	Ver Stg Insth Ned Herv	20243	0,73	0,68
168	Stichting Prohles	40508	0,77	0,65
169	Ver. voor Prot. Chr. Onderw.	41343	0,7	0,72
170	Ver v BSO Gooiland	34230	0,67	0,74
171	Stichting PCO Accrete	41270	0,72	0,69
172	St. Alg. Basisonderw. Comenius	36440	0,72	0,69
173	Stg. Kath. Scholen Oegstgeest	75206	0,73	0,68
174	Stg voor PC Ond. Holten	83696	0,72	0,69
175	Stichting PriMA	41843	0,74	0,66
176	Stichting Elan	42687	0,74	0,66
177	Ver. P.C. B.o. Ferwerderadeel	40789	0,73	0,67
178	SCPOZD	41196	0,68	0,72
179	Ver. ond. Geref. grondslag	31280	0,72	0,68
180	Ver. Montessorisch. Wassenaar	98255	0,73	0,66
181	Ver. Prot. Chr. Ond. Rijssen	77196	0,7	0,7
182	Stg. PCBO Smallerland e.o.	40342	0,73	0,66
183	Stichting Kentalis Onderwijs	54679	0,72	0,68
184	Ver. Verstr. Ow Ger. Grondsl.	25196	0,69	0,7
185	Ver. School md Bijbel Stolwijk	40535	0,76	0,63
186	Stg. Prim. Onderw. Achterhoek	50844	0,71	0,68
187	Ver. Chr. Onderw. Hoeksche Waard	30133	0,69	0,69
188	Stg. Nutsscholen Aalst-Waalre	94251	0,71	0,68
189	St. Openbaar Onderw. ad Amstel	41781	0,75	0,63
190	Stichting Edu-Ley	31267	0,7	0,68
191	Sticht. schoolbestuur Laetare	38235	0,68	0,7
192	Ver De Flevoschool te Huizen	96409	0,69	0,69
193	Onderwijsstichting De Wijnberg	85581	0,71	0,67
194	Ver. Basisond. te Notter-Zuna	63091	0,9	0,48
195	Stg. Samenw. sch. Kranenburg eo	60686	0,68	0,69
196	Stg. Prof. Fritz Redtschool	48856	0,67	0,7
197	mijnplein, stg. bpo in Salland	40894	0,7	0,67
198	Sticht. Openbaar PO Hoogeveen	42557	0,69	0,68
199	Ver. verstr. OoG g.s. Borssele	31890	0,76	0,61
200	Ver. CO op RG te Barendrecht	43383	0,69	0,67
201	Stichting Emiliusschool	82253	0,72	0,64
202	V. v. pr.-chr. pr. ond. TriVia	41439	0,67	0,7
203	Stg. Prot.-Christ. Bas. onderw.	41316	0,68	0,69
204	Stichting Trigoon	42635	0,7	0,67
205	Stg Kath & Opb Onderwijs	40745	0,71	0,65
206	LOGOS Stg. Prot. Chr. Onderw.	41396	0,7	0,66
207	Ver. Chr. Prim. Onderw. Reform. Gr.	30700	0,68	0,68



PO excl. samenwerkingsverbanden (PO_EXCL)

Solvabiliteit I				
Nr	Naam	BG nr	2022	2023
208	Stichting Zaan Spec. Onderwijs	41852	0,7	0,66
209	Ver. t/h Verstr. SO Ref.gr.sl.	92067	0,69	0,67
210	VCPOZ	42724	0,71	0,65
211	De Vlissingse Schoolvereniging	40340	0,79	0,57
212	Stg. Kathol. Onderw. Wassenaar	68329	0,67	0,69
213	Noordkwartier CPO	41558	0,71	0,65
214	Edese Schoolvereniging	33151	0,68	0,67
215	Stg. Prot.Chr. BO Baarn-Soest	41242	0,67	0,69
216	Stg. Mij. Nut van 't Algemeen	40964	0,71	0,64
217	Vereniging Hofdijkschool	37233	0,68	0,67
218	Ver. Jenaplanonderw. Oudewater	20252	0,69	0,66
219	Stg Samenlevingsscholen	42788	0,69	0,65
220	Stichting 'Het Driespan'	41200	0,63	0,72
221	Stichting Uniek	41978	0,69	0,65
222	Stichting CSBO-Sneek	85321	0,71	0,64
223	Stichting Noor	40077	0,69	0,65
224	Stg. PC Basis-/Orthop. Onderw.	47595	0,67	0,67
225	OCTHO, Stg. Openb. Prim. Ond.	41842	0,7	0,65
226	Sticht. Islam. Scholen El-Amal	40400	0,73	0,61
227	Stichting Casa School	42579	0,66	0,68
228	Stichting Alterius	41821	0,68	0,66
229	Stichting De Vlinder	30198	0,6	0,74
230	Ver Stg Insth School	29056	0,74	0,59
231	Ver. Stg./lh Scholen md Bijbel	72386	0,68	0,66
232	Ver. Chr. Onderw. Ref. Gr.slag	78197	0,7	0,64
233	Vereniging Rehoboth	53015	0,65	0,68
234	Stichting IJmare	41375	0,7	0,64
235	Ver. verstr. basisonderw. G.G.	44071	0,73	0,6
236	Stichting De Waarden	41782	0,69	0,65
237	Stg. Kathol. Onderw. Maasland	62778	0,7	0,64
238	Stichting Spaarnesant	41853	0,69	0,65
239	Stg ICOB	76910	0,64	0,69
240	Ver. Chr. Ond. Ref. Grondsl.	20183	0,66	0,66
241	SCPO Lelystad	60985	0,66	0,66
242	Stg. Chr. SBO Leeuwarden	40636	0,67	0,66
243	Stichting Zonova	41716	0,7	0,62
244	Stichting Poolsterscholen	42561	0,64	0,68
245	Stg. Chr. BO Reform. Grondsl.	41803	0,67	0,65
246	Stg. Kath. Bas.ond. Meijbloem	74868	0,63	0,7
247	Stg. 'Tobiasschool Amsterdam'	84463	0,67	0,65
248	Stichting Adelante Onderwijs	74803	0,57	0,76
249	Stichting De Tjongerwerven CPO	41282	0,68	0,64
250	Schoolveren. 'Agatha Snellen'	33268	0,65	0,67
251	St. Alg. Bijz. Onderw. H'stede	30701	0,6	0,72
252	Lowys Porquinstichting	40517	0,67	0,65
253	St. Openb. Prim. Ond.ws W'naar	41829	0,75	0,57



PO excl. samenwerkingsverbanden (PO_EXCL)

Solvabiliteit I				
Nr	Naam	BG nr	2022	2023
254	Stichting Kolom	77690	0,66	0,66
255	Stg SchOOL	42552	0,65	0,67
256	Stichting Verderwijs	42631	0,69	0,63
257	ZOK GG Tricht-Geldermalsen	42760	0,66	0,66
258	Ver. Instandh. Scholen Bijbel	46060	0,67	0,65
259	Stichting Goud	41261	0,66	0,65
260	Stg. de Amsterdamse Mont.sch.	48622	0,72	0,6
261	Ver. Pr. Chr. BO Duinoordsch.	31227	0,76	0,56
262	St. Sp. Ow & V.S.O. op G. G.	84515	0,77	0,55
263	Stichting Volare	62129	0,81	0,51
264	SPON	41417	0,67	0,64
265	Stg. Talent, Hoorn	41772	0,66	0,65
266	Stg. Bas.sch. Icarus Heemstede	40284	0,65	0,66
267	Ver. Montessorisch. Waalsdorp	95746	0,66	0,64
268	Stg. Proceon v. PCO ih Gooi eo	75753	0,66	0,65
269	Stichting Nutsscholen Breda	40637	0,67	0,63
270	Hallsche Schoolvereniging	33957	0,55	0,76
271	Ver. Stg. Scholen Bijbel	38650	0,68	0,62
272	Albero, stg. op de Bevelanden	41582	0,65	0,65
273	Stg. Onderw. St. Willibrordus	53406	0,65	0,65
274	Ver. Stg. Scholen met Bijbel	33645	0,66	0,64
275	Stg. INNOVO - Onderw. op Maat	41506	0,66	0,64
276	Ver. tot St.&Inst.hd. S.m.d.B.	81979	0,67	0,63
277	Stg. Ger. Onderwijs Barneveld	40419	0,68	0,62
278	Stichting Freinetschool Heiloo	84489	0,72	0,58
279	Stg. V'schotense Openb. School	42542	0,66	0,64
280	Groenekanse Sch.ver. Nijepoort	79952	0,67	0,62
281	Ver. Prot./Chr. Prim. Onderw.	41898	0,67	0,63
282	Stichting Entrea Onderwijs	32216	0,66	0,64
283	De Capelse Schoolvereniging	85048	0,68	0,62
284	Ver. Verstr. Ond. Ger. Gr.slag	45722	0,66	0,63
285	Ver. v. b.o. op G.g.s. Speuld	27237	0,78	0,51
286	Ver. Onderwijs te Ridderkerk	40327	0,7	0,6
287	St. PCPO Barendr. & Ridderkerk	37949	0,64	0,65
288	Stg. Vrije School De Vuurvogel	59919	0,72	0,57
289	Stg Ref. basisond Elspeet	42827	0,61	0,68
290	Stichting ARLANTA	40788	0,67	0,62
291	Stg. PC PO Midden-Brabant	41001	0,67	0,62
292	Stg. Verstr. Christ. Onderwijs	31077	0,67	0,61
293	VGPO Hannah	41624	0,64	0,64
294	Stichting Catent	40888	0,66	0,63
295	Sticht. Montessorisch. Montijn	40144	0,63	0,65
296	Ver. voor PCBBO Fiersicht	41039	0,67	0,61
297	Stichting Wiis Onderwijsgroep	42545	0,66	0,62
298	St. KO Par. Allerh. Drie-eenh.	45189	0,63	0,65
299	Stg. Onderw.gem.schap De Hoeve	39912	0,66	0,62



PO excl. samenwerkingsverbanden (PO_EXCL)

Solvabiliteit I				
Nr	Naam	BG nr	2022	2023
300	Stichting Christ. B.o. Helmond	37428	0,67	0,61
301	Stichting Vrije School Breda	59984	0,68	0,6
302	Stg. voor P.C.O. te Wassenaar	74492	0,62	0,65
303	Sticht. 's Heeren Loo Zorggrp.	21712	0,61	0,66
304	Stg. De Werf ogv pers.heidsv.	45059	0,69	0,58
305	Stichting kom Lereren	42669	0,65	0,62
306	Ver. Verstr. Bas.ond. Ger. Gr.	39275	0,68	0,58
307	Montessori Ver. Haarlemmermeer	79016	0,63	0,64
308	Stichting R.O.B. Surplus	41438	0,65	0,62
309	Sticht. Floreant, CPO Vechtdal	42744	0,67	0,59
310	Ver. voor Christel. Onderwijs	41845	0,64	0,63
311	Ver. CNS Oosterwolde	42815	0,63	0,64
312	Stg. Kathol. Onderw. Drimmelen	43967	0,63	0,63
313	Herv. Sch.Ver. Gr.sl. Elspeet	75974	0,65	0,61
314	Ver. Onderw. Reform. Grondsl.	42122	0,69	0,57
315	Stg. Prot. Chr. B.O. A'doorn	82526	0,61	0,65
316	Stichting PPO De Link	41461	0,66	0,6
317	Stg. Chr. Spec. Ond. Apeldoorn	72464	0,66	0,6
318	S I P O	41863	0,65	0,61
319	INOS, Stg. Kath. Onderw. Breda	41407	0,66	0,6
320	V. t. Stg. & I.h. C.N.S. Gouda	36479	0,44	0,82
321	S T O P O Z	41500	0,5	0,76
322	Delftse Ver. Montess.-Onderw.	31162	0,67	0,59
323	Bisschop Möller Stichting	41000	0,62	0,64
324	Stichting P.C.B. Gem. Voorst	45969	0,64	0,62
325	Stg. Bel. 'Sch. Bijb.' Rhenen	38222	0,62	0,63
326	Gemeente Westerwolde	10925	0,64	0,61
327	Stg. Kath. Onderw. Bussum e.o.	53444	0,63	0,63
328	Ver. Herv. Sch.gem. Onderw.	84579	0,66	0,6
329	De Haagse Scholen	41572	0,66	0,6
330	Stg. Alg. Bijz. Onderw. Hoorn	40363	0,71	0,54
331	Ver. Pr. Chr. Onderwijs H'veen	69877	0,67	0,58
332	Ver. tot Opr. & Inst.houd. NBS	98398	0,61	0,64
333	Stichting Islamitisch College	31080	0,69	0,56
334	S.P.O.G.	42486	0,74	0,5
335	VC Bo reform. g.s. Nederhemert	47932	0,74	0,5
336	Stg. Kath. Ond. Vierlingsbeek	43305	0,59	0,65
337	Ver. Basisond. Ref. Gr.sl.	24481	0,64	0,61
338	Spectrum Stg. Pr. Chr. Onderw.	41487	0,61	0,63
339	Stichting O.P.O. Furore	41735	0,64	0,6
340	Dordtse Schoolver. Bo op A.G.	41184	0,66	0,58
341	Stichting Omnisscholen	42634	0,62	0,61
342	Stg. Herv. Scholen voor B.o.	70085	0,65	0,59
343	Stichting P.C.P.O. Groene Hart	41286	0,62	0,62
344	Stichting Cambium	41473	0,62	0,61
345	Stichting Nuwelijn	73191	0,64	0,6



PO excl. samenwerkingsverbanden (PO_EXCL)

Solvabiliteit I				
Nr	Naam	BG nr	2022	2023
346	Ver. Schol. m.d. Bijb. te Veen	53262	0,61	0,62
347	K. Stg. v. Onderw. Oude Tonge	64169	0,63	0,6
348	Stg Insth Sch md Bijbel	87920	0,63	0,6
349	Stichting Ommeriek	41574	0,63	0,61
350	Stichting ATOS	41013	0,71	0,52
351	Stg. Kath. Bas.onderw. Borculo	47659	0,64	0,59
352	De Kralingsche School	97137	0,62	0,61
353	Stg. KOC/KBS Bisschop Bekkers	53860	0,63	0,6
354	Stg. Openbaar Onderwijs Kampen	41871	0,61	0,61
355	Ver. Verstr. b.o. op RG Nop eo	46152	0,66	0,57
356	Stg. Chr. Ond. Eindhov. e.o.	40378	0,66	0,57
357	Ver. Verstr. Ond. op GG Lisse	22765	0,63	0,6
358	Stichting TWijs	85255	0,6	0,62
359	Stg ref spec ondw Randstad	42790	0,63	0,59
360	St. Verstr. van BO/Ger. Gr.sl.	26626	0,6	0,62
361	Ver. verstr. bo op Ger. Gr.sl.	24195	0,62	0,6
362	Stichting PrimAH	41899	0,61	0,61
363	Stg. Meerkring P.O. Amersfoort	41514	0,6	0,62
364	SKO De Beerzen, Oirsch. & Sp.	40982	0,62	0,6
365	Gemeente Eijsden-Margraten	11764	0,58	0,64
366	Stichting KBA NW West	27770	0,61	0,61
367	Stg. Basisonderwijs Middelburg	30715	0,59	0,62
368	Ver. Chr. Ond.w. Ger. Grondsl.	41825	0,6	0,62
369	Stichting Penta	31657	0,62	0,6
370	Stichting S.O. Tarcisusschool	43058	0,6	0,61
371	Stichting Xpect013	48101	0,5	0,71
372	Vereniging CNS te Nunspeet	24533	0,62	0,59
373	Stichting De Eigen Wijs	42751	0,69	0,52
374	Ver. Reformatorisch Onderwijs	69643	0,64	0,57
375	Stg. Scholengroep GelderVeste	41011	0,6	0,6
376	Ver. Nutsschool Wassenaar	39859	0,57	0,63
377	LiemersNovum	77235	0,63	0,58
378	Ver. basisond. Ger. grondslag	30128	0,47	0,73
379	Stg. Almere Speciaal	41880	0,63	0,57
380	Stichting OBASE	41557	0,55	0,65
381	Stichting Orion	41479	0,63	0,57
382	Sticht. Dynamiek Scholengroep	47920	0,6	0,59
383	St. De Kempen op./alg. onderw.	41662	0,64	0,55
384	Stichting Jenapleinschool	41626	0,61	0,59
385	Stg. Onderw.grp Buitengewoon	44813	0,61	0,59
386	Stg. Prot. Chr. Bo Amersfoort	30010	0,61	0,59
387	Sticht. 'van der Huchtscholen'	97358	0,6	0,59
388	SCOPS	43928	0,61	0,59
389	Stichting Wijzer in Onderwijs	41535	0,61	0,58
390	Schoolvereniging 'Willemspark'	23440	0,58	0,61
391	Karakter.V.S.B. Alblasserwaard	32631	0,61	0,58



PO excl. samenwerkingsverbanden (PO_EXCL)

Solvabiliteit I				
Nr	Naam	BG nr	2022	2023
392	Ver. Basisonderw. GG Berkenw.	74609	0,67	0,53
393	Stichting Kopwerk	79874	0,61	0,58
394	Stichting Mondiaen	40971	0,61	0,58
395	Stichting Wonderwijs	41530	0,62	0,57
396	Stg. Bas.ond. Geref. Grondsl.	81967	0,58	0,61
397	Onderwijsstichting ARCADE	41630	0,55	0,63
398	Stichting voor CSO Groningen	40851	0,6	0,59
399	Ver. 'een School met de Bijb.'	83656	0,61	0,58
400	Kath Stg Willibrordus	69799	0,56	0,62
401	Stg. Chr. Prim. Onderw. Betuwe	41424	0,62	0,57
402	Cadans Primair, stg. k.&i.p.o.	40848	0,58	0,6
403	VSI Scholen met de Bijbel E.H.	34139	0,58	0,6
404	Ver Chr BO op Ref GRSL	50988	0,56	0,62
405	Stichting VCO Oost Nederland	24844	0,68	0,5
406	VPCO De Viermaster	41621	0,62	0,56
407	Mantum onderwijs	42570	0,69	0,49
408	Stg. P.C.P.O. Vechtstr.&Venen	41138	0,59	0,59
409	Stg. RK/PC Ond. Bommelerwaard	41090	0,6	0,58
410	Stichting K.M.O. Bussum	25664	0,58	0,6
411	Aloysius Stg. Onderw. Jeugdrg	41008	0,59	0,59
412	Stichting VierTaal	21679	0,57	0,6
413	Stg. Islamit. Onderwijs Iqra	40389	0,62	0,56
414	Ver. Bas.ond. Geref. Grondslag	31189	0,61	0,56
415	Elevantio	40803	0,67	0,5
416	SKPOEL	55303	0,58	0,59
417	Sticht. Unicoz onderwijsgroep	40377	0,58	0,59
418	Stg. R.K. Onderwijs Naarden	53210	0,56	0,61
419	Sticht. Nederl. Islam. Scholen	40294	0,61	0,56
420	Sticht. PCPO ID Krimpenerwaard	41532	0,62	0,55
421	Stichting SAAM scholen	75388	0,6	0,56
422	Stg Spec Onderwijs Fryslân	42665	0,59	0,58
423	Scholengroep Opron	41780	0,58	0,58
424	Stg. RK Bs Vltm, De Mrn,H'zlns	32099	0,59	0,58
425	Stichting Zinder	41862	0,6	0,57
426	Stg. voor Freinetonderw. Utr.	71502	0,5	0,66
427	SKOVV	31237	0,57	0,59
428	Stichting ATO	41672	0,47	0,69
429	Ver. Prot. Chr. B-o 'Ichthus'	41293	0,6	0,56
430	Stichting Ozeo	40876	0,61	0,55
431	Stichting Kinderstad	41611	0,54	0,62
432	Ver. Een School met de Bijbel	83864	0,53	0,63
433	Stg. Veldvest bijzond. onderw.	77338	0,6	0,55
434	CORDEO	40945	0,58	0,58
435	Stichting voor P.C.P.O. op G-O	42632	0,58	0,58
436	Bloemendaalse Schoolvereniging	94797	0,59	0,56
437	Stg. Onderw. Geref. Grondslag	81902	0,57	0,58



PO excl. samenwerkingsverbanden (PO_EXCL)

Solvabiliteit I				
Nr	Naam	BG nr	2022	2023
438	Stichting Wijzers in Onderwijs	41797	0,47	0,68
439	Stichting Kalisto Boeiend Bo!	70002	0,6	0,55
440	SKOZ	30357	0,57	0,59
441	Ver. Kl./Bas.onderw. Nunspeet	23883	0,63	0,53
442	Stg. Fluvium Openb. Onderwijs	41561	0,63	0,52
443	A'damse Sch.ver. Ond. en Ond.	20970	0,56	0,59
444	Stg Sch of Understanding Ned	42715	0,59	0,56
445	Stg. R'damse Schoolvereniging	46723	0,64	0,51
446	Integrale Streeksch Hoenderloo	42767	0,58	0,57
447	Stg. CPO voor Veenendaal e.o.	41154	0,62	0,52
448	Stg. Primair Ond. WIJ de Venen	40974	0,53	0,62
449	Ver. v. P.C. B.o. te Rijnsburg	80095	0,58	0,57
450	Stg. Montess.sch. Veenendaal	40207	0,56	0,59
451	Stg. OPO Papendrecht-Sliedr.	41560	0,57	0,58
452	Stg. PCPO C.ad.IJ. en K.ad.IJ.	43227	0,57	0,57
453	Stg. Samenw. Vrijesch. Z-Holl.	61960	0,54	0,6
454	Ver. Prot.-Chr. Ond. Eerbeek	84046	0,61	0,54
455	Ver Nieuwe Baarnsche School	37545	0,56	0,59
456	SAB Montessoriond. Haaksbergen	40355	0,61	0,54
457	Stichting PCBO Leeuwarden e.o.	41419	0,55	0,59
458	Stichting Opwijs	40774	0,59	0,55
459	VCOG	24715	0,62	0,53
460	Stichting Bartiméus Onderwijs	42747	0,6	0,54
461	Schoolver. B.o. in Wageningen	62818	0,53	0,61
462	Stg. Openb. Onderw. Oost Gron.	41613	0,59	0,55
463	St. Openb. Ond. Rijn-/Heuvel.	41496	0,58	0,56
464	Stg. Kath. Bo De Goede Herder	73283	0,63	0,51
465	Stg. H.S. Barneveld, Ede e.o.	83579	0,52	0,61
466	Stichting CBO Zeist e.o.	35466	0,55	0,58
467	Stichting SBO De Vlieger	41047	0,6	0,53
468	Stg. Op. Pr. Onderwijs W'wijk	41494	0,58	0,55
469	Delftsche Schoolvereniging	95135	0,58	0,55
470	Stichting Ronduit	42514	0,5	0,63
471	Ver. CN Schoolond. te Lunteren	31204	0,64	0,49
472	Stg. C.O. Harderwijk-Hierden	85476	0,59	0,54
473	Stichting PIT-O	80433	0,63	0,5
474	S K & K	38001	0,56	0,56
475	Sticht. SBO de Schilderspoort	40901	0,57	0,56
476	Stichting Herman Broeren	26132	0,56	0,56
477	Octant, st.v.chr.prim. onderw.	78782	0,57	0,56
478	Ver. Prot. Chr. Onderw. Putten	90169	0,55	0,57
479	Stichting Essentius	50129	0,56	0,56
480	Sticht. Atlant Basisonderwijs	40257	0,6	0,52
481	Stichting Al Amana Scholen	41820	0,65	0,47
482	Stichting ExpeditieWijz	42802	0,54	0,58
483	De Groeiling	40765	0,56	0,56



PO excl. samenwerkingsverbanden (PO_EXCL)

Solvabiliteit I				
Nr	Naam	BG nr	2022	2023
484	Stichting Katholiek Onderwijs	40950	0,57	0,55
485	Stg. Kindante, leren leven	83280	0,5	0,62
486	Onderwijsstichting KempenKind	44201	0,57	0,54
487	Stichting PlatOO	41860	0,59	0,53
488	Stg. Jenaplanscholen Boll.str.	82747	0,48	0,63
489	Stg. CS Basisonderw. Barneveld	25897	0,54	0,57
490	De Eenbes	40557	0,58	0,54
491	Stg. Chr. Onderw. Bomm.waard	42658	0,57	0,55
492	De Mare, stg. Op. bas.onderw.	41491	0,59	0,52
493	Stg. Nieuwe Schoolvereniging	94459	0,56	0,56
494	Stichting Fedra	26158	0,6	0,51
495	Stichting K.O.b. Rivierenland	41148	0,54	0,58
496	Stg. Bas.onderw. Ref. Grondsl.	76663	0,57	0,53
497	Talent Primair	41376	0,54	0,57
498	Vivente, Stg. Chr. Prim. Ond.	40934	0,59	0,52
499	Stg. Christ. Onderw. HaagIIndn	70176	0,59	0,51
500	Stg. Meerwerf Basisscholen	41858	0,61	0,5
501	De Meent, Stg. PCPO id Elburg	42596	0,6	0,51
502	Vereniging De Rotterdamse	41548	0,55	0,55
503	Stichting Biezonderwijs	73114	0,58	0,53
504	Stg. R. Kath. Onderwijs Huizen	74426	0,49	0,61
505	De Vrije School Utr. Coöp. UA	72087	0,5	0,6
506	Intergem. Stg. Openb. Onderw.	41191	0,46	0,64
507	Stichting Resonans	41805	0,59	0,51
508	Westlandse Stg. Kath. Onderw.	20671	0,59	0,51
509	Stg. Jenaplan Onderw. Epe e.o.	41634	0,54	0,55
510	Stg. Openbaar onderwijs Baasis	41851	0,57	0,53
511	Sticht. Evangelisch Onderwijs	41213	0,51	0,59
512	Stichting Nije Gaast	41385	0,55	0,54
513	Stg. Groning. Schoolvereniging	41053	0,58	0,52
514	Ver. voor Bijz. Onderwijs	75688	0,56	0,53
515	Stichting Oosterwijs	42572	0,63	0,46
516	Ver. Stg. Chr. Sch. Doornspijk	38819	0,55	0,55
517	Scholengroep Perspectief	41358	0,52	0,57
518	Stichting ARCHIPEL SCHOLEN	42610	0,51	0,58
519	Sticht. Reformatorisch Onderw.	26613	0,56	0,53
520	Stg. Montessori Onderw. Houten	40350	0,42	0,67
521	Stichting ROOBOL	41492	0,57	0,52
522	Stichting Talent Westerveld	41868	0,57	0,52
523	Ver. Montessorisch. Kralingen	41547	0,39	0,7
524	Stg. Openb. Onderwijs Present	13662	0,59	0,5
525	Stg Buitenv Montessori	30320	0,56	0,52
526	Stg. Spec. Onderw.&Exp.centra	72905	0,5	0,59
527	Stg. Beverwijkse Montess. Sch.	94771	0,5	0,58
528	Stichting Blossie onderwijs	73919	0,54	0,53
529	Stg Ond grp Markant-Leersaam	41869	0,61	0,46



PO excl. samenwerkingsverbanden (PO_EXCL)

Solvabiliteit I				
Nr	Naam	BG nr	2022	2023
530	Stg. Alkmaarse Kath. Scholen	60997	0,57	0,5
531	Stichting S.P.H. Bernadette	60061	0,5	0,57
532	Stg. v. Interconf. (rk/pc)&KO	22725	0,55	0,52
533	Stichting Kiem Onderwijs	32177	0,54	0,53
534	Stg. voor Kath. BO Gelderland	42616	0,53	0,54
535	Stg. Samen Onderw. Maken (SOM)	41778	0,55	0,52
536	Herv. Schoolveren. te Nijkerk	89155	0,5	0,57
537	Ver. voor Chr. Nat. Schoolond.	40862	0,51	0,56
538	Stg. Kathol. Onderw. Enschede	58761	0,55	0,52
539	Openbaar Prim. Onderw. Oegstg.	13682	0,57	0,5
540	Stichting Atalanta	31384	0,5	0,56
541	Stg. Kath. Onderw. Twenterand	68836	0,57	0,49
542	Stichting PCPOW	41454	0,52	0,54
543	Ver. tot het Verstr. van OGG	38910	0,64	0,42
544	Eerste Leidse Schoolvereniging	96617	0,54	0,52
545	EDUCATIS	41534	0,55	0,51
546	OPO Noordoost Achterhoek	41413	0,56	0,5
547	Stg. Prof. Dr. Leo K.ond.groep	30968	0,55	0,51
548	Stichting School met de Bijbel	34932	0,55	0,51
549	Stg. J.C. Pleysier College	30815	0,61	0,45
550	Stichting Kits Primair	41812	0,57	0,49
551	Ver. voor PCO Garderen, S.&K.	84423	0,48	0,58
552	Stg Jenaplansch Antonius Abt	42723	0,63	0,43
553	Ver. Voorbereidend Onderwijs	36739	0,53	0,53
554	Stg. Spec. Ond. Ger. Grondslag	30117	0,57	0,49
555	Stichting Varietas	23128	0,52	0,54
556	St. Conf. Prim. Ond. Waterland	41012	0,5	0,56
557	Stichting Kievietschool	31019	0,47	0,58
558	St. Kath. Ond. Het Groene Lint	32060	0,53	0,53
559	Stichting Delta Onderwijs	40278	0,59	0,46
560	PCSV	40540	0,56	0,49
561	Stg. P.C.P.O. De 4 Windstreken	41194	0,53	0,52
562	Stg. Openb. B.s. Helmond	41349	0,54	0,51
563	Stichting Onderwijs Pr1mair	41401	0,49	0,56
564	Stg. Kathol. Onderw. NO Twente	75219	0,55	0,5
565	SIPOR	30731	0,54	0,51
566	Stichting Sarkon	55238	0,56	0,49
567	Stg Samenwerkingsbestuur Kyk	41856	0,55	0,5
568	AmstelWijjs, stichting	41580	0,54	0,51
569	FIERS	41052	0,54	0,51
570	Stg. St. Martinus v. Onderw.	24207	0,49	0,56
571	Stg. v. Chr. Prim. ond. CHRONO	40946	0,55	0,5
572	Stichting UN1EK onderwijs	41338	0,52	0,53
573	Stg. Delta De Bilt Prim. Ond.	41794	0,49	0,55
574	Stg. Openb. Prim. Ond. Utrecht	41400	0,58	0,46
575	Stg. Onderw. op Isl. grondslag	31076	0,52	0,52



PO excl. samenwerkingsverbanden (PO_EXCL)

Solvabiliteit I				
Nr	Naam	BG nr	2022	2023
576	Stichting Signum	74049	0,54	0,5
577	Stichting AKKOORD!	41398	0,5	0,54
578	Stichting Primenius	45000	0,57	0,47
579	Stg. Basisschool De Ridderlag	59451	0,55	0,49
580	Stichting O.P.O. Albrandswaard	41456	0,55	0,48
581	Stichting BRAVOO	41435	0,54	0,5
582	Stichting Vitus Zuid	21657	0,5	0,54
583	SALTO	41248	0,57	0,47
584	Stichting Hub Noord-Brabant	82292	0,56	0,47
585	Enschedeese Schoolvereniging	95421	0,55	0,48
586	Ver. Verstr. Ond. Ger. Gr.slag	43005	0,51	0,52
587	Lithora	41583	0,46	0,57
588	Stichting 'Florente'	41595	0,5	0,53
589	Vereniging Suringar	40717	0,52	0,52
590	Stg. Onderwijsgr. Amstelland	40020	0,54	0,49
591	Stg. Orthop. Inst. Dev. e.o.	41274	0,54	0,5
592	Stichting ProCon	41736	0,58	0,45
593	Stichting Trivium	41460	0,52	0,51
594	Stg Hindoe Onderwijs Nederland	30709	0,53	0,5
595	Ver. Chr. onderwijs Neerl.br.	88674	0,51	0,51
596	Stichting Op Kop	41816	0,57	0,46
597	De Akker, Stg PCPO Oldebroek	42759	0,56	0,47
598	Stg. Prot. Chr. Onderwijs LEV	82785	0,52	0,5
599	Stichting Verdi Onderwijs	73712	0,55	0,48
600	Onderwijsstichting MOVARE	41516	0,47	0,55
601	Stg. Kath. Ond. West-Friesland	75375	0,57	0,45
602	Stichting Groos	42803	0,54	0,48
603	Stichting Accent	41787	0,55	0,46
604	Sticht. Lijn 83 Prim. Onderw.	37663	0,53	0,49
605	Ver. v. Chr. Onderw. te V'burg	40301	0,51	0,51
606	Zeister Schoolvereniging	98463	0,51	0,51
607	School Ver. Onderwijs Casimir	95655	0,54	0,48
608	Stichting Ultiem	42761	0,54	0,47
609	Stg. J.O.B.	30235	0,57	0,44
610	Ver. Jenaplanonderwijs Noord	40865	0,52	0,49
611	Stg OPO Borger-Odoorn	42554	0,42	0,59
612	Stichting SPOLT	23961	0,5	0,51
613	Stichting Tabijn	40712	0,53	0,48
614	St. PCO Ow.&Opv. Gelderse Val.	41337	0,56	0,44
615	Stichting Eduquaat	42538	0,52	0,48
616	Stg. de Vr. School Zeeland	76585	0,5	0,5
617	AMOS	81316	0,53	0,48
618	Stg. Onderwijscentrum Leijpark	20233	0,57	0,44
619	Ver. Inst./Bst. JdeWitteschool	32515	0,54	0,46
620	Stichting Filios Scholengroep	41228	0,56	0,44
621	Ver. Herv. Chr. Schoolonderw.	24065	0,52	0,48



PO excl. samenwerkingsverbanden (PO_EXCL)

Solvabiliteit I				
Nr	Naam	BG nr	2022	2023
622	Agora, Stg. voor BPO Z'strek	41251	0,44	0,56
623	Vereniging De Gooische School	31552	0,53	0,46
624	Stichting BOOM	40947	0,53	0,47
625	Stg. ter bev. van het n.b.o.	59750	0,59	0,41
626	BasisWijk	42567	0,54	0,45
627	Stichting Prisma	40114	0,52	0,48
628	MosaLira Stg. leren, ond./opv.	41373	0,52	0,47
629	Stg. Scholengrp. Veluwezoom	41617	0,61	0,38
630	Stg. Smw.best. Prim. Onderwijs	44397	0,49	0,5
631	Stg. Overvecht Zuid Kath. Ond.	77052	0,57	0,41
632	Sticht. voor P.C. Onderw. D-Z	42600	0,53	0,46
633	Stg. Alg. Bijz. Basis Onderw.	40980	0,52	0,47
634	Stichting Groeisaam PO	41340	0,51	0,48
635	Stichting Leerrijk!	71008	0,53	0,46
636	Stichting Sint Josephscholen	47100	0,49	0,5
637	Stg. Openb. Basisond. H'sum	41493	0,55	0,43
638	Stichting Yulius Onderwijs	85256	0,52	0,46
639	Stg. De Onderwijsspecialisten	40631	0,52	0,46
640	Stichting Ambion	41573	0,54	0,44
641	Stichting Gewoon Speciaal Ond.	41879	0,52	0,46
642	Stg. West Openbaar Onderwijs	41455	0,49	0,48
643	Stg. Haagsche Schoolvereinig.	95694	0,49	0,48
644	Stichting Keender	25351	0,52	0,46
645	Stg. Ob. Onderw. Land v Altena	41878	0,51	0,46
646	Ver. voor Mont.onderw. Leusden	79835	0,48	0,5
647	Primas-Scholengroep	40959	0,5	0,47
648	Florion Vereniging voor G.P.O.	41632	0,53	0,44
649	Stg. Primair Onderwijs Zundert	78066	0,51	0,46
650	Stichting Zuiderbos	85269	0,56	0,41
651	Stichting Prisma Scholengroep	77533	0,5	0,47
652	Stg.voor C.P.O. Albrandswaard	59555	0,51	0,46
653	Stichting PRODAS	41223	0,56	0,41
654	Stichting BasisBuren,	41538	0,54	0,43
655	Vereniging Ibogo	40329	0,52	0,45
656	Laurentius Stichting	40928	0,47	0,49
657	Stg. Interconf. Smw.sch. Meddo	82786	0,54	0,42
658	Stichting Trinamiek	77975	0,48	0,48
659	Fluenta Stg. PCO regio Utrecht	41528	0,55	0,41
660	Stichting SOTOG	83189	0,51	0,45
661	Ver. Montessori-Ond. Westland	30835	0,5	0,46
662	Best.knt. Alg. Bijz. Schol.gr.	41857	0,51	0,45
663	Nestas Scholengroep	41518	0,54	0,42
664	Stg. Onderw.grp Punt Speciaal	41531	0,5	0,46
665	HAPPY KIDS Basisschool	42768	0,54	0,41
666	Stichting Brigantijn	27910	0,44	0,51
667	Stichting PANTA RHEI	41447	0,49	0,46



PO excl. samenwerkingsverbanden (PO_EXCL)

Solvabiliteit I				
Nr	Naam	BG nr	2022	2023
668	Stichting Meer Primair	42683	0,44	0,51
669	Stg. Prim. Onderwijs De Linge	71956	0,46	0,49
670	CSG De Waard	41127	0,51	0,43
671	Stg Openbaar Onderwijs Emmen	42830	0,68	0,26
672	STG. PRIMAIR ONDERWIJS CONDOR	40814	0,53	0,41
673	Stichting iHUB Onderwijs	62077	0,55	0,39
674	Stg. Kind en Onderw. Rotterdam	74531	0,47	0,47
675	Stichting Best Onderwijs	26977	0,48	0,46
676	Stichting Vrije School Zwolle	78184	0,48	0,46
677	Stichting OPOR	41876	0,5	0,44
678	Stg. Openb. Prim. Ond. Z'meer	41390	0,49	0,45
679	Stichting Innerwaard	42148	0,53	0,41
680	Stichting DKP Onderwijsgroep	41388	0,47	0,46
681	Stichting Flores Onderwijs	41645	0,38	0,56
682	Stichting PCO Nieuwleusen	41651	0,39	0,55
683	R.K. Ondw.stg. Giesbeek-Lathum	70644	0,47	0,46
684	Stichting Promes	41629	0,51	0,42
685	SKOPOS	40874	0,53	0,41
686	LEV Scholengr. West-Nederland	41646	0,48	0,46
687	Stg. R.O.B. IJsselst. & N'gein	41792	0,44	0,49
688	Kath. Scholenstichting Fectio	43318	0,52	0,41
689	Stichting TOF Onderwijs	50949	0,51	0,42
690	Iris, Stg. voor Chr. Onderwijs	41125	0,41	0,51
691	Stg. Vrije School Amersfoort	84801	0,47	0,46
692	Stichting Attendiz	25859	0,5	0,42
693	Stichting Pallas	41246	0,47	0,45
694	Delta, stg. Kath./P.-C. p. o.	40812	0,49	0,42
695	Stichting Talentis	40706	0,47	0,45
696	Montessori Stg. Vreugd en Rust	41081	0,49	0,43
697	AWBR stichting voor OPO	41663	0,49	0,42
698	Stichting Consent	41565	0,46	0,45
699	Sophia Scholen	40967	0,49	0,42
700	Stichting o.p.o. Wolderwijs	41895	0,5	0,42
701	Kerobei, Stichting voor K.P.O.	75597	0,49	0,42
702	'Stichting Vrijeschool Almere'	62584	0,4	0,52
703	Stg. I.O.I. L-A van Kinsbergen	95395	0,91	
704	Schoolvereniging Wolters	95681	0,5	0,41
705	Stichting Primo Schiedam	41567	0,47	0,44
706	Stg. Chr. Kindcentra Drenthe	32073	0,57	0,33
707	Stg. Swalm & Roer v. Ond./Opv.	41692	0,47	0,42
708	Stichting Magnolia	42804	0,49	0,4
709	Stichting Kronenburgh	42679	0,49	0,41
710	Sticht. QliQ Primair Onderwijs	30240	0,45	0,44
711	Scholensticht. Pastoor Ariëns	52131	0,53	0,36
712	Stg. Openbaar Onderwijs Houten	41866	0,46	0,43
713	Meerderweert, Stg. Pr. Onderw.	50819	0,47	0,42



PO excl. samenwerkingsverbanden (PO_EXCL)

Solvabiliteit I				
Nr	Naam	BG nr	2022	2023
714	SIBZ	42523	0,43	0,46
715	Stichting Allente onderwijs	41364	0,53	0,36
716	Onze Wijs	42653	0,47	0,41
717	Utrechtse Schoolvereniging	49180	0,46	0,42
718	St. KPO S-S. A'foort	71488	0,46	0,42
719	Martinusstichting	71371	0,43	0,45
720	Stichting KindPunt	50195	0,51	0,37
721	Ver. Prot.-Chr. B.O. Sleeuwijk	74973	0,44	0,43
722	Stichting Kempenhaeghe	73906	0,87	
723	Stg SOCA	42787	0,46	0,42
724	Stichting BLICK op onderwijs	41545	0,44	0,43
725	Stichting De Schoolwerkplaats	42793	0,62	0,25
726	Stg. Kathol. Onderw. Pijnacker	75531	0,51	0,35
727	St. Chr Bas.ond. Ref. Grondsl.	30849	0,44	0,43
728	Stg. Montessori-/Tradit. B.O.	30847	0,41	0,46
729	Stichting Nissewijs	41639	0,47	0,4
730	Stg. Prim Onderw. Viadere	41472	0,4	0,46
731	Stichting Morgenwijzer	28601	0,36	0,5
732	Stg. Prim. Openb. Onderw. Ede	41674	0,45	0,41
733	St Op. Prim./Spec. Ond. Leiden	42504	0,47	0,38
734	Stichting Sint Albertus	73556	0,57	0,28
735	Stg Onderwijs Auris	41314	0,39	0,46
736	Stichting RENN4	41414	0,55	0,3
737	Stg. Auro v. Openb. Prim. Ond.	41544	0,55	0,31
738	Sticht. Onderwijsgroep EduMare	41570	0,57	0,28
739	Stg. voor p.c.o. De Oorsprong	41483	0,47	0,37
740	Stg. Chr. B.s. De Klokkenberg	82591	0,41	0,43
741	ISNO Yunus Emre Den Haag	40272	0,46	0,38
742	St. Openb. Ond. Hof van Twente	41785	0,45	0,39
743	Stg. OBO Westelijke Tuinsteden	41579	0,5	0,33
744	Schoolver. Aerdenhout-Bentveld	94316	0,62	0,21
745	Stg. Verstr. C.o. op GGG, GiN	70358	0,45	0,38
746	Sticht. Eduvier Onderwijsgroep	30882	0,43	0,39
747	Ver verstr ond Refgr Oldebroek	42774	0,42	0,39
748	Stichting De Buitenkans	42728	0,23	0,58
749	Kath. Scholenstichting Utrecht	77195	0,48	0,33
750	Stg. Invitare Openb. Onderwijs	41443	0,4	0,41
751	Deventer Leerschool	71242	0,46	0,35
752	Stg. Librijn Openb. onderwijs	41441	0,43	0,37
753	Stg Ond.v Vrede en samen leven	42834	0,14	0,66
754	Ver. Chr. Sch.onderw. te Well	41588	0,8	
755	Ver. v. Prot.-Chr. Basisond.	70280	0,8	
756	Stichting Prisma	47959	0,37	0,43
757	Stg. OBO Duin- en Bollenstreek	41362	0,4	0,39
758	Kath. Stg. Bas.ond. Silvolde	41563	0,37	0,41
759	Stichting Quadraten	41571	0,44	0,35



PO excl. samenwerkingsverbanden (PO_EXCL)

Solvabiliteit I				
Nr	Naam	BG nr	2022	2023
760	De Haarlemse Montessorischool	95954	0,42	0,37
761	Stichting Fortior,	41018	0,45	0,33
762	Stichting IJsselgraaf	41371	0,41	0,37
763	Stg. Pr. Chr. Onderw. Utrecht	62662	0,38	0,39
764	Ver. een School met de Bijbel	23674	0,41	0,37
765	Paraat Scholen	42828	0,54	0,23
766	Sticht. R.O.O. Maas en Meierij	41633	0,46	0,31
767	Stichting Symbio Hengelo	65287	0,39	0,39
768	Stichting Vrijescholen Ithaka	41296	0,4	0,37
769	Onderwijsstg. de Nieuwe Linde	42814	0,41	0,36
770	Sticht. De Noordwijkse School	41596	0,41	0,35
771	St Floreer Openbaar Onderwijs	13622	0,43	0,33
772	Stg Openlsch vh gezonde kind	28614	0,42	0,33
773	Gem Noordenveld	11711	0,75	
774	Stichting Klasse	41527	0,39	0,36
775	Stg PO Griendtsveen	42878		0,75
776	Stichting Eem-Vallei Educatief	41481	0,52	0,22
777	Stichting de Vrije School	30027	0,4	0,34
778	Stg OPO Noordenveld	42854		0,73
779	St. OPO Abl.'waard/Vijfh.Ind.	41638	0,38	0,35
780	Sticht. Openbaar Onderw. Noord	42553	0,44	0,29
781	Stg. VO in Leusden Achterveld	41886	0,42	0,3
782	Scholengroep Holland	41488	0,36	0,36
783	Stichting Archipel Onderwijs	41566	0,36	0,35
784	Stg. Alg. Bijz. BO 't Gooi	40714	0,43	0,28
785	St. Openb. Bas.ond. West-Brab.	41471	0,41	0,29
786	Ver. P.C. Basisonderw. Wilnis	41278	0,7	
787	Stichting Monton	41226	0,33	0,37
788	Stichting Comprix	41631	0,34	0,36
789	Stg. H'sumse Montessori Schol.	41515	0,46	0,24
790	Sticht. GOO Onderw. en Opvang	32580	0,35	0,34
791	Stichting BOOR	41775	0,36	0,33
792	Stichting Proo Noord-Veluwe	41345	0,41	0,28
793	Ver. Prot.-Chr. Onderw. Tholen	40794	0,69	
794	Stg. Chr. Nat. Schoolond. Ede	42587	0,36	0,33
795	Stg. R'damse Ver. Kath. Ond.ws	24597	0,46	0,23
796	OPTIMUS primair onderwijs	48348	0,33	0,36
797	Stg. Kath. Onderw. Rijsbergen	75934	0,68	
798	Stichting Heliomare Onderwijs	40837	0,36	0,31
799	Stichting Conexus	29810	0,32	0,35
800	Schoolvereniging Peetersschool	58826	0,35	0,33
801	Stichting Saltho-onderwijs	50143	0,3	0,37
802	Stg PCBO te Bruchterveld eo	42855		0,66
803	Stg. onderw. Ger. grondslag	30263	0,34	0,33
804	Stichting Etuda Onderwijs	40941	0,39	0,27
805	Stg. Openb. Prim. Ond. A'doorn	41616	0,34	0,32



PO excl. samenwerkingsverbanden (PO_EXCL)

Solvabiliteit I				
Nr	Naam	BG nr	2022	2023
806	de PI-scholen	41448	0,37	0,28
807	Samen tussen Amstel en IJ Stg.	41774	0,33	0,3
808	Elan Onderwijsgroep	41693	0,33	0,3
809	Stichting Noventa Onderwijs	42852		0,63
810	SCOR grondslg in O-F. Drachten	42841		0,62
811	Ver. voor Gereform. Onderwijs	49960	0,62	
812	EduCare,Chr.SO Harderwijk e.o.	41671	0,35	0,27
813	St. Initia, Kath. PO Dongen	40672	0,43	0,18
814	Ver. C.N.B. te Driesum	93445	0,61	
815	Stichting Noventa Onderwijs	41005	0,6	
816	Ver. St./I.h. School md Bijbel	71515	0,6	
817	Stichting 'De Nieuwe Kring'	84567	0,6	
818	VCOR grondslg in O-F. Drachten	60322	0,59	
819	De Maashorst School	42786	0,59	
820	Stg Plateau opb ondw Assen	42719	0,32	0,27
821	Stg. Christ. B.s. Lochem Laren	27067	0,59	
822	Stichting VCOG Onderwijs	69669	0,32	0,26
823	Stichting OPSPOOR	41434	0,37	0,21
824	Stg. Openb. Prim. Ond. H.I.A.	42562	0,34	0,23
825	Stg. Sam.werk.sch. Yn de mande	42636	0,57	
826	Stichting J.H. Donnerschool	41450	0,32	0,25
827	Stg voor C.N.B. te Driesum	42842		0,57
828	Sticht. Katholiek Onderw. S-S	65430	0,32	0,24
829	Stichting Proloog	41850	0,3	0,25
830	VLC	42869		0,55
831	Stg Vrijesch Midden-Nederland	82981	0,21	0,34
832	Stichting Het Zonnewiel	79003	0,55	
833	Stg. Islam. Educ. Zd-Oost Ned.	30725	0,39	0,15
834	Het Sticht	69447	0,27	0,27
835	Wageningse Schoolvereniging	98190	0,24	0,3
836	Stg. Openb. Prim. Ond. Almelo	41522	0,54	
837	Sticht. Kathol. Onderw. Losser	40903	0,31	0,23
838	Stg ISA	30883	0,37	0,17
839	Stichting Vrijescholen Athena	77456	0,31	0,22
840	Gemeente Schiermonnikoog	10799		0,53
841	Scholengroep Wijzer	42858		0,51
842	Sticht. Rooms Kathol. Onderw.	76793	0,23	0,28
843	Borgesiusstichting	31017	0,2	0,3
844	Stg. Vrije Scholen Rijnstreek	41359	0,2	0,3
845	Stg. Montessori-Onderwijs Z-H	41324	0,49	
846	Stg. Ond. Gereform. Grondslag	30145	0,23	0,25
847	Ver. tot Opr. en I.h. S.m.e.B.	62571	0,47	
848	VCO Bunschoten	83149	0,46	
849	Stichting Nutsscholen Geldrop	39352	0,45	
850	De Vallei	42674	0,45	
851	Montessori-Vereniging Tholen	30124	0,45	



PO excl. samenwerkingsverbanden (PO_EXCL)

Solvabiliteit I				
Nr	Naam	BG nr	2022	2023
852	Stg. Muz.inst. Kath. Sint Bavo	33424	0,26	0,19
853	Algemeen Hindoeschool	40740	0,36	0,08
854	SIO Noord-Holland	42686	0,24	0,2
855	Stichting Scala	78222	0,25	0,15
856	Stg De Uni	42825	0,4	
857	Ver. voor Chr. Prim. Onderwijs	45917	0,39	
858	Stg KITAB	42795	0,34	0,05
859	Stg. Prot.Chr.Onderw. Roosend.	42524	0,38	0
860	Stg. K. B.o.w. Haarlem-Schoten	47322	0,37	
861	Stg De Zeister Vrije School	98489	0,25	0,1
862	SVL	42839	-0,09	0,4
863	Stg. Ned. Inst. Kath. Kerkmuz.	77091	0,12	0,16
864	Stichting LeerSaam	41604	0,28	
865	Stichting Federatief	42861		0,27
866	Stichting Geert Groote School	94433	0,02	0,24
867	Stg. Interreg. Onderw. Zaanstd	41256	0,16	0,1
868	ASKO	41023	0,17	0,07
869	Stg. Het Poortje Jeugdricht.	95863	-0,03	0,2
870	Stg Hoi Pippeloi Educatie	42844		0,1
871	Onderwijs Transformeert	42847		0,01
872	Stichting Tree of Infinity	42833	-0,04	-0,18
873	SKOC	42791	0,07	-0,38
874	Stg. Montessorisch. Enkhuizen	40558	-0,48	-0,23
875	Stichting Mares Beheer	42867		-1,1
876	Stichting Onderwijs	42832	-2,78	-0,26
877	Stg Leren in de Tussenruimte	42769	-0,63	-3,05
878	Stichting IBA	42826	-1,76	-2,15



PO excl. samenwerkingsverbanden (PO_EXCL)

Spreiding: Solvabiliteit II 2023

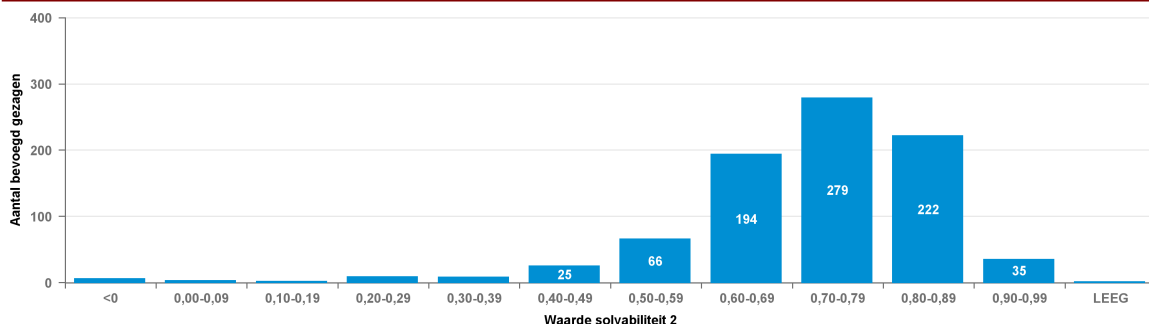

Spreiding: Solvabiliteit II 2022

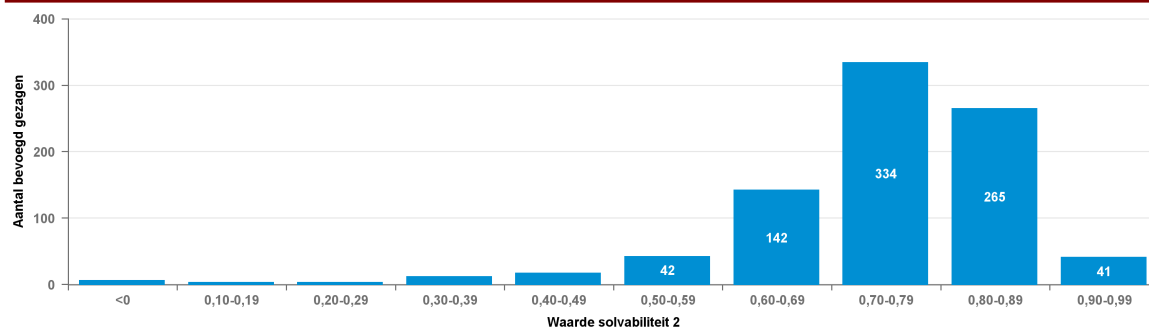

Solvabiliteit II

Nr	Naam	BG nr	2022	2023
1	Ver. Bev. C. Nat. ond. Hollum	27340	0,94	0,94
2	Ver. PC Bo te Morra-Lioessens	30330	0,94	0,94
3	Vereniging v. PCBO de Schakel	81030	0,93	0,93
4	Ver. v. b.o. op G.g.s. Speuld	27237	0,93	0,92
5	St. Chr. Sp.-/Voortg. Ond. Nop	84202	0,93	0,92
6	Ver. tot Opr. & Inst.houd. NBS	98398	0,92	0,92
7	Ver. Scholen md Bijbel De Valk	47438	0,92	0,92
8	VG So Laag Zuthem, Gem. Raalte	41861	0,9	0,92
9	St. L.O. aan Var. Kind. (LOVK)	41519	0,92	0,9
10	Ver. Basisonderw. GG Berkenw.	74609	0,91	0,91
11	Stichting Rijdende School	40470	0,91	0,91
12	Chr. Ver. Prim.Ond. op Tersch.	92899	0,91	0,91
13	Stg. Onderw. Geref. Grondslag	50299	0,91	0,91
14	Ver. v PCO 'Het Mosterdzaadje'	86464	0,92	0,9
15	Stichting SMART Limburg	41891	0,92	0,9
16	V.P.C.O. Alteveer/Kerkenveld	60829	0,91	0,9
17	Ver. 'Scholen met de Bijbel'	34893	0,9	0,92
18	Ver. School md Bijbel Stolwijk	40535	0,91	0,9
19	Ver. Prot. Chr. Basisonderwijs	81433	0,89	0,92
20	Ver. Chr. Ond.w. Ger. Grondsl.	41825	0,9	0,91
21	Ver. Stg./school met de Bijbel	38351	0,9	0,9
22	V. Laat de kind. tot Mij komen	22622	0,9	0,9



PO excl. samenwerkingsverbanden (PO_EXCL)

Solvabiliteit II				
Nr	Naam	BG nr	2022	2023
23	Ver. Prot. BO Hollandscheveld	40655	0,9	0,9
24	Stg. Algemeen B.o. Rijnwaarden	30824	0,91	0,89
25	Ver. St./Inst.houd. SmdB Bo GG	75064	0,9	0,9
26	Stg. Interconf. BO R'dam eo	40269	0,9	0,9
27	Ver. Stg. School met de Bijbel	37857	0,9	0,89
28	Stichting De Hoeksteen	53197	0,89	0,9
29	Ver. tot het verstr. van bo/rg	23545	0,91	0,88
30	Stg. Best. RK Sch. Schalkhaar	53730	0,89	0,9
31	Ver. verstr. OoG g.s. Borssele	31890	0,9	0,89
32	Ver Stg Insth Smdb	91079	0,88	0,91
33	Fides	87205	0,89	0,9
34	Ver.Chr.Onderw. Hoeksche Waard	30133	0,89	0,89
35	Ver. P.C. B.o. te Beezerveld	99672	0,9	0,88
36	Instituut Coolsma	83786	0,88	0,9
37	Ver. tt St.&Instandh. S.m.d.B.	32072	0,9	0,88
38	Stg. Kathol. Onderw. Raamsdonk	43825	0,91	0,87
39	Stg SWV PO West-Friesland	42755	0,89	0,89
40	Sticht. schoolbestuur Laetare	38235	0,86	0,91
41	Stg. Isl. Schol. Rijn en Gouwe	31118	0,88	0,89
42	Christ. Schoolveren. 'Obadja'	32813	0,89	0,88
43	't Blokhuus	63039	0,9	0,87
44	C.N.S. Ommerkanaal	36063	0,88	0,88
45	Ver. 'Een School met de Bijb.'	44175	0,88	0,88
46	St. Chr Bas.ond. Ref. Grondsl.	30849	0,88	0,88
47	V.t.s. & i.g. scholen, OGG Ede	42541	0,87	0,88
48	Stg. Kathol. Onderw. Maasland	62778	0,88	0,87
49	Ver. Stg. School met de Bijbel	84215	0,87	0,89
50	Stg. Epilepsie Instell. Ned.	85775	0,88	0,87
51	De Capelse Schoolvereniging	85048	0,88	0,87
52	Daniel de Brouwerschool	30605	0,89	0,86
53	Sticht. Verstreck. Basisond.	42980	0,88	0,87
54	Stg. Kathol. Onderw. Breukelen	42564	0,9	0,85
55	Ver. Stg. Scholen Bijbel	32202	0,88	0,87
56	Gemeente Eijsden-Margraten	11764	0,87	0,88
57	Ver. Evang. Het Mosterdzaadje	84787	0,88	0,87
58	BC Master Frankeskoalle	13839	0,9	0,85
59	Stg. Rehobothschool Uddel	35297	0,83	0,91
60	Vereniging De Olijfboom	21478	0,87	0,87
61	Stg ICOB	76910	0,86	0,89
62	Ver. S&I en. Chr. Sch. te Oene	36778	0,89	0,85
63	Edese Schoolvereniging	33151	0,86	0,88
64	Ver. Stg. Scholen Bijbel	38650	0,88	0,86
65	Stg Kath & Opb Onderwijs	40745	0,9	0,84
66	Stichting De Korenburg	41463	0,87	0,87
67	Schoolvereniging G.G. Kampen	43824	0,88	0,86
68	Ver Chr Inst Gr v Pr	35218	0,88	0,86



PO excl. samenwerkingsverbanden (PO_EXCL)

Solvabiliteit II				
Nr	Naam	BG nr	2022	2023
69	Ver. Ond. op Reform. Grondsl.	47867	0,87	0,87
70	Stichting Matthijsje	20210	0,85	0,89
71	Stichting VCISO	84332	0,88	0,85
72	Ver.Sch. md Bijbel, Geref.Gr.	76715	0,87	0,87
73	Ver.Chr.Prim.Onderw.Reform.Gr.	30700	0,86	0,88
74	Ver. P-C Basisonderw. te Beesd	30889	0,84	0,9
75	Ver. CO op RG te Barendrecht	43383	0,87	0,86
76	Ver. Onderwijs te Ridderkerk	40327	0,87	0,86
77	Stichting IBPL	40307	0,88	0,85
78	St. Chr. Onderw. De Roerganger	99711	0,86	0,87
79	Ver. Wilhelminascholen	36349	0,88	0,85
80	Stg. Chr. BO Reform. Grondsl.	41803	0,88	0,85
81	Stg. Nutsscholen Aalst-Waalre	94251	0,87	0,86
82	VCORG te Zwijndrecht	43175	0,84	0,89
83	Stg. Kath. Onderw. Achterveld	65768	0,85	0,87
84	Stg. Samenw.sch. Kranenburg eo	60686	0,85	0,88
85	Stg. Herv. Sch. te Voorthuiz.	30673	0,87	0,86
86	Ver. Verstr. Ond. op GG Lisse	22765	0,87	0,86
87	Stg. Chr. Onderw. Bomm.waard	42658	0,88	0,84
88	Kath Stg Willibrordus	69799	0,87	0,86
89	Stg Ref. basisonnd Elspeek	42827	0,86	0,87
90	Stg v Chr-ref po 'De Planthof'	42794	0,85	0,87
91	ZOK GG Tricht-Geldermalsen	42760	0,85	0,87
92	Stg. Openb. B.s. de Regenboog	41844	0,86	0,86
93	Ver. verstr. ond. ger. grndslg	46021	0,9	0,82
94	Stg Geref Basisschool Benjamin	36336	0,86	0,86
95	Ver. bevordering Chr. Onderw.	83019	0,88	0,83
96	Ver. Chr. Onderw. Ref. Gr.slag	78197	0,89	0,82
97	Ver Nieuwe Baarnsche School	37545	0,86	0,85
98	Karakter,V.S.B. Alblasterwaard	32631	0,86	0,86
99	St. Reform. Onderw. Woerden eo	43188	0,89	0,82
100	Ver. t/h Verstr. SO Ref.gr.sl.	92067	0,86	0,84
101	Stg. PC Basis-/Orthop. Onderw.	47595	0,85	0,86
102	Ver. Oecumen. Onderw. in Maarn	30015	0,85	0,85
103	Ver. verstr. basisonderw. G.G.	44071	0,86	0,85
104	Ver. Chr. Ond. Ref. Grondsl.	20183	0,88	0,83
105	Ver. Stg. Chr. Scholen Wekerom	40887	0,9	0,81
106	Stg. voor Chr. B.o. De Greiden	42604	0,89	0,82
107	Stg. onderw. Ger. grondslag	30263	0,86	0,85
108	Amersfoortse Schoolvereniging	25156	0,85	0,85
109	Sticht. Sam.werk. Nieuwegein	77651	0,86	0,85
110	Stg. Kath. Scholen Oegstgeest	75206	0,86	0,84
111	Stichting Escalda Scholen	41637	0,87	0,84
112	Ver. St. Scholen met de Bijbel	47685	0,8	0,9
113	Stg. Kathol. Onderw. Wassenaar	68329	0,87	0,83
114	Stg. Kath. Bas.ond. Meijbloem	74868	0,84	0,87



PO excl. samenwerkingsverbanden (PO_EXCL)

Solvabiliteit II				
Nr	Naam	BG nr	2022	2023
115	Nicolaas-Stichting	73724	0,85	0,86
116	Ver. Chr. Ond. Ref. Grondslag	57969	0,86	0,84
117	Leeuwarder Schoolvereniging	35504	0,85	0,85
118	Stichting Koninklijke Visio	42536	0,84	0,85
119	Stg. Kath. Ond. Vierlingsbeek	43305	0,82	0,88
120	Ver. vr Chr. Nat. Basisonderw.	33853	0,88	0,82
121	Ver. Instandh. Scholen Bijbel	46060	0,86	0,84
122	Ver. interconfession. onderw.	40804	0,88	0,82
123	Ver. Bas.ond. Geref. Grondslag	25833	0,85	0,84
124	Ver. ond. Geref. grondslag	31280	0,86	0,83
125	Ver. School met de Bijbel	87998	0,83	0,86
126	Ver. verstr. bo op Ger. Gr.sl.	24195	0,84	0,85
127	Ver Sch EBG Amsterdam	40189	0,88	0,81
128	Ver. School Evang. Broedergem.	29577	0,86	0,83
129	Ver Stg SmB Gr Ammers Langerak	42559	0,84	0,85
130	Ver. Basisond. Sprang-Capelle	84827	0,85	0,83
131	Ver. Verstr. Bas.ond. Ger. Gr.	39275	0,85	0,83
132	De Stroming	41239	0,84	0,84
133	SKOZ	30357	0,85	0,84
134	Ver. Reformatorisch Onderwijs	69643	0,86	0,82
135	Ver. Verstr. Ond. Ger. Gr.slag	43005	0,83	0,85
136	VCPOZ	42724	0,85	0,83
137	Stg. Verstr. Christ. Onderwijs	31077	0,85	0,83
138	Stg. Verstr. C.o. op GGG, GiN	70358	0,83	0,85
139	Herman Broerenstichting	38209	0,84	0,84
140	Stichting Gabriël	74127	0,85	0,83
141	Groenekanse Sch.ver. Nijepoort	79952	0,88	0,8
142	Stg. Kindergem.sch. Schweitzer	42330	0,85	0,83
143	Chr. Schoolver. Amsterdam-Zuid	81810	0,81	0,86
144	Stichting Hub Noord-Brabant	82292	0,85	0,82
145	Stichting Emilusschool	82253	0,85	0,82
146	Stg. V'schotense Openb. School	42542	0,85	0,82
147	Stichting P.C.B. Gem. Voorst	45969	0,82	0,85
148	Stg Instandhouding Scholen	49844	0,86	0,81
149	St. Sp. Ow & V.S.O. op G. G.	84515	0,84	0,83
150	Stichting Talent Westerveld	41868	0,83	0,83
151	K. Stg. v. Onderw. Oude Tonge	64169	0,83	0,83
152	Ver. Chr. Onderw. Haren/Onnen	61829	0,83	0,83
153	Stg. voor P.C.O. te Wassenaar	74492	0,82	0,84
154	St. Alg. Bijz. Onderw. H'stede	30701	0,85	0,82
155	Ver. Verstr. Ond. Ger. Gr.slag	45722	0,86	0,81
156	SCPOZD	41196	0,82	0,84
157	Stg. R.K. Mytysch. Roosendaal	75778	0,86	0,8
158	Ver. Verstr. b.o. op RG Nop eo	46152	0,85	0,81
159	Ver. Stg./lh Scholen md Bijbel	72386	0,84	0,82
160	Ver. tot St.&Inst.hd. S.m.d.B.	81979	0,84	0,82



PO excl. samenwerkingsverbanden (PO_EXCL)

Solvabiliteit II				
Nr	Naam	BG nr	2022	2023
161	Ver. Willem de Zwijgerschool	72100	0,84	0,82
162	Stg. Scholen met Bijbel Betuwe	41827	0,83	0,83
163	Ver. Verstr. Ow Ger. Grondsl.	25196	0,82	0,83
164	Stg. Geref. Grondsl. in Zeel.	84151	0,83	0,82
165	Stichting Volare	62129	0,82	0,84
166	Stg. Samenwerk.sch. Riv.wijk	42594	0,9	0,76
167	S.P.O.G.	42486	0,83	0,83
168	Vereniging Nieuwe School Edam	82838	0,89	0,76
169	Stg. Ond. Gereform. Grondslag	30145	0,8	0,85
170	Hilversumse Schoolvereniging	96266	0,84	0,81
171	Ver Stg Insth Ned Herv	20243	0,84	0,82
172	Kerk. Lich. Ger. Gem Barneveld	41884	0,84	0,81
173	Stichting K.O.b. Rivierenland	41148	0,8	0,85
174	Stg. Basisonderw. Ger. Gr.slag	34919	0,85	0,81
175	Stichting Oarsprong	42754	0,83	0,82
176	Ver. Sch. met de Bijbel N'loos	89012	0,79	0,86
177	SOPOGO	41502	0,84	0,82
178	Ver. onderwijs Geref. Grondsl	29823	0,85	0,8
179	Vereniging Suringar	40717	0,85	0,8
180	Stg. Bas.sch. Icarus Heemstede	40284	0,82	0,83
181	Ver. Kl./Bas.onderw. Nunspeet	23883	0,88	0,77
182	Ver. Jenaplanonderw. Oudewater	20252	0,84	0,81
183	Stg. Onderw. St. Willibrordus	53406	0,81	0,83
184	EDUCATIS	41534	0,84	0,81
185	Stg. Onderw.gem.schap De Hoeve	39912	0,83	0,81
186	Chr Schoolvereniging Wapenveld	92626	0,83	0,82
187	Gemeente Westerwolde	10925	0,83	0,81
188	Stg. R.K. Onderwijs Naarden	53210	0,81	0,83
189	PCSV	40540	0,84	0,8
190	Stichting De Vlinder	30198	0,82	0,82
191	Stg. KOC/KBS Bisschop Bekkers	53860	0,83	0,81
192	SKO De Beerzen, Oirsch. & Sp.	40982	0,84	0,8
193	SCOPS	43928	0,84	0,8
194	Stichting PPO De Link	41461	0,86	0,78
195	Ver. bo ger. grondsl. Yerseke	42836	0,82	0,82
196	Ver De Flevoschool te Huizen	96409	0,83	0,81
197	Stg. Kath. Onderw. Bussum e.o.	53444	0,81	0,83
198	Ver. Inst./Bst. JdeWitteschool	32515	0,84	0,8
199	Ver. Stg. Chr. Sch. Doornspijk	38819	0,78	0,86
200	Ver. Prot. Chr. Onderw. Rheden	23337	0,82	0,81
201	Stg. Jenaplan Onderw. Epe e.o.	41634	0,79	0,85
202	Godelinde Schoolvereniging	96292	0,83	0,81
203	Stichting ARLANTA	40788	0,84	0,79
204	Stichting Sint Albertus	73556	0,81	0,83
205	Stichting Kronenburgh	42679	0,82	0,81
206	BC Openb BO Ameland	13878	0,84	0,79



PO excl. samenwerkingsverbanden (PO_EXCL)

Solvabiliteit II				
Nr	Naam	BG nr	2022	2023
207	Stichting Onderwijs Kruisland	39534	0,77	0,87
208	Ver v Prot Chr Basisonderwijs	83267	0,71	0,92
209	SPON	41417	0,82	0,81
210	TRIADE St. Kath. prim. onderw.	40987	0,82	0,81
211	De Kralingsche School	97137	0,81	0,82
212	Stg. Basisonderwijs Middelburg	30715	0,8	0,82
213	Sticht. Islam. Scholen Helmond	31088	0,87	0,76
214	Ver. Bas.ond. Geref. Grondslag	31189	0,82	0,81
215	Stg. Alkmaarse Kath. Scholen	60997	0,83	0,8
216	Ver. CNS Oosterwolde	42815	0,81	0,82
217	Stg. Ger. Onderwijs Barneveld	40419	0,81	0,81
218	Hallsche Schoolvereniging	33957	0,81	0,81
219	Stg. Kath. Bo De Goede Herder	73283	0,88	0,74
220	Stichting Aves	40662	0,83	0,79
221	Ver. een School met de Bijbel	30967	0,89	0,73
222	Stichting Uniek	41978	0,84	0,78
223	Stichting Catent	40888	0,83	0,79
224	Stichting Herman Broeren	26132	0,81	0,81
225	V. t. Stg. & I.h. C.N.S. Gouda	36479	0,79	0,83
226	V. v. pr.-chr. pr. ond. TriVia	41439	0,79	0,83
227	Stichting Nije Gaast	41385	0,82	0,8
228	Ver. Montessorisch. Bilthoven	36817	0,8	0,81
229	Stichting Samenwerkingsschool	30742	0,81	0,81
230	Stg. Jenapl. B.s. Vlinderbos	40281	0,81	0,81
231	Stichting Aquila	62181	0,84	0,78
232	Stg. Vrije School De Vuurvogel	59919	0,81	0,8
233	Sticht. Montessorisch. Montijn	40144	0,79	0,82
234	Stg. Kathol. Onderw. Drimmelen	43967	0,82	0,8
235	Stichting voor CSO Groningen	40851	0,8	0,81
236	Integrale Streeksch Hoenderloo	42767	0,8	0,8
237	Ver. Prot. Chr. Basond. V'veen	92210	0,8	0,81
238	Stg. De Hoeksche Sch., opvo HW	41444	0,8	0,81
239	Stichting Wijzer aan de Amstel	40581	0,83	0,77
240	Stichting De Tjongerwerven CPO	41282	0,83	0,78
241	Stichting Christ. B.o. Helmond	37428	0,84	0,76
242	Stg. Primair Ond. WIJ de Venen	40974	0,8	0,8
243	Scholengroep Perspectief	41358	0,8	0,81
244	Stichting S.O. Tarcisiusschool	43058	0,8	0,8
245	Stg. Prim. Onderw. Achterhoek	50844	0,81	0,79
246	Ver. verstr. cbo op r.g. A.&M.	46697	0,82	0,78
247	Ver. Voorbereidend Onderwijs	36739	0,79	0,81
248	Ver. voor Christel. Onderwijs	41845	0,8	0,8
249	Sch Best J Calvijnschool	48933	0,78	0,82
250	Ver. Prot. Chr. B-o 'Ichthus'	41293	0,81	0,79
251	Sticht. SBO de Schilderspoort	40901	0,8	0,8
252	VGPO Nrd Nederl. NoorderBasis	42607	0,78	0,82



PO excl. samenwerkingsverbanden (PO_EXCL)

Solvabiliteit II				
Nr	Naam	BG nr	2022	2023
253	Ver. voor PCBO Fiersicht	41039	0,82	0,78
254	Stg. Chr. Prim. Onderw. Betuwe	41424	0,78	0,81
255	R.K. Ondw.stg. Giesbeek-Lathum	70644	0,78	0,81
256	Stichting Goud	41261	0,79	0,81
257	Stg. Chr.Onderw. Twenterand eo	61751	0,81	0,79
258	Delftse Ver. Montess.-Onderw.	31162	0,84	0,75
259	Stg. CS Basisonderw. Barneveld	25897	0,79	0,8
260	SAB Montessoriond. Haaksbergen	40355	0,82	0,77
261	Stichting PCPOW	41454	0,8	0,79
262	Ver Stg Insth School	29056	0,88	0,71
263	Enschedeese Schoolvereniging	95421	0,8	0,78
264	LOGOS Stg. Prot. Chr. Onderw.	41396	0,8	0,79
265	Sticht. Evangelisch Onderwijs	41213	0,77	0,82
266	Geref. Schoolver. Westerniel.	37038	0,84	0,74
267	Ver. Pr. Chr. BO Duinooordsch.	31227	0,79	0,8
268	Ned.Geref. Schoolver. Kampen	61661	0,79	0,79
269	Ver. Prot. Chr. B.O. Rheden	40843	0,83	0,75
270	Stg. v. Kath. Onderw. Aalsm.	28849	0,81	0,77
271	Ver. v. P-C B.o. te Vroomshoop	99594	0,78	0,8
272	Scholenticht. Pastoor Ariëns	52131	0,81	0,77
273	Montessori Ver. Haarlemmermeer	79016	0,8	0,78
274	Stg Samenlevingsscholen	42788	0,81	0,77
275	Ver. v. P.C. B.o. te Rijnsburg	80095	0,84	0,74
276	Stg. Bas.onderw. Ref. Grondsl.	76663	0,8	0,77
277	Stg. PCBO Smallerland e.o.	40342	0,82	0,75
278	Ver. voor PCO Garderen, S.&K.	84423	0,79	0,79
279	Ver. 'een School met de Bijb.'	83656	0,78	0,8
280	Stichting P.C.O te Ermelo	76819	0,79	0,79
281	Stichting Wiis Onderwijsgroep	42545	0,79	0,78
282	Vereniging Rehoboth	53015	0,78	0,79
283	Ver Chr BO op Ref GRSL	50988	0,78	0,8
284	St. Montessori-onderw. ZO Ned.	41167	0,78	0,79
285	Ver. Stg. Herv. Schol. Rouveen	90637	0,77	0,8
286	D.V. DV Oldenbarneveldsch. abo	97176	0,79	0,78
287	Stg. Mij. Nut van 't Algemeen	40964	0,78	0,8
288	Chr Geref Sch Ver	91118	0,78	0,79
289	Stg. Montess.sch. Veenendaal	40207	0,79	0,78
290	Stg. v. Chr. Prim. ond. CHRONO	40946	0,8	0,77
291	Stg. Openb. Onderwijs Present	13662	0,81	0,76
292	Stichting Oosterwijs	42572	0,83	0,74
293	Stichting Blossé onderwijs	73919	0,78	0,79
294	Ver. Verstr. BO op R. Grondsl.	29473	0,79	0,78
295	Stg. Chr. SBO Leeuwarden	40636	0,79	0,78
296	Stg Insth Sch md Bijbel	87920	0,8	0,77
297	Stichting voor P.C.P.O. op G-O	42632	0,8	0,76
298	Stg. Neutr. Onderw. Wilhelmina	38169	0,79	0,78



PO excl. samenwerkingsverbanden (PO_EXCL)

Solvabiliteit II				
Nr	Naam	BG nr	2022	2023
299	Stichting Best Onderwijs	26977	0,78	0,79
300	Ante, stg. v. openb.- & s.w.s.	41813	0,81	0,76
301	Stichting PRODAS	41223	0,78	0,78
302	Ver. Prot./Chr. Prim. Onderw.	41898	0,82	0,75
303	VCOG	24715	0,79	0,77
304	Sticht. Openbaar PO Hoogeveen	42557	0,79	0,78
305	Stichting Edu-Ley	31267	0,8	0,76
306	St. Verstr. van BO/Ger. Gr.sl.	26626	0,76	0,8
307	Elevantio	40803	0,79	0,77
308	Stg. OPO Papendrecht-Sliedr.	41560	0,8	0,76
309	Stg. Interconf. Smw.sch. Meddo	82786	0,81	0,75
310	Ver t Stg Insth Sch	23948	0,78	0,78
311	Ver. basisond. Ger. grondslag	30128	0,8	0,76
312	Schoolvereniging 'Willemspark'	23440	0,75	0,8
313	Stg. Bijzond. Scholen voor OAG	40753	0,79	0,77
314	Ver. P.C. B.o. Ferwerderadeel	40789	0,79	0,77
315	V. st.&i.st.h. sch. m. Bijbel	31032	0,8	0,75
316	Stichting Keender	25351	0,8	0,76
317	Stichting Ozeo	40876	0,79	0,76
318	Stg. Prot.Chr. BO Baarn-Soest	41242	0,78	0,77
319	VPCO De Viermaster	41621	0,8	0,75
320	Stg. Chr. Ond. Eindhov. e.o.	40378	0,81	0,74
321	Sticht. PCPO ID Krimpenerwaard	41532	0,81	0,74
322	Stichting Nuwelijn	73191	0,8	0,75
323	Bisschop Möller Stichting	41000	0,77	0,78
324	Stichting Cambium	41473	0,78	0,77
325	Stichting KBA NW West	27770	0,75	0,8
326	St. Openb. Prim. Ond.ws W'naar	41829	0,86	0,69
327	Ver. Prot.-Chr. B.O. Sleeuwijk	74973	0,75	0,8
328	Stg. Sch. SOOG id Gem. Dronten	61778	0,8	0,75
329	Stichting P.C.P.O. Groene Hart	41286	0,76	0,79
330	Stg. Christ. Onderw. HaagIndn	70176	0,79	0,76
331	Stg. Prot.-Christ. Bas.onderw.	41316	0,77	0,78
332	Stg. H.S. Barneveld, Ede e.o.	83579	0,74	0,8
333	Delftsche Schoolvereniging	95135	0,79	0,76
334	Onderwijsstichting ARCADE	41630	0,75	0,8
335	Stg. Chr. Spec. Ond. Apeldoorn	72464	0,79	0,75
336	Ver v BSO Gooiland	34230	0,75	0,79
337	Stichting Atalanta	31384	0,74	0,8
338	Sticht. Lijn 83 Prim. Onderw.	37663	0,79	0,75
339	Stg. J.C. Pleysier College	30815	0,78	0,77
340	Sticht. Unicoz onderwijsgroep	40377	0,78	0,77
341	Stg. Vrije School Amersfoort	84801	0,77	0,78
342	Stg. Kind en Onderw. Rotterdam	74531	0,77	0,77
343	S T O P O Z	41500	0,75	0,8
344	Stg. R'damse Schoolvereniging	46723	0,85	0,69



PO excl. samenwerkingsverbanden (PO_EXCL)

Solvabiliteit II				
Nr	Naam	BG nr	2022	2023
345	Openbaar Prim. Onderw. Oegstg.	13682	0,79	0,75
346	Stg. Kath. Prim. Ond. R'daal	74154	0,75	0,79
347	Ver. Herv. Chr. Schoolonderw.	24065	0,81	0,73
348	Stichting Kolom	77690	0,77	0,77
349	Stg.voor C.P.O. Albrandswaard	59555	0,79	0,75
350	Stichting IJsselgraaf	41371	0,78	0,76
351	Ver. Prot.-Chr. Ond. Eerbeek	84046	0,79	0,74
352	Ver. Basisond. Ref. Gr.sl.	24481	0,79	0,74
353	Stg. Prot. Chr. Bo Amersfoort	30010	0,78	0,76
354	Stg. Scholen v/h Rozenkruis	30013	0,75	0,79
355	Stichting K.M.O. Bussum	25664	0,78	0,76
356	Stg ref spec ondw Randstad	42790	0,79	0,75
357	Fluenta Stg. PCO regio Utrecht	41528	0,78	0,76
358	Stichting Trigoon	42635	0,78	0,75
359	De Haagse Scholen	41572	0,81	0,73
360	Stichting O.P.O. Albrandswaard	41456	0,8	0,73
361	S K & K	38001	0,79	0,74
362	V.C.N. Schoolonderw. Staphorst	36831	0,79	0,74
363	Stg OPO Borger-Odoorn	42554	0,78	0,75
364	Stichting Jenapleinschool	41626	0,76	0,77
365	Stg. Prot. Chr. Onderwijs LEV	82785	0,77	0,76
366	SIBZ	42523	0,77	0,76
367	Ver. Chr. onderwijs Neerl.br.	88674	0,76	0,77
368	Dordtse Schoolver. Bo op A.G.	41184	0,8	0,73
369	Onderwijsstichting KempenKind	44201	0,78	0,75
370	Stg. R.O.B. IJsselst. & N'gein	41792	0,77	0,76
371	Stichting Mondiaen	40971	0,77	0,75
372	Stg. C.O. Harderwijk-Hierden	85476	0,77	0,76
373	Stichting WijWijzer scholen	40775	0,78	0,74
374	Ver. Montessorisch. Wassenaar	98255	0,78	0,75
375	Octant, st.v.chr.prim. onderw.	78782	0,77	0,76
376	Stg. Kath. Onderw. Twenterand	68836	0,78	0,75
377	Stichting AKKOORD!	41398	0,75	0,78
378	Stg. voor PCSO & VSO Kampen eo	86971	0,77	0,75
379	Ver. Basisond. te Hulshorst	86802	0,72	0,8
380	St. KO Par. Allerh. Drie-eenh.	45189	0,78	0,74
381	Stichting 'Het Driespan'	41200	0,77	0,75
382	Stg. Interc. PC RK Bo Naarden	40720	0,87	0,65
383	Ver. v. Chr. Onderw. te V'burg	40301	0,75	0,77
384	Stg. RK/PC Ond. Bommelerwaard	41090	0,75	0,77
385	LiemersNovum	77235	0,77	0,75
386	Lithora	41583	0,73	0,78
387	Stg. Bas.ond. Geref. Grondsl.	81967	0,89	0,62
388	Vereniging CNS te Nunspeet	24533	0,76	0,75
389	Paraat Scholen	42828	0,76	0,75
390	Stg. Kathol. Onderw. De Streek	28563	0,78	0,73



PO excl. samenwerkingsverbanden (PO_EXCL)

Solvabiliteit II				
Nr	Naam	BG nr	2022	2023
391	Stichting IJmare	41375	0,79	0,72
392	Stichting Wijzers in Onderwijs	41797	0,77	0,74
393	Stichting ATOS	41013	0,77	0,74
394	Stichting Allente onderwijs	41364	0,78	0,73
395	Stichting Opwijs	40774	0,76	0,75
396	Herv. Ver. Chr. Ow IJsselm.	44318	0,78	0,73
397	Sticht. Eduvier Onderwijsgroep	30882	0,77	0,74
398	Stichting Poolsterscholen	42561	0,74	0,77
399	Verion PC Ondw Wierden Enter	92951	0,76	0,75
400	Stichting Penta	31657	0,77	0,74
401	Onderwijsstichting De Wijnberg	85581	0,79	0,72
402	Stichting O.P.O. Furore	41735	0,78	0,72
403	Wageningse Schoolvereniging	98190	0,77	0,73
404	Vereniging De Gooische School	31552	0,75	0,76
405	Ver. Schol. m.d. Bijb. te Veen	53262	0,75	0,76
406	Stichting Viviani	41551	0,78	0,73
407	Herv. Sch.Ver. Gr.sl. Elspeet	75974	0,71	0,8
408	CBO MEILÂN	42540	0,78	0,72
409	Stg. R.K. Onderwijs Aerdenhout	72242	0,76	0,74
410	Stichting Groeisaam PO	41340	0,74	0,76
411	Stichting Op Kop	41816	0,81	0,68
412	Stichting Biezonderwijs	73114	0,77	0,73
413	Stichting Resonans	41805	0,74	0,76
414	Ver. Stg. Scholen met Bijbel	33645	0,74	0,76
415	Ver. Prot. Chr. Onderw. Putten	90169	0,73	0,76
416	Stg. Herv. Scholen voor B.o.	70085	0,78	0,71
417	Stichting Varietas	23128	0,75	0,74
418	Stichting Prohles	40508	0,81	0,69
419	OPO Noordoost Achterhoek	41413	0,74	0,75
420	Stichting Alterius	41821	0,76	0,74
421	Stg. Christ. Bo in Nw Fryslfn	42656	0,76	0,74
422	De Mare, stg. Op. bas.onderw.	41491	0,79	0,71
423	Utrechtse Schoolvereniging	49180	0,76	0,74
424	Stichting Wijzer in Onderwijs	41535	0,76	0,73
425	Stg. Bel. 'Sch. Bijb.' Rhenen	38222	0,78	0,71
426	De Akker, Stg PCPO Oldebroek	42759	0,8	0,69
427	Westlandse Stg. Kath. Onderw.	20671	0,75	0,74
428	Mantum onderwijs	42570	0,81	0,68
429	Stg. Chr. Nat. Schoolond. Ede	42587	0,74	0,75
430	Stg. 'Ieder kind tell' C.P.O.	85600	0,69	0,8
431	Stichting Pallas	41246	0,75	0,74
432	Stichting SBO De Vlieger	41047	0,77	0,72
433	Stichting Freinetschool Heiloo	84489	0,76	0,73
434	Stichting PlatOO	41860	0,78	0,71
435	VGPO Hannah	41624	0,74	0,75
436	Stg. Kath. Onderwijs Ginneken	32203	0,73	0,76



PO excl. samenwerkingsverbanden (PO_EXCL)

Solvabiliteit II				
Nr	Naam	BG nr	2022	2023
437	Stg. Openb. B.s. Helmond	41349	0,75	0,73
438	Sticht. R.O.O. Maas en Meierij	41633	0,75	0,73
439	St. De Kempen op./alg. onderw.	41662	0,79	0,7
440	Stg. Primair Onderwijs Zundert	78066	0,79	0,69
441	Stichting Promes	41629	0,76	0,73
442	Vereniging Hofdijckschool	37233	0,72	0,76
443	Stg. de Amsterdamse Mont.sch.	48622	0,78	0,7
444	Stichting Wonderwijs	41530	0,76	0,72
445	St. KPO S-S. A'foort	71488	0,76	0,72
446	Stichting Kentalis Onderwijs	54679	0,75	0,73
447	Noordkwartier CPO	41558	0,76	0,72
448	Schoolveren. 'Agatha Snellen'	33268	0,78	0,7
449	Stg. 'Tobiasschool Amsterdam'	84463	0,77	0,71
450	Stg. Scholengroep GelderVeste	41011	0,72	0,75
451	Ver. Montessori-Ond. Westland	30835	0,75	0,73
452	Stg. Op. Pr. Onderwijs W'wijk	41494	0,74	0,74
453	Sticht. Reformatorisch Onderw.	26613	0,75	0,72
454	Stg. Prim. Onderwijs De Linge	71956	0,73	0,74
455	Ver. voor Chr. Nat. Schoolond.	40862	0,73	0,74
456	Ver. CN Schoolond. te Lunteren	31204	0,84	0,63
457	Stichting Primo Schiedam	41567	0,75	0,72
458	Stg voor PC Ond. Holten	83696	0,75	0,72
459	De Haarlemse Montessorischool	95954	0,76	0,71
460	Sticht. Nederl. Islam. Scholen	40294	0,76	0,71
461	Stg. Veldvest bijzond. onderw.	77338	0,77	0,7
462	Stichting Islamitisch College	31080	0,79	0,68
463	ALLURE, Stg. openb. prim. ond.	41421	0,82	0,65
464	Stg. Scholengrp. Veluwezoom	41617	0,76	0,7
465	Stg. Ob. Onderw. Land v Altena	41878	0,75	0,72
466	Stichting Quadraten	41571	0,74	0,73
467	Stg. P.C.P.O. De 4 Windstreken	41194	0,73	0,73
468	Stichting Filios Scholengroep	41228	0,71	0,75
469	Stg. De Werf ogv pers.heidsv.	45059	0,77	0,69
470	Stg Opensch vh gezonde kind	28614	0,75	0,71
471	St. Samenw. Basissch. Alkemade	40969	0,78	0,68
472	Stichting Gewoon Speciaal Ond.	41879	0,75	0,71
473	CSG De Waard	41127	0,73	0,73
474	Vereniging Ibogo	40329	0,82	0,64
475	Stichting KPO Sint Antonius	41233	0,8	0,66
476	Stichting S.P.H. Bernadette	60061	0,67	0,78
477	Stichting Elan	42687	0,77	0,69
478	Sticht. 'van der Huchtscholen'	97358	0,73	0,72
479	Stg. v. Interconf. (rk/pc)&KO	22725	0,75	0,7
480	Lowys Porquinstichting	40517	0,73	0,73
481	Stichting PrimAH	41899	0,72	0,74
482	Ver. voor Prot. Chr. Onderw.	41343	0,72	0,73



PO excl. samenwerkingsverbanden (PO_EXCL)

Solvabiliteit II				
Nr	Naam	BG nr	2022	2023
483	School Ver. Onderwijs Casimir	95655	0,74	0,71
484	Stichting Zinder	41862	0,75	0,7
485	Stichting Vitus Zuid	21657	0,72	0,73
486	Stichting Leerrijk!	71008	0,74	0,71
487	Florion Vereniging voor G.P.O.	41632	0,76	0,69
488	Stichting ATO	41672	0,73	0,72
489	Bloemendaalse Schoolvereniging	94797	0,71	0,74
490	SKOVV	31237	0,74	0,71
491	Stichting Noor	40077	0,78	0,67
492	AmstelWijs, stichting	41580	0,73	0,72
493	Ver. Prot. Chr. Ond. Rijssen	77196	0,72	0,72
494	Stg. Montessori-/Tradit. B.O.	30847	0,73	0,72
495	Stichting SOTOG	83189	0,73	0,72
496	Stichting PIT-O	80433	0,75	0,69
497	Stichting Primenius	45000	0,78	0,66
498	Stichting CSBO-Sneek	85321	0,76	0,68
499	Ver. Onderw. Reform. Grondsl.	42122	0,74	0,7
500	Stichting PCO Accrete	41270	0,73	0,71
501	Vereniging De Rotterdamse	41548	0,75	0,69
502	Stichting Onderwijs Pr1mair	41401	0,71	0,73
503	Stg. PCPO C.ad.IJ. en K.ad.IJ.	43227	0,75	0,68
504	Stichting De Waarden	41782	0,73	0,7
505	SIPOR	30731	0,73	0,7
506	Stichting SPOLT	23961	0,72	0,71
507	Stichting Prisma	47959	0,71	0,72
508	Stichting Kinderstad	41611	0,72	0,72
509	St. Openbaar Onderw. ad Amstel	41781	0,77	0,66
510	Stichting OPOR	41876	0,72	0,71
511	Elan Onderwijsgroep	41693	0,72	0,71
512	Stg Samenwerkingsbestuur Kyk	41856	0,73	0,7
513	Stichting Essentius	50129	0,71	0,72
514	Stichting Kopwerk	79874	0,73	0,7
515	Stichting Casa School	42579	0,71	0,72
516	Stg. Onderw. Geref. Grondslag	81902	0,83	0,6
517	St. Openb. Ond. Rijn-/Heuvell.	41496	0,73	0,7
518	Stichting Trinamiek	77975	0,71	0,72
519	Stichting PriMA	41843	0,75	0,67
520	Aloysius Stg. Onderw. Jeugdrg	41008	0,73	0,7
521	Stg Buitenv Montessori	30320	0,71	0,72
522	Stichting Verdi Onderwijs	73712	0,75	0,68
523	Stichting DKP Onderwijsgroep	41388	0,71	0,72
524	St. Alg. Basisonderw. Comenius	36440	0,73	0,7
525	Sticht. QlIQ Primair Onderwijs	30240	0,72	0,7
526	Stichting Fedra	26158	0,75	0,67
527	Stg. Kath. Bas.onderw. Borculo	47659	0,72	0,7
528	Stg Openbaar Onderwijs Emmen	42830	0,74	0,68



PO excl. samenwerkingsverbanden (PO_EXCL)

Solvabiliteit II				
Nr	Naam	BG nr	2022	2023
529	Stg. Prof. Dr. Leo K.ond.groep	30968	0,72	0,7
530	Stg. Openbaar Onderwijs Houten	41866	0,72	0,69
531	Sticht. Onderwijsgroep EduMare	41570	0,71	0,7
532	Scholengroep Opron	41780	0,72	0,7
533	SCPO Lelystad	60985	0,71	0,71
534	Stg. Kathol. Onderw. NO Twente	75219	0,71	0,71
535	Stg. CPO voor Veenendaal e.o.	41154	0,74	0,67
536	St. PCPO Barendr. & Ridderkerk	37949	0,71	0,7
537	Stg. Talent, Hoorn	41772	0,72	0,69
538	Scholengroep Holland	41488	0,7	0,71
539	Stichting Accent	41787	0,75	0,67
540	Stichting Zaan Spec. Onderwijs	41852	0,73	0,68
541	Stg. Islamit. Onderwijs Iqra	40389	0,73	0,68
542	OPTIMUS primair onderwijs	48348	0,68	0,73
543	Deventer Leerschool	71242	0,72	0,68
544	Stichting ProCon	41736	0,73	0,67
545	Albero, stg. op de Bevelanden	41582	0,71	0,7
546	Stichting Spaarnesant	41853	0,72	0,69
547	Stichting VierTaal	21679	0,69	0,71
548	Stichting Eem-Vallei Educatief	41481	0,74	0,67
549	Stichting School met de Bijbel	34932	0,71	0,69
550	mijnplein, stg. bpo in Salland	40894	0,72	0,69
551	MosaLira Stg. leren, ond./opv.	41373	0,73	0,68
552	Stg. Samen Onderw. Maken (SOM)	41778	0,73	0,67
553	SKOPOS	40874	0,77	0,63
554	VSI Scholen met de Bijbel E.H.	34139	0,68	0,73
555	Stichting Attendiz	25859	0,73	0,67
556	St. Kath. Ond. Het Groene Lint	32060	0,71	0,7
557	Stichting Talents	40706	0,72	0,68
558	Stg. RK Bs Vltm, De Mrn,H'zins	32099	0,7	0,7
559	Stichting Prisma Scholengroep	77533	0,7	0,7
560	Stichting CBO Zeist e.o.	35466	0,68	0,72
561	Stg. Prof. Fritz Redlschool	48856	0,69	0,71
562	Stichting BRAVOO	41435	0,73	0,67
563	Stichting OBASE	41557	0,7	0,7
564	Sticht. voor P.C. Onderw. D-Z	42600	0,68	0,71
565	Ver. Een School met de Bijbel	83864	0,66	0,74
566	Stg. Kathol. Onderw. Pijnacker	75531	0,76	0,64
567	Stichting Eduquaat	42538	0,74	0,65
568	STG. PRIMAIR ONDERWIJS CONDOR	40814	0,7	0,69
569	Stichting TOF Onderwijs	50949	0,74	0,65
570	Ver. Montessorisch. Kralingen	41547	0,66	0,73
571	Ver. tot het Verstr. van OGG	38910	0,84	0,55
572	OCTHO, Stg. Openb. Prim. Ond.	41842	0,72	0,67
573	VC Bo reform. g.s. Nederhemert	47932	0,78	0,6
574	Stg. INNOVO - Onderw. op Maat	41506	0,7	0,69



PO excl. samenwerkingsverbanden (PO_EXCL)

Solvabiliteit II				
Nr	Naam	BG nr	2022	2023
575	Ver. Basisond. te Notter-Zuna	63091	0,91	0,48
576	Stg. Swalm & Roer v. Ond./Opv.	41692	0,72	0,66
577	Stichting Al Amana Scholen	41820	0,79	0,59
578	Stg. R. Kath. Onderwijs Huizen	74426	0,71	0,68
579	Stg. Openb. Prim. Ond. H.I.A.	42562	0,78	0,6
580	AMOS	81316	0,73	0,65
581	Stichting BLICK op onderwijs	41545	0,71	0,67
582	Stg. De Onderwijsspecialisten	40631	0,72	0,66
583	Montessori Stg. Vreugd en Rust	41081	0,71	0,67
584	Zeister Schoolvereniging	98463	0,68	0,7
585	Stg. voor Kath. BO Gelderland	42616	0,69	0,69
586	St. PCO Ow.&Opv. Gelderse Val.	41337	0,72	0,66
587	Stichting Verderwijs	42631	0,72	0,66
588	Stichting Kalisto Boeiend Bo!	70002	0,72	0,66
589	Stichting Kits Primair	41812	0,73	0,65
590	Intergem. Stg. Openb. Onderw.	41191	0,69	0,69
591	Stichting ROOBOL	41492	0,71	0,67
592	Stg. Groning. Schoolvereniging	41053	0,7	0,68
593	Stichting Tabijn	40712	0,71	0,66
594	Laurentius Stichting	40928	0,69	0,69
595	Sticht. 's Heeren Loo Zorggrp.	21712	0,67	0,71
596	Stichting Katholiek Onderwijs	40950	0,71	0,66
597	Stichting Adelante Onderwijs	74803	0,59	0,79
598	FIERS	41052	0,72	0,65
599	De Eenbes	40557	0,71	0,66
600	St. Conf. Prim. Ond. Waterland	41012	0,65	0,72
601	De Vlissingse Schoolvereniging	40340	0,8	0,58
602	Schoolver. B.o. in Wageningen	62818	0,66	0,71
603	SALTO	41248	0,76	0,61
604	Stichting BOOM	40947	0,69	0,68
605	Stg. Onderw.grp Punt Speciaal	41531	0,69	0,68
606	Stg. West Openbaar Onderwijs	41455	0,73	0,64
607	Stg. Onderwijsgr. Amstelland	40020	0,7	0,67
608	Stichting Ronduit	42514	0,71	0,67
609	Stg. Openb. Prim. Ond. Z'meer	41390	0,7	0,67
610	Stichting Nutsscholen Breda	40637	0,7	0,67
611	Stichting Zonova	41716	0,72	0,64
612	Stg. Openb. Onderw. Oost Gron.	41613	0,71	0,66
613	INOS, Stg. Kath. Onderw. Breda	41407	0,72	0,65
614	Stichting KindPunt	50195	0,69	0,68
615	Stichting 'Florente'	41595	0,67	0,7
616	Stg. Beverwijkse Montess. Sch.	94771	0,62	0,74
617	Stichting kom Leren	42669	0,68	0,68
618	Stg. Kath. Ond. West-Friesland	75375	0,76	0,6
619	Stg. voor p.c.o. De Oorsprong	41483	0,73	0,63
620	Stichting Comprix	41631	0,68	0,68



PO excl. samenwerkingsverbanden (PO_EXCL)

Solvabiliteit II				
Nr	Naam	BG nr	2022	2023
621	Stichting UN1EK onderwijs	41338	0,68	0,67
622	Stg SchOOL	42552	0,67	0,69
623	De Meent, Stg. PCPO id Elburg	42596	0,71	0,64
624	Stg. Prot. Chr. B.O. A'doorn	82526	0,66	0,7
625	Sticht. Islam. Scholen El-Amal	40400	0,74	0,62
626	Stg. Onderwijscentrum Leijpark	20233	0,73	0,62
627	Stichting R.O.B. Surplus	41438	0,68	0,67
628	Stichting Vrije School Zwolle	78184	0,67	0,68
629	Kerobei, Stichting voor K.P.O.	75597	0,71	0,64
630	SKPOEL	55303	0,67	0,68
631	Schoolvereniging Peetersschool	58826	0,69	0,66
632	Stichting Signum	74049	0,69	0,65
633	Stichting Entrea Onderwijs	32216	0,68	0,66
634	'Stichting Vrijeschool Almere'	62584	0,63	0,71
635	De Groeiling	40765	0,67	0,67
636	Stichting BasisBuren,	41538	0,66	0,68
637	BasisWijk	42567	0,73	0,61
638	Stg. Proceon v. PCO ih Gooi eo	75753	0,68	0,66
639	Ver. een School met de Bijbel	23674	0,66	0,68
640	Stg. PC PO Midden-Brabant	41001	0,7	0,64
641	Stichting Kiem Onderwijs	32177	0,66	0,67
642	CORDEO	40945	0,67	0,66
643	Stg. Smw.best. Prim. Onderwijs	44397	0,66	0,68
644	Stg. Basisschool De Ridderslag	59451	0,69	0,64
645	Nestas Scholengroep	41518	0,72	0,61
646	Stichting Xpect013	48101	0,6	0,74
647	Ver. Montessorisch. Waalsdorp	95746	0,67	0,66
648	Stg. Meerkring P.O. Amersfoort	41514	0,66	0,67
649	Stg. Openbaar onderwijs Baasis	41851	0,7	0,63
650	Stichting Sarkon	55238	0,69	0,64
651	Stichting Orion	41479	0,71	0,62
652	De Vrije School Utr. Coöp. UA	72087	0,61	0,72
653	Stg. P.C.P.O. Vechtstr.&Venen	41138	0,67	0,66
654	Onze Wijs	42653	0,69	0,64
655	Stg. Openb. Prim. Ond. A'doorn	41616	0,68	0,64
656	Talent Primair	41376	0,67	0,66
657	Stg De Zeister Vrije School	98489	0,7	0,62
658	Stg. Spec. Onderw.&Exp.centra	72905	0,71	0,61
659	Stichting Consent	41565	0,67	0,65
660	Stg. J.O.B.	30235	0,74	0,58
661	Kath. Stg. Bas.ond. Silvolde	41563	0,59	0,73
662	Stichting Delta Onderwijs	40278	0,72	0,6
663	Sticht. Floreant, CPO Vechtdal	42744	0,7	0,62
664	Stg. Orthop. Inst. Dev. e.o.	41274	0,66	0,66
665	Stichting TWijs	85255	0,65	0,67
666	Stichting Fortior,	41018	0,72	0,59



PO excl. samenwerkingsverbanden (PO_EXCL)

Solvabiliteit II				
Nr	Naam	BG nr	2022	2023
667	Ver. Pr. Chr. Onderwijs H'veen	69877	0,7	0,61
668	Stg. Overvecht Zuid Kath. Ond.	77052	0,74	0,57
669	Stg. Prim Onderw. Viadere	41472	0,65	0,66
670	Stichting Omnissholen	42634	0,66	0,65
671	Stichting Vrije School Breda	59984	0,69	0,61
672	Stg. Almere Speciaal	41880	0,66	0,64
673	Stg. Kindante, leren leven	83280	0,64	0,66
674	Stg. voor Freinetonderw. Utr.	71502	0,57	0,73
675	Ver. Jenaplanonderwijs Noord	40865	0,68	0,62
676	Sticht. Dynamiek Scholengroep	47920	0,66	0,64
677	Stg. Alg. Bijz. Onderw. Hoorn	40363	0,74	0,56
678	Spectrum Stg. Pr. Chr. Onderw.	41487	0,63	0,67
679	Agora, Stg. voor BPO Z'strek	41251	0,67	0,63
680	Schoolvereniging Wolters	95681	0,69	0,61
681	Stg. Onderw. op Isl. grondslag	31076	0,64	0,65
682	Stichting Innerwaard	42148	0,7	0,59
683	Stg. Delta De Bilt Prim. Ond.	41794	0,62	0,67
684	Stg. Librijn Openb. onderwijs	41441	0,63	0,66
685	Stg. Spec. Ond. Ger. Grondslag	30117	0,68	0,61
686	Stg. Haagsche Schoolverenig.	95694	0,66	0,63
687	S I P O	41863	0,66	0,62
688	Stichting Ommeriek	41574	0,65	0,63
689	Ver. Herv. Sch.gem. Onderw.	84579	0,67	0,62
690	Stichting Yulius Onderwijs	85256	0,66	0,62
691	Stichting Bartiméus Onderwijs	42747	0,66	0,62
692	EduCare,Chr.SO Harderwijk e.o.	41671	0,68	0,6
693	Meerderweert, Stg. Pr. Onderw.	50819	0,65	0,63
694	Stichting Ultiem	42761	0,66	0,61
695	Stg. Kathol. Onderw. Enschede	58761	0,65	0,62
696	Stg. Onderw.grp Buitengewoon	44813	0,65	0,62
697	Stg. Chr. Kindcentra Drenthe	32073	0,68	0,59
698	Stg Jenaplansch Antonius Abt	42723	0,73	0,54
699	A'damse Sch.ver. Ond. en Ond.	20970	0,61	0,65
700	Ver. Nutsschool Wassenaar	39859	0,61	0,65
701	Sophia Scholen	40967	0,65	0,61
702	Eerste Leidse Schoolvereniging	96617	0,64	0,62
703	Stg. Openbaar Onderwijs Kampen	41871	0,63	0,63
704	Stichting Prisma	40114	0,65	0,62
705	Stichting SAAM scholen	75388	0,65	0,61
706	Herv. Schoolveren. te Nijkerk	89155	0,64	0,62
707	Stg. Openb. Basisond. H'sum	41493	0,67	0,59
708	Borgesiusstichting	31017	0,62	0,63
709	Stichting Archipel Onderwijs	41566	0,65	0,61
710	Sticht. Atlant Basisonderwijs	40257	0,7	0,56
711	Stichting PANTA RHEI	41447	0,65	0,6
712	St. Openb. Bas.ond. West-Brab.	41471	0,61	0,65



PO excl. samenwerkingsverbanden (PO_EXCL)

Solvabiliteit II				
Nr	Naam	BG nr	2022	2023
713	Stg Plateau opb ondw Assen	42719	0,63	0,63
714	Primas-Scholengroep	40959	0,65	0,61
715	St. OPO Albl.'waard/Vijfh.Ind.	41638	0,65	0,6
716	Stg. Fluvium Openb. Onderwijs	41561	0,68	0,58
717	St Op. Prim./Spec. Ond. Leiden	42504	0,64	0,62
718	Onderwijsstichting MOVARE	41516	0,65	0,6
719	Stg. de Vr. School Zeeland	76585	0,59	0,66
720	Stg. Nieuwe Schoolvereniging	94459	0,61	0,63
721	Stichting VCOG Onderwijs	69669	0,64	0,61
722	Stichting Zuiderbos	85269	0,71	0,52
723	Stichting VCO Oost Nederland	24844	0,71	0,53
724	Stichting De Eigen Wijs	42751	0,71	0,53
725	Stichting o.p.o. Wolderwijs	41895	0,65	0,59
726	LEV Scholengr. West-Nederland	41646	0,61	0,62
727	Stg. Meerwerf Basisscholen	41858	0,66	0,56
728	Stg. H'sumse Montessori Schol.	41515	0,73	0,5
729	Stg Spec Onderwijs Fryslân	42665	0,61	0,61
730	Stg. OBO Duin- en Bollenstreek	41362	0,57	0,65
731	Cadans Primair, stg. k. & i.p.o.	40848	0,6	0,62
732	Best.knt. Alg. Bijz. Schol.gr.	41857	0,65	0,57
733	Stg Hindoe Onderwijs Nederland	30709	0,63	0,6
734	Stichting Ambion	41573	0,64	0,58
735	Sticht. Katholiek Onderw. S-S	65430	0,64	0,57
736	Stichting de Vrije School	30027	0,63	0,58
737	Stg. Invitare Openb. Onderwijs	41443	0,62	0,59
738	Stichting Trivium	41460	0,6	0,61
739	Stichting J.H. Donnerschool	41450	0,63	0,57
740	Stichting Kievitschool	31019	0,61	0,59
741	Vivente, Stg. Chr. Prim. Ond.	40934	0,63	0,57
742	Stichting Brigantijn	27910	0,53	0,67
743	Stichting Symbio Hengelo	65287	0,62	0,58
744	Stg. Samenw. Vrijesch. Z-Holl.	61960	0,56	0,63
745	Stg Ond grp Markant-Leersaam	41869	0,67	0,52
746	Stichting PCBO Leeuwarden e.o.	41419	0,57	0,61
747	Stichting Flores Onderwijs	41645	0,59	0,6
748	Stg. Openb. Prim. Ond. Utrecht	41400	0,66	0,52
749	Delta, stg. Kath./P.-C. p. o.	40812	0,63	0,55
750	Stichting Klasse	41527	0,61	0,57
751	Stichting Meer Primair	42683	0,61	0,57
752	Stichting ARCHPEL SCHOLEN	42610	0,56	0,61
753	Stichting Morgenwijzer	28601	0,61	0,56
754	Stg Sch of Understanding Ned	42715	0,6	0,57
755	Stg ISA	30883	0,65	0,52
756	Kath. Scholienstichting Utrecht	77195	0,66	0,51
757	Stichting ExpeditieWijz	42802	0,56	0,6
758	Stg. VO in Leusden Achterveld	41886	0,57	0,59



PO excl. samenwerkingsverbanden (PO_EXCL)

Solvabiliteit II				
Nr	Naam	BG nr	2022	2023
759	Stg. R'damse Ver. Kath. Ond.ws	24597	0,61	0,55
760	Stg. Prim. Openb. Onderw. Ede	41674	0,59	0,56
761	Stg. Jenaplanscholen Boll.str.	82747	0,5	0,65
762	AWBR stichting voor OPO	41663	0,6	0,54
763	Stg. Auro v. Openb. Prim. Ond.	41544	0,7	0,43
764	Martinusstichting	71371	0,56	0,57
765	Stichting Saltho-onderwijs	50143	0,67	0,46
766	St. Initia, Kath. PO Dongen	40672	0,62	0,51
767	Ver. voor Bijz. Onderwijs	75688	0,57	0,55
768	Stg. OBO Westelijke Tuinsteden	41579	0,65	0,47
769	Stg. Montessori Onderw. Houten	40350	0,44	0,69
770	Stichting Scala	78222	0,6	0,51
771	Stichting Nissewijs	41639	0,6	0,52
772	Stg. Alg. Bijz. Basis Onderw.	40980	0,58	0,52
773	Stichting Magnolia	42804	0,53	0,58
774	Iris, Stg. voor Chr. Onderwijs	41125	0,51	0,59
775	Sticht. GOO Onderw. en Opvang	32580	0,54	0,55
776	Stg SOCA	42787	0,57	0,52
777	Ver verstr ond Refgr Oldebroek	42774	0,55	0,54
778	Kath. Scholenstichting Fectio	43318	0,58	0,5
779	Schoolver. Aerdenhout-Bentveld	94316	0,86	0,22
780	ISNO Yunus Emre Den Haag	40272	0,58	0,5
781	Stg. St. Martinus v. Onderw.	24207	0,51	0,57
782	Sticht. De Noordwijkse School	41596	0,56	0,51
783	Stichting Proo Noord-Veluwe	41345	0,58	0,47
784	Stichting Etuda Onderwijs	40941	0,56	0,5
785	Stichting OPSPoor	41434	0,59	0,46
786	Stichting BOOR	41775	0,54	0,5
787	Stichting Groos	42803	0,56	0,48
788	St Floerer Openbaar Onderwijs	13622	0,55	0,48
789	Stg. Vrije Scholen Rijnstreek	41359	0,47	0,55
790	Stichting Sint Josephscholen	47100	0,51	0,51
791	Stichting Vrijescholen Ithaka	41296	0,52	0,5
792	Stichting RENN4	41414	0,63	0,39
793	Stg. ter bev. van het n.b.o.	59750	0,6	0,42
794	Stg Onderwijs Auris	41314	0,53	0,48
795	Stichting iHUB Onderwijs	62077	0,58	0,43
796	Ver. voor Mont.onderw. Leusden	79835	0,48	0,51
797	Stichting PCO Nieuwleusen	41651	0,42	0,57
798	Sticht. Openbaar Onderw. Noord	42553	0,53	0,45
799	HAPPY KIDS Basisschool	42768	0,56	0,43
800	Stg. Pr. Chr. Onderw. Utrecht	62662	0,47	0,49
801	Stichting Vrijescholen Athena	77456	0,52	0,44
802	Ver. P.C. Basisonderw. Wilnis	41278	0,94	
803	Het Sticht	69447	0,41	0,5
804	Stg. I.O.I. L-A van Kinsbergen	95395	0,91	



PO excl. samenwerkingsverbanden (PO_EXCL)

Solvabiliteit II				
Nr	Naam	BG nr	2022	2023
805	Samen tussen Amstel en IJ Stg.	41774	0,45	0,46
806	Ver. v. Prot.-Chr. Basisond.	70280	0,89	
807	St. Openb. Ond. Hof van Twente	41785	0,47	0,42
808	Stg. Chr. B.s. De Klokkenberg	82591	0,44	0,45
809	Stichting Kempenhaeghe	73906	0,89	
810	Ver. Chr. Sch.onderw. te Well	41588	0,88	
811	Stichting Proloog	41850	0,46	0,42
812	Stichting De Buitenkans	42728	0,27	0,61
813	Stg. Kath. Onderw. Rijsbergen	75934	0,87	
814	Stichting De Schoolwerkplaats	42793	0,62	0,25
815	Stichting 'De Nieuwe Kring'	84567	0,84	
816	Stg PO Griendtsveen	42878		0,84
817	Stichting Monton	41226	0,39	0,44
818	Ver. voor Gereform. Onderwijs	49960	0,82	
819	Ver. St./I.h. School md Bijbel	71515	0,82	
820	SCOR grondslg in O-F. Drachten	42841		0,82
821	Stichting Conexus	29810	0,39	0,42
822	Stg Ond.v Vrede en samen leven	42834	0,14	0,66
823	Algemeen Hindoeschool	40740	0,59	0,21
824	Onderwijsstg. de Nieuwe Linde	42814	0,44	0,37
825	Gem Noordenveld	11711	0,78	
826	VCOR grondslg in O-F. Drachten	60322	0,78	
827	Stg Vrijesch Midden-Nederland	82981	0,3	0,48
828	Sticht. Rooms Kathol. Onderw.	76793	0,36	0,42
829	Stichting Noventa Onderwijs	42852		0,77
830	Montessori-Vereniging Tholen	30124	0,76	
831	Stg. Interreg. Onderw. Zaanstd	41256	0,43	0,33
832	Stg OPO Noordenveld	42854		0,75
833	Stg. Alg. Bijz. BO 't Gooi	40714	0,47	0,28
834	Stg. Islam. Educ. Zd-Oost Ned.	30725	0,48	0,26
835	Ver. Prot.-Chr. Onderw. Tholen	40794	0,74	
836	Stichting Noventa Onderwijs	41005	0,74	
837	Scholengroep Wijzer	42858		0,73
838	Stichting Geert Groote School	94433	0,25	0,48
839	Stichting Heliomare Onderwijs	40837	0,38	0,34
840	Stg. Openb. Prim. Ond. Almelo	41522	0,71	
841	Sticht. Kathol. Onderw. Losser	40903	0,38	0,33
842	De Vallei	42674	0,71	
843	Stichting Het Zonnewiel	79003	0,7	
844	VCO Bunschoten	83149	0,7	
845	Stg. K. B.o.w. Haarlem-Schoten	47322	0,69	
846	de PI-scholen	41448	0,39	0,3
847	Stg. Montessori-Onderwijs Z-H	41324	0,68	
848	Ver. C.N.B. te Driesum	93445	0,68	
849	Stg. Christ. B.s. Lochem Laren	27067	0,67	
850	Stg PCBO te Bruchterveld eo	42855		0,67



PO excl. samenwerkingsverbanden (PO_EXCL)

Solvabiliteit II				
Nr	Naam	BG nr	2022	2023
851	Stg. Ned. Inst. Kath. Kerkmuz.	77091	0,33	0,34
852	ASKO	41023	0,36	0,31
853	Stg. Muz.inst. Kath. Sint Bavo	33424	0,36	0,29
854	Stg voor C.N.B. te Driesum	42842		0,65
855	De Maashorst School	42786	0,6	
856	Stichting Nutsscholen Geldrop	39352	0,6	
857	Ver. voor Chr. Prim. Onderwijs	45917	0,58	
858	Stg. Sam.werk.sch. Yn de mande	42636	0,57	
859	VLC	42869		0,55
860	Gemeente Schiermonnikoog	10799		0,53
861	Ver. tot Opr. en l.h. S.m.e.B.	62571	0,49	
862	Stg. Prot.Chr.Onderw. Roosend.	42524	0,4	0,06
863	SIO Noord-Holland	42686	0,24	0,2
864	Stg KITAB	42795	0,36	0,07
865	Stg De Uni	42825	0,4	
866	SVL	42839	-0,06	0,43
867	Stichting LeerSaam	41604	0,34	
868	Stg. Montessorisch. Enkhuizen	40558	0,13	0,17
869	Stichting Federatief	42861		0,28
870	Stg. Het Poortje Jeugdricht.	95863	-0,02	0,22
871	Stg Hoi Pippeloi Educatie	42844		0,12
872	Onderwijs Transformeert	42847		0,07
873	Stichting Tree of Infinity	42833	-0,04	-0,13
874	SKOC	42791	0,1	-0,38
875	Stichting Mares Beheer	42867		-1,1
876	Stichting Onderwijs	42832	-2,75	-0,21
877	Stichting IBA	42826	-1,55	-2,01
878	Stg Leren in de Tussenruimte	42769	-0,61	-3



PO excl. samenwerkingsverbanden (PO_EXCL)

Spreiding: Liquiditeit cr 2023

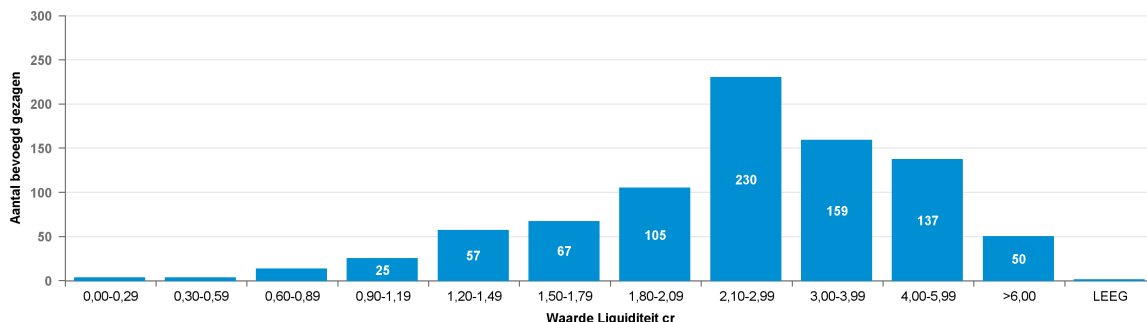

Spreiding: Liquiditeit cr 2022

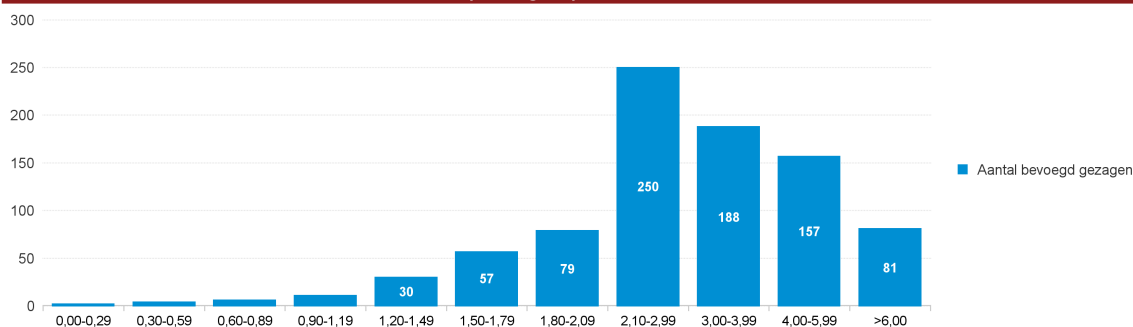

Liquiditeit cr

Nr	Naam	BG nr	2022	2023
1	Ver. Bev. C. Nat. ond. Hollum	27340	13,38	14,42
2	Ver. PC Bo te Morra-Lioessens	30330	12,61	13,81
3	Vereniging v. PCBO de Schakel	81030	12,4	13,71
4	St. Chr. Sp.-/Voortg. Ond. Nop	84202	12,5	10,6
5	St. L.O. aan Var. Kind. (LOVK)	41519	12,4	9,96
6	Ver. v. b.o. op G.g.s. Speuld	27237	11,08	11,16
7	Stg. Onderw. Geref. Grondslag	50299	10,7	10,99
8	Chr. Ver. Prim.Ond. op Tersch.	92899	10,26	9,96
9	Ver. Scholen md Bijbel De Valk	47438	9,79	9,82
10	Ver. School md Bijbel Stolwijk	40535	9,99	9,43
11	VG So Laag Zuthem, Gem. Raalte	41861	7,97	10,95
12	Ver. v PCO 'Het Mosterdzaadje'	86464	10,24	8,63
13	Stg. Interconf. BO R'dam eo	40269	8,96	9,08
14	Ver. Stg./school met de Bijbel	38351	8,37	8,74
15	Ver. tot Opr. & Inst.houd. NBS	98398	7,95	9,13
16	Stg SwV PO West-Friesland	42755	8,28	8,55
17	Ver. Chr. Ond.w. Ger. Grondsl.	41825	7,89	8,93
18	Stichting SMART Limburg	41891	9,28	7,37
19	Sticht. schoolbestuur Laetare	38235	6,5	9,77
20	Fides	87205	7,71	8,17
21	't Blokhuus	63039	8,86	6,83
22	Ver. Prot. Chr. Basisonderwijs	81433	7,21	8,39
23	Ver. Basisonderw. GG Berkenw.	74609	7,77	7,76



PO excl. samenwerkingsverbanden (PO_EXCL)

Liquiditeit cr				
Nr	Naam	BG nr	2022	2023
24	Ver. tot het verstr. van bo/rg	23545	8,46	6,86
25	Gemeente Eijsden-Margraten	11764	7,04	7,57
26	V.P.C.O. Alteveer/Kerkenveld	60829	7,65	6,82
27	BC Master Frankeskoalle	13839	8,61	5,82
28	Ver. P.C. Basisonderw. Wilnis	41278	14,42	
29	Stg. Isl. Schol. Rijn en Gouwe	31118	6,41	7,85
30	Instituut Coolsma	83786	6,25	7,71
31	Stg Kath & Opb Onderwijs	40745	8,63	5,33
32	V. Laat de kind. tot Mij komen	22622	7,04	6,9
33	Ver. tt St.&Instandh. S.m.d.B.	32072	7,46	6,47
34	Stg. Kathol. Onderw. Raamsdonk	43825	7,77	5,99
35	Stg. Algemeen B.o. Rijnwaarden	30824	7,3	6,22
36	Daniel de Brouwerschool	30605	7,42	6,08
37	Ver. Stg. School met de Bijbel	37857	7,29	6,09
38	Ver. P-C Basisonderw. te Beesd	30889	4,97	8,36
39	Ver.Chr.Onderw. Hoeksche Waard	30133	6,85	6,46
40	Ver. 'Scholen met de Bijbel'	34893	5,8	7,33
41	Christ. Schoolveren. 'Obadja'	32813	6,44	6,69
42	Stg. R.K. Onderwijs Aerdenhout	72242	8,26	4,79
43	Vereniging Nieuwe School Edam	82838	9,01	3,94
44	Stg. Rehobothschool Uddel	35297	4,45	8,49
45	Ver. P.C. B.o. te Beezerveld	99672	6,99	5,94
46	Ver. Stg. Scholen Bijbel	38650	6,75	6,03
47	Ver. Chr. Onderw. Ref. Gr.slag	78197	7,54	5,14
48	Ver Stg Insth Smdb	91079	5,38	7,08
49	Ver. Prot. BO Hollandscheveld	40655	6,09	6,32
50	Ver. St./Inst.houd. SmdB Bo GG	75064	5,83	6,57
51	Ver Sch EBG Amsterdam	40189	7,74	4,65
52	Stg Geref Basisschool Benjamin	36336	6,21	6,15
53	Stichting VCISO	84332	6,85	5,5
54	Stg. Epilepsie Instell. Ned.	85775	6,47	5,84
55	Stg. Kathol. Onderw. Breukelen	42564	7,29	4,87
56	Ver. t/h Verstr. SO Ref.gr.sl.	92067	6,4	5,69
57	St. Chr Bas.ond. Ref. Grondsl.	30849	5,95	6,08
58	Stg. Kath. Ond. Vierlingsbeek	43305	4,98	7,03
59	Ver. Wilhelminascholen	36349	6,57	5,38
60	C.N.S. Ommerkanaal	36063	5,85	6,06
61	Ver. bevordering Chr. Onderw.	83019	7,18	4,69
62	Stg. Kathol. Onderw. Wassenaar	68329	6,51	5,32
63	Sticht. Verstreck. Basisond.	42980	6,14	5,68
64	Stichting Escalda Scholen	41637	6,41	5,39
65	Ver. Ond. op Reform. Grondsl.	47867	5,9	5,87
66	Schoolvereniging G.G. Kampen	43824	7,09	4,65
67	Stg. Nutsscholen Aalst-Waalre	94251	5,92	5,81
68	Stg v Chr-ref po 'De Planthof'	42794	5,45	6,25
69	Chr. Schoolver. Amsterdam-Zuid	81810	4,96	6,73



PO excl. samenwerkingsverbanden (PO_EXCL)

Liquiditeit cr				
Nr	Naam	BG nr	2022	2023
70	Karakter, V.S.B. Alblasterwaard	32631	5,69	5,94
71	Stg ICOB	76910	5,03	6,52
72	Stg. Samenwerk.sch. Riv.wijk	42594	8,02	3,5
73	Stichting Koninklijke Visio	42536	5,58	5,87
74	Ver. Willem de Zwijgerschool	72100	5,45	5,98
75	Ver. Onderwijs te Ridderkerk	40327	5,9	5,45
76	Stg. Chr. Onderw. Bomm.waard	42658	6,94	4,41
77	De Capelse Schoolvereniging	85048	5,68	5,61
78	Ver. Stg. Chr. Scholen Wekerom	40887	7,69	3,54
79	Stichting IBPL	40307	6,78	4,44
80	Stg. Herv. Sch. te Voorthuis.	30673	5,81	5,39
81	Ver. 'Een School met de Bijb.'	44175	5,54	5,57
82	V.t.s. & i.g. scholen, OGG Ede	42541	5,36	5,75
83	Stg. Kath. Onderw. Achterveld	65768	5,07	5,99
84	Stichting Hub Noord-Brabant	82292	6	5,06
85	St. Reform. Onderw. Woerden eo	43188	6,76	4,3
86	Stg. Chr. BO Reform. Grondsl.	41803	5,9	5,12
87	Ver. Chr. Prim. Onderw. Reform. Gr.	30700	5,13	5,87
88	Ver. Evang. Het Mosterdzaadje	84787	5,69	5,28
89	Stichting Volare	62129	4,98	5,94
90	Ver. CO op RG te Barendrecht	43383	5,82	5,09
91	Stg. Kath. Bas.ond. Meijbloem	74868	4,89	6
92	Stg. PC Basis-/Orthop. Onderw.	47595	5,28	5,58
93	Stg. V'scotense Openb. School	42542	5,67	5,07
94	Stg. Kath. Bo De Goede Herder	73283	7,4	3,3
95	Ver. Kl.-/Bas.onderw. Nunspeet	23883	7,11	3,57
96	Stichting De Korenburg	41463	5,34	5,32
97	Stichting Rijdende School	40470	6,02	4,59
98	Amersfoortse Schoolvereniging	25156	5,3	5,22
99	Stg. Kathol. Onderw. Maasland	62778	5,44	5,05
100	Stg. voor Chr. B.o. De Greiden	42604	6,75	3,71
101	Ver. Stg. Scholen Bijbel	32202	5,25	5,18
102	Stg. Kath. Scholen Oegstgeest	75206	5,48	4,94
103	Ver. interconfession. onderw.	40804	6,18	4,23
104	Groenekanse Sch.ver. Nijepoort	79952	6,4	4,01
105	Stg. Kindergem.sch. Schweitzer	42330	5,52	4,82
106	Ver. verstr. OoG g.s. Borssele	31890	5,38	4,93
107	K. Stg. v. Onderw. Oude Tonge	64169	5,14	5,15
108	Ver Nieuwe Baarnsche School	37545	5,17	5,07
109	Stg. onderw. Ger. grondslag	30263	5,29	4,92
110	Sticht. Evangelisch Onderwijs	41213	4,88	5,3
111	Stg. Onderw. Geref. Grondslag	81902	7,67	2,5
112	Stichting Talent Westerveld	41868	5,06	5,05
113	Stg. I.O.I. L-A van Kinsbergen	95395	10,1	
114	Stichting Emiliusschool	82253	5,58	4,47
115	Stichting Kronenburgh	42679	5,08	4,97



PO excl. samenwerkingsverbanden (PO_EXCL)

Liquiditeit cr				
Nr	Naam	BG nr	2022	2023
116	Ver. Reformatorisch Onderwijs	69643	5,69	4,35
117	Sticht. Sam.werk. Nieuwegein	77651	5,27	4,77
118	Ver.Sch. md Bijbel, Geref.Gr.	76715	4,96	5,05
119	Ver. Verstr. Bas.ond. Ger. Gr.	39275	5,37	4,61
120	Ver. Chr. Ond. Ref. Grondslag	57969	5,71	4,22
121	Ver. Verstr. Ond. Ger. Gr.slag	43005	4,67	5,25
122	Stichting P.C.B. Gem. Voorst	45969	4,49	5,41
123	Edese Schoolvereniging	33151	4,51	5,39
124	Ver. Chr. Ond. Ref. Grondsl.	20183	5,99	3,9
125	Ver. Oecumen. Onderw. in Maarn	30015	4,95	4,9
126	Stichting Sint Albertus	73556	4,5	5,27
127	Stg. Kath. Onderw. Bussum e.o.	53444	4,62	5,14
128	Sticht. Islam. Scholen Helmond	31088	6,34	3,42
129	Stg. Geref. Grondsl. in Zeel.	84151	4,93	4,82
130	De Stroming	41239	4,94	4,79
131	Ver. School met de Bijbel	87998	4,29	5,45
132	Ver. ond. Geref. grondslag	31280	5,27	4,47
133	Ver. een School met de Bijbel	30967	6,82	2,91
134	Kath Stg Willibrordus	69799	5,05	4,66
135	Stichting Gabriël	74127	5,28	4,43
136	Stg. Interc. PC RK Bo Naarden	40720	6,91	2,78
137	SIBZ	42523	5,23	4,44
138	Vereniging Suringar	40717	5,33	4,33
139	Ver. Basisond. Sprang-Capelle	84827	4,95	4,68
140	Vereniging De Olijfboom	21478	4,66	4,97
141	Ver. onderwijs Geref. Grondsl	29823	6,2	3,38
142	Ver. Stg./lh Scholen md Bijbel	72386	5,09	4,48
143	Ver. verstr. basisonderw. G.G.	44071	5,06	4,49
144	SKOZ	30357	4,91	4,6
145	Stichting De Vlinder	30198	4,81	4,67
146	Ver. S&I en. Chr. Sch. te Oene	36778	5,27	4,14
147	Stg. Best. RK Sch. Schalkhaar	53730	4,53	4,87
148	Ver. Jenaplanonderw. Oudewater	20252	5,05	4,31
149	Ver. Sch. met de Bijbel N'loos	89012	3,76	5,57
150	V. t. Stg. & I.h. C.N.S. Gouda	36479	4,25	5,02
151	Stg. Samenw.sch. Kranenburg eo	60686	4,41	4,84
152	Stg. Verstr. Christ. Onderwijs	31077	4,98	4,26
153	Ver. verstr. ond. ger. grndslg	46021	6,03	3,19
154	Stichting Herman Broeren	26132	4,64	4,58
155	Stg. Scholen met Bijbel Betuwe	41827	4,67	4,5
156	Stg. R'damse Schoolvereniging	46723	6,21	2,94
157	Ver Stg SmB Gr Ammers Langerak	42559	4,29	4,86
158	Hallsche Schoolvereniging	33957	4,62	4,51
159	St. Sp. Ow & V.S.O. op G. G.	84515	4,75	4,37
160	Ver. voor Christel. Onderwijs	41845	4,55	4,52
161	Ver. verstr. bo op Ger. Gr.sl.	24195	4,49	4,55



PO excl. samenwerkingsverbanden (PO_EXCL)

Liquiditeit cr				
Nr	Naam	BG nr	2022	2023
162	BC Openb BO Ameland	13878	5,03	3,99
163	Stg. R.K. Mytysch. Roosendaal	75778	5,18	3,8
164	Ver Stg Insth School	29056	5,99	2,88
165	Ver. CNS Oosterwolde	42815	4,34	4,53
166	Stichting PPO De Link	41461	5,21	3,6
167	Sticht. SBO de Schilderspoort	40901	4,42	4,36
168	Stg. R.K. Onderwijs Naarden	53210	4,09	4,66
169	Stg. CS Basisonderw. Barneveld	25897	4,25	4,49
170	Stg. Alkmaarse Kath. Scholen	60997	4,81	3,89
171	Ver. voor Mont.onderw. Leusden	79835	4,32	4,34
172	De Kralingsche School	97137	4,38	4,27
173	Ver. Voorbereidend Onderwijs	36739	4,13	4,5
174	Stg. Bas.ond. Geref. Grondsl.	81967	6,59	1,99
175	SKO De Beerzen, Oirsch. & Sp.	40982	4,72	3,84
176	Stg. J.C. Pleysier College	30815	4,43	4,12
177	Stichting Oosterwijs	42572	5,37	3,17
178	Stg. Verstr. C.o. op GGG, GiN	70358	3,93	4,6
179	Ver Chr Inst Gr v Pr	35218	4,42	4,09
180	Stg. Jenaplan Onderw. Epe e.o.	41634	3,67	4,84
181	St. Alg. Bijz. Onderw. H'stede	30701	5,8	2,69
182	Stg Samenlevingsscholen	42788	4,55	3,92
183	Stg. Basisonderw. Ger. Gr.slag	34919	4,77	3,67
184	Leeuwarder Schoolvereniging	35504	4,2	4,24
185	SCPOZD	41196	4,04	4,38
186	Ver. tot St.&Inst.hd. S.m.d.B.	81979	4,56	3,85
187	Stg Ref. basisond Elspeet	42827	3,96	4,45
188	Ver De Flevoschool te Huizen	96409	4,6	3,8
189	Ver. bo ger. grondsl. Yerseke	42836	4,15	4,25
190	Ver. Verstr. b.o. op RG Nop eo	46152	4,64	3,75
191	Stg. Vrije School De Vuurvogel	59919	4,22	4,17
192	Ver. Instandh. Scholen Bijbel	46060	4,64	3,75
193	PCSV	40540	4,72	3,64
194	Stichting Nije Gaast	41385	4,41	3,94
195	Ver. Bas.ond. Geref. Grondslag	31189	4,34	4
196	Stg. Ond. Gereform. Grondslag	30145	3,86	4,47
197	Delftse Ver. Montess.-Onderw.	31162	5	3,33
198	St. Openb. Prim. Ond.ws W'naar	41829	5,67	2,66
199	VCPOZ	42724	4,5	3,82
200	Stg. Jenapl. B.s. Vlinderbos	40281	4,15	4,16
201	S.P.O.G.	42486	3,75	4,55
202	Kerk. Lich. Ger. Gem Barneveld	41884	4,45	3,85
203	Stichting Matthijsje	20210	3,83	4,46
204	SPON	41417	4,33	3,97
205	Stichting S.O. Tarcisusschool	43058	4,13	4,15
206	Stichting Uniek	41978	4,63	3,58
207	Ver. Verstr. Ond. op GG Lisse	22765	4,27	3,92



PO excl. samenwerkingsverbanden (PO_EXCL)

Liquiditeit cr				
Nr	Naam	BG nr	2022	2023
208	Stg. Ger. Onderwijs Barneveld	40419	4,16	4,02
209	Chr Schoolvereniging Wapenveld	92626	4,41	3,75
210	Stg. Bas.sch. Icarus Heemstede	40284	4,16	3,94
211	SOPOGO	41502	4,3	3,77
212	Ver v Prot Chr Basisonderwijs	83267	2,51	5,55
213	Nicolaas-Stichting	73724	3,66	4,36
214	Scholenticht. Pastoor Ariëns	52131	4,45	3,55
215	Integrale Streeksch Hoenderloo	42767	4	3,97
216	Sticht. Montessorisch. Montijn	40144	3,64	4,31
217	Ver. Herv. Chr. Schoolonderw.	24065	4,54	3,36
218	Ver. Prot. Chr. Onderw. Rhenen	23337	3,91	3,98
219	Herman Broerenstichting	38209	3,96	3,91
220	Stg. Sch. SOOG id Gem. Dronten	61778	4,48	3,4
221	Sticht. Lijn 83 Prim. Onderw.	37663	4,26	3,61
222	Stichting KBA NW West	27770	3,49	4,37
223	Stg. Openb. B.s. de Regenboog	41844	3,42	4,44
224	Ver. Chr. Onderw. Haren/Onnen	61829	4,1	3,76
225	Ver. verstr. cbo op r.g. A.&M.	46697	4,15	3,67
226	Schoolvereniging 'Willemspark'	23440	3,48	4,32
227	Stg. Kathol. Onderw. Drimmelen	43967	3,97	3,83
228	R.K. Ondw.stg. Giesbeek-Lathum	70644	3,79	4,01
229	Ver. Inst./Bst. JdeWitteschool	32515	4,41	3,35
230	Ver. vr Chr. Nat. Basisonderw.	33853	4,73	3,03
231	Stg. v. Chr. Prim. ond. CHRONO	40946	4,03	3,71
232	Ver. v. P.C. B.o. te Rijnsburg	80095	4,79	2,95
233	Stg. R.O.B. IJsselst. & N'gein	41792	3,91	3,78
234	Stg. KOC/KBS Bisschop Bekkers	53860	3,99	3,66
235	Stichting Kempenhaeghe	73906	7,64	
236	Stg. voor P.C.O. te Wassenaar	74492	3,41	4,22
237	V. v. pr.-chr. pr. ond. TriVia	41439	3,44	4,16
238	V. st.&i.st.h. sch. m. Bijbel	31032	4,17	3,37
239	Stichting PCPOW	41454	3,8	3,74
240	Ver. Prot. Chr. B-o 'Ichthus'	41293	3,99	3,55
241	Stg. OPO Papendrecht-Sliedr.	41560	3,96	3,57
242	Stg. Onderw. St. Willibrordus	53406	3,53	3,99
243	Ver. Stg. Herv. Schol. Rouveen	90637	3,7	3,82
244	SCOPS	43928	3,99	3,52
245	Enschedeese Schoolvereniging	95421	3,98	3,53
246	Sticht. Openbaar PO Hoogeveen	42557	3,75	3,75
247	Stichting Christ. B.o. Helmond	37428	4,45	3
248	Stichting K.M.O. Bussum	25664	3,91	3,54
249	Stichting K.O.b. Rivierenland	41148	3,37	4,06
250	Stichting P.C.P.O. Groene Hart	41286	3,5	3,91
251	Stg. Bas.onderw. Ref. Grondsl.	76663	4,01	3,39
252	Stichting PRODAS	41223	3,73	3,65
253	Stg. Openb. Onderwijs Present	13662	4,18	3,17



PO excl. samenwerkingsverbanden (PO_EXCL)

Liquiditeit cr				
Nr	Naam	BG nr	2022	2023
254	VSI Scholen met de Bijbel E.H.	34139	3,29	4,07
255	Montessori Ver. Haarlemmermeer	79016	3,89	3,46
256	Cadans Primair, stg. k.&i.p.o.	40848	3,48	3,85
257	Onderwijsstichting ARCADE	41630	3,1	4,22
258	De Haagse Scholen	41572	4,27	3,05
259	Stg. Chr. Prim. Onderw. Betuwe	41424	3,29	4,01
260	Ver. Verstr. Ow Ger. Grondsl.	25196	3,79	3,47
261	Vereniging Ibogo	40329	4,84	2,39
262	Stg OPO Borger-Odoorn	42554	3,88	3,31
263	Ver. tot Opr. en I.h. S.m.e.B.	62571	7,18	
264	Stichting De Hoeksteen	53197	3,56	3,62
265	Stg. Bijzond. Scholen voor OAG	40753	3,67	3,5
266	Stg. Primair Ond. WIJ de Venen	40974	3,54	3,6
267	Geref. Schoolver. Westerniel.	37038	4,63	2,5
268	Stg. Prot. Chr. Bo Amersfoort	30010	3,71	3,42
269	Scholengroep Perspectief	41358	3,59	3,53
270	Stg. Vrije School Amersfoort	84801	3,48	3,64
271	Stg. Interconf. Smw.sch. Meddo	82786	3,93	3,16
272	Stg. Montess.sch. Veenendaal	40207	3,65	3,42
273	Chr Geref Sch Ver	91118	3,34	3,71
274	Stichting S.P.H. Bernadette	60061	2,82	4,23
275	Onderwijsstichting De Wijnberg	85581	4,21	2,83
276	Stichting Best Onderwijs	26977	3,42	3,57
277	Stichting Blossé onderwijs	73919	3,41	3,57
278	Stichting Op Kop	41816	4,29	2,68
279	Ver. Prot.-Chr. B.O. Sleeuwijk	74973	3,12	3,86
280	Stichting Wijs Onderwijsgroep	42545	3,74	3,22
281	Ver. Stg. School met de Bijbel	84215	3,02	3,92
282	Stichting Samenwerkingsschool	30742	3,66	3,28
283	Sticht. Eduvier Onderwijsgroep	30882	3,69	3,24
284	Stichting Oarsprong	42754	3,69	3,23
285	Stichting Nuwelijn	73191	3,89	3,03
286	Stg. 'Tobiasschool Amsterdam'	84463	3,74	3,17
287	Ver Chr BO op Ref GRSL	50988	3,26	3,64
288	Stichting Goud	41261	3,1	3,8
289	SAB Montessoriond. Haaksbergen	40355	4,04	2,85
290	Ver. Stg. Scholen met Bijbel	33645	3,21	3,67
291	Ver. St. Scholen met de Bijbel	47685	2,22	4,66
292	Stg. Basisonderwijs Middelburg	30715	3,47	3,39
293	Fluenta Stg. PCO regio Utrecht	41528	3,49	3,36
294	Stichting Wijzer in Onderwijs	41535	3,52	3,31
295	Godelinde Schoolvereniging	96292	3,38	3,45
296	Stichting 'Het Driespan'	41200	3,67	3,15
297	Stg. Mij. Nut van 't Algemeen	40964	3,2	3,6
298	Stichting Cambium	41473	3,5	3,28
299	Stg. voor Freinetonderw. Utr.	71502	4,04	2,74



PO excl. samenwerkingsverbanden (PO_EXCL)

Liquiditeit cr				
Nr	Naam	BG nr	2022	2023
300	Elevantio	40803	3,47	3,3
301	Stichting Keender	25351	3,69	3,07
302	ZOK GG Tricht-Geldermalsen	42760	3,43	3,33
303	ALLURE, Stg. openb. prim. ond.	41421	4,41	2,3
304	Stichting Edu-Ley	31267	3,69	3,02
305	Stichting AKKOORD!	41398	3,3	3,38
306	VCORG te Zwijndrecht	43175	2,59	4,09
307	Stg. voor PCSO & VSO Kampen eo	86971	3,35	3,33
308	Ver. tot het Verstr. van OGG	38910	4,77	1,9
309	Stichting Resonans	41805	3,28	3,39
310	Stichting Opwijs	40774	3,59	3,07
311	Stg. Op. Pr. Onderwijs W'wijk	41494	3,29	3,36
312	Stichting Kolom	77690	3,42	3,23
313	Sticht. GOO Onderw. en Opvang	32580	3,21	3,44
314	Dordtse Schoolver. Bo op A.G.	41184	3,76	2,89
315	Ver v BSO Gooiland	34230	3	3,59
316	Stichting ARLANTA	40788	3,55	3,04
317	Mantum onderwijs	42570	4,03	2,55
318	Ver. School Evang. Broedergem.	29577	3,59	3
319	Stichting Wijzers in Onderwijs	41797	3,59	2,99
320	Stichting IJmare	41375	3,73	2,84
321	S K & K	38001	3,71	2,86
322	Stichting Atalanta	31384	3,23	3,33
323	VGPO Nrd Nederl. NoorderBasis	42607	3,06	3,5
324	Stichting Primo Schiedam	41567	3,48	3,06
325	Ver. Bas.ond. Geref. Grondslag	25833	3,26	3,28
326	Vereniging Rehoboth	53015	3,34	3,19
327	S T O P O Z	41500	2,98	3,54
328	St. Verstr. van BO/Ger. Gr.sl.	26626	2,94	3,57
329	Paraat Scholen	42828	3,29	3,22
330	Sticht. PCPO ID Krimpenerwaard	41532	3,78	2,72
331	Stg. De Werf ogv pers.heidsv.	45059	3,94	2,56
332	Stichting Alterius	41821	3,4	3,1
333	Ver. voor PCO Garderen, S.&K.	84423	3,28	3,2
334	Stg. Kath. Onderw. Twenterand	68836	3,45	3,04
335	Stichting Promes	41629	3,43	3,01
336	Stg. v. Kath. Onderw. Aalsm.	28849	3,78	2,65
337	Stg. de Amsterdamse Mont.sch.	48622	3,76	2,68
338	Sticht. Unicoz onderwijsgroep	40377	3,26	3,17
339	Stg Instandhouding Scholen	49844	4	2,41
340	Stichting voor P.C.P.O. op G-O	42632	3,55	2,85
341	St. Chr. Onderw. De Roerganger	99711	3,03	3,36
342	Stg. Kath. Prim. Ond. R'daal	74154	3,01	3,37
343	Vereniging CNS te Nunspeet	24533	3,28	3,1
344	Stichting Islamitisch College	31080	3,81	2,54
345	Stg ref spec ondw Randstad	42790	3,42	2,93



PO excl. samenwerkingsverbanden (PO_EXCL)

Liquiditeit cr				
Nr	Naam	BG nr	2022	2023
346	Stg Vrijesch Midden-Nederland	82981	3,13	3,21
347	Stichting Penta	31657	3,36	2,97
348	Stichting IJsselgraaf	41371	3,15	3,16
349	Ver. Basisond. te Notter-Zuna	63091	4,95	1,36
350	Stichting Poolsterscholen	42561	2,93	3,37
351	St. Samenw. Basissch. Alkemade	40969	3,75	2,53
352	School Ver. Onderwijs Casimir	95655	3,31	2,97
353	Stg. Chr. SBO Leeuwarden	40636	3,16	3,12
354	Stg.voor C.P.O. Albrandswaard	59555	3,58	2,7
355	Ver. Prot.-Chr. Ond. Eerbeek	84046	3,38	2,88
356	Stichting Groeisaam PO	41340	3,03	3,23
357	Stg. Prof. Fritz Redtschool	48856	2,98	3,28
358	Stg. Scholen v/h Rozenkruis	30013	2,8	3,45
359	Stg. v. Interconf. (rk/pc)&KO	22725	3,37	2,86
360	Ver. Prot. Chr. Basond. V'veen	92210	3,14	3,09
361	Vereniging De Gooische School	31552	3,02	3,2
362	Stichting Casa School	42579	3,02	3,2
363	Stichting Gewoon Speciaal Ond.	41879	3,46	2,76
364	Stichting Wijzer aan de Amstel	40581	3,53	2,69
365	Stg. Chr. Nat. Schoolond. Ede	42587	3,02	3,2
366	Wageningse Schoolvereniging	98190	3,31	2,91
367	Sticht. Kathol. Onderw. Losser	40903	3,39	2,8
368	Stg. Prot. Chr. Onderwijs LEV	82785	3,08	3,11
369	Stg. Prot.Chr. BO Baarn-Soest	41242	3,21	2,96
370	Sticht. 'van der Huchtscholen'	97358	2,72	3,45
371	Ver. Verstr. BO op R. Grondsl.	29473	3,14	3,02
372	Ver. Stg. Chr. Sch. Doornspijk	38819	2,54	3,61
373	Ver. Chr. Sch.onderw. te Well	41588	6,14	
374	Stichting Noor	40077	3,66	2,48
375	Stg. H.S. Barneveld, Ede e.o.	83579	2,63	3,51
376	Stichting Onderwijs Kruisland	39534	2,11	4,02
377	Stg. Kath. Onderwijs Ginneken	32203	2,92	3,19
378	Ver t Stg Insth Sch	23948	2,97	3,14
379	Stg. Onderw.grp Punt Speciaal	41531	3,17	2,92
380	De Haarlemse Montessorischool	95954	3,34	2,73
381	Sticht. R.O.O. Maas en Meierij	41633	3,15	2,93
382	Hilversumse Schoolvereniging	96266	3,18	2,89
383	Vereniging Hofdijckschool	37233	2,77	3,26
384	Ver. CN Schoolond. te Lunteren	31204	3,96	2,08
385	V.C.N. Schoolonderw. Staphorst	36831	3,26	2,77
386	Stichting Al Amana Scholen	41820	3,93	2,1
387	Stichting Allente onderwijs	41364	3,34	2,68
388	EDUCATIS	41534	3,21	2,8
389	Stichting Varietas	23128	2,98	3,01
390	Octant, st.v.chr.prim. onderw.	78782	3,24	2,75
391	Bloemendaalse Schoolvereniging	94797	2,78	3,19



PO excl. samenwerkingsverbanden (PO_EXCL)

Liquiditeit cr				
Nr	Naam	BG nr	2022	2023
392	Stg. Prim. Onderwijs De Linge	71956	2,9	3,07
393	Stg Openlsch vh gezonde kind	28614	3,26	2,7
394	Stg. Chr. Ond. Eindhov. e.o.	40378	3,46	2,49
395	Ver. 'een School met de Bijb.'	83656	2,95	2,99
396	Stichting SBO De Vlieger	41047	3,26	2,67
397	Stichting Trigoon	42635	3,41	2,5
398	Stichting O.P.O. Albrandswaard	41456	3,75	2,16
399	St. KPO S-S. A'foort	71488	3,36	2,55
400	Stg. 'Ieder kind tell' C.P.O.	85600	2,37	3,52
401	Stichting Vitus Zuid	21657	2,82	3,08
402	Stichting DKP Onderwijsgroep	41388	2,9	2,99
403	Stichting School met de Bijbel	34932	3	2,87
404	Stg. J.O.B.	30235	3,61	2,27
405	Stichting ATOS	41013	3,12	2,75
406	Ver. Prot. Chr. B.O. Rheden	40843	3,53	2,32
407	Lithora	41583	2,76	3,08
408	Sticht. Nederl. Islam. Scholen	40294	3,26	2,57
409	OPO Noordoost Achterhoek	41413	2,94	2,88
410	Stg. Scholengrp. Veluwezoom	41617	3,14	2,68
411	Stg Buitenv Montessori	30320	2,88	2,93
412	Stg. Bel. 'Sch. Bijb.' Rhenen	38222	3,19	2,61
413	Stg. Primair Onderwijs Zundert	78066	3,41	2,39
414	Stichting Filios Scholengroep	41228	2,68	3,11
415	Stichting Adelante Onderwijs	74803	2,04	3,76
416	Ver. Basisond. Ref. Gr.sl.	24481	3,23	2,56
417	Stg Samenwerkingsbestuur Kyk	41856	3,07	2,72
418	Stichting Leerrijk!	71008	3,1	2,65
419	Stg. C.O. Harderwijk-Hierden	85476	2,84	2,89
420	Stichting Onderwijs Pr1mair	41401	2,75	2,98
421	Sch Best J Calvijnsschool	48933	2,99	2,74
422	Stg. Scholengroep GelderVeste	41011	2,72	3,01
423	Ver. Schol. m.d. Bijb. te Veen	53262	2,7	3,01
424	Stichting Mondiaen	40971	3,03	2,67
425	Ver. Chr. onderwijs Neerl.br.	88674	2,75	2,93
426	Stichting WijWijzer scholen	40775	3,25	2,42
427	Ver. voor PCBO Fiersicht	41039	3,09	2,57
428	St. Montessori-onderw. ZO Ned.	41167	2,71	2,95
429	Stg. RK Bs Vltm, De Mrn,H'zins	32099	2,89	2,76
430	SIPOR	30731	2,95	2,7
431	Stichting PIT-O	80433	3,09	2,56
432	Stg. P.C.P.O. De 4 Windstreken	41194	2,77	2,86
433	Ver. v. Chr. Onderw. te V'burg	40301	2,66	2,95
434	Stg. Islamit. Onderwijs Iqra	40389	3,19	2,4
435	Stichting KPO Sint Antonius	41233	3,45	2,12
436	Stg. Kind en Onderw. Rotterdam	74531	2,77	2,8
437	Ver. Montessorisch. Kralingen	41547	2,58	2,99



PO excl. samenwerkingsverbanden (PO_EXCL)

Liquiditeit cr				
Nr	Naam	BG nr	2022	2023
438	Stichting PrimAH	41899	2,71	2,86
439	Stg. Neutr. Onderw. Wilhelmina	38169	2,92	2,64
440	Stichting VierTaal	21679	2,62	2,93
441	Elan Onderwijsgroep	41693	2,98	2,57
442	Stichting Eem-Vallei Educatief	41481	3,04	2,51
443	Stichting Wonderwijs	41530	3,2	2,35
444	Stg. Ob. Onderw. Land v Altena	41878	2,87	2,67
445	Stg. Prof. Dr. Leo K.ond.groep	30968	2,93	2,61
446	Onderwijsstichting KempenKind	44201	3,02	2,5
447	Stichting ATO	41672	2,87	2,65
448	Laurentius Stichting	40928	2,7	2,8
449	Stg. Prot.-Christ. Bas.onderw.	41316	2,5	2,98
450	Stg. RK/PC Ond. Bommelerwaard	41090	2,72	2,76
451	Ver. basisond. Ger. grondslag	30128	2,99	2,47
452	SALTO	41248	3,4	2,03
453	De Vrije School Utr. Coöp. UA	72087	2,24	3,18
454	Stg. voor p.c.o. De Oorsprong	41483	2,92	2,5
455	VCOG	24715	2,85	2,57
456	Stg. De Onderwijsspecialisten	40631	3,02	2,4
457	Stichting Bartiméus Onderwijs	42747	2,85	2,55
458	CSG De Waard	41127	2,65	2,75
459	Schoolvereniging Peetersschool	58826	2,88	2,51
460	Stichting CSBO-Sneek	85321	3,05	2,35
461	Stg. Samen Onderw. Maken (SOM)	41778	2,89	2,49
462	Bisschop Möller Stichting	41000	2,66	2,72
463	Ver. v. Prot.-Chr. Basisond.	70280	5,38	
464	St. Openb. Ond. Rijn-/Heuvell.	41496	2,72	2,66
465	Vereniging De Rotterdamse	41548	3,09	2,28
466	Stichting Verdi Onderwijs	73712	2,88	2,48
467	Ver. Verstr. Ond. Ger. Gr.slag	45722	2,88	2,47
468	Stg. Chr.Onderw. Twenterand eo	61751	2,75	2,6
469	AmstelWijs, stichting	41580	2,62	2,73
470	Stichting Fedra	26158	3,08	2,26
471	VPCO De Viermaster	41621	2,99	2,35
472	Ver. voor Chr. Nat. Schoolond.	40862	2,83	2,51
473	SCPO Lelystad	60985	2,68	2,65
474	Stg. Beverwijkse Montess. Sch.	94771	2,18	3,14
475	Stichting SOTOG	83189	2,9	2,42
476	Stg. Muz.inst. Kath. Sint Bavo	33424	3,31	2
477	Sticht. Onderwijsgroep EduMare	41570	2,73	2,58
478	Stichting P.C.O te Ermelo	76819	2,67	2,63
479	Stichting 'De Nieuwe Kring'	84567	5,3	
480	Stg. Openbaar Onderwijs Houten	41866	2,73	2,57
481	Scholengroep Opron	41780	2,6	2,7
482	Stg. Groning. Schoolvereniging	41053	2,85	2,44
483	MosaLira Stg. Ieren, ond./opv.	41373	2,89	2,39



PO excl. samenwerkingsverbanden (PO_EXCL)

Liquiditeit cr				
Nr	Naam	BG nr	2022	2023
484	Schoolver. B.o. in Wageningen	62818	2,6	2,69
485	Stichting Biezonderwijs	73114	2,9	2,38
486	Ver. v. P-C B.o. te Vroomshoop	99594	2,57	2,71
487	Herv. Sch.Ver. Gr.sl. Elspeet	75974	2,19	3,08
488	Sticht. 's Heeren Loo Zorggrp.	21712	2,63	2,63
489	Ver. Montessori-Ond. Westland	30835	2,68	2,57
490	St. De Kempen op./alg. onderw.	41662	3,2	2,05
491	Stg. Onderw.gem.schap De Hoeve	39912	2,53	2,71
492	Stichting Elan	42687	3,05	2,18
493	Stg Jenaplansch Antonius Abt	42723	3,23	2,01
494	Ver. Montessorisch. Bilthoven	36817	2,55	2,67
495	Stg. Orthop. Inst. Dev. e.o.	41274	2,6	2,62
496	Stichting Prisma	47959	2,58	2,61
497	Stichting 'Florente'	41595	2,41	2,76
498	Stg. Overvecht Zuid Kath. Ond.	77052	3,16	1,99
499	Stg. Herv. Scholen voor B.o.	70085	2,81	2,34
500	Ver. Onderw. Reform. Grondsl.	42122	2,73	2,41
501	BasisWijk	42567	3,05	2,09
502	Stg. Openb. Onderw. Oost Gron.	41613	2,68	2,46
503	Stichting OPOR	41876	2,61	2,52
504	Stg. Christ. Onderw. HaagIndn	70176	2,76	2,36
505	Stg Openbaar Onderwijs Emmen	42830	2,78	2,33
506	Ver. St./l.h. School md Bijbel	71515	5,1	
507	Stg. Kathol. Onderw. Pijnacker	75531	3,18	1,92
508	Ver. Pr. Chr. BO Duinoordsch.	31227	2,78	2,31
509	VGPO Hannah	41624	2,47	2,61
510	Ver. Montessorisch. Wassenaar	98255	2,75	2,33
511	Stichting CBO Zeist e.o.	35466	2,29	2,79
512	Verion PC Ondw Wierden Enter	92951	2,64	2,42
513	FIERS	41052	2,73	2,32
514	STG. PRIMAIR ONDERWIJS CONDOR	40814	2,59	2,46
515	Stichting Accent	41787	2,82	2,23
516	Stichting Freinetschool Heiloo	84489	2,58	2,47
517	Stg. Prim. Onderw. Achterhoek	50844	2,64	2,4
518	Stichting Kits Primair	41812	2,74	2,3
519	Ante, stg. v. openb.- & s.w.s.	41813	2,81	2,22
520	Ver. Basisond. te Hulshorst	86802	2,26	2,75
521	Herv. Ver. Chr. Ow IJsselm.	44318	2,79	2,21
522	OPTIMUS primair onderwijs	48348	2,37	2,62
523	mijnplein, stg. bpo in Salland	40894	2,61	2,38
524	Primas-Scholengroep	40959	2,6	2,37
525	Stichting voor CSO Groningen	40851	2,24	2,73
526	Stichting Prisma Scholengroep	77533	2,46	2,51
527	Stg. Onderwijscentrum Leijpark	20233	2,89	2,08
528	Stg. Talent, Hoorn	41772	2,63	2,34
529	Ned.Geref. Schoolver. Kampen	61661	2,58	2,37



PO excl. samenwerkingsverbanden (PO_EXCL)

Liquiditeit cr				
Nr	Naam	BG nr	2022	2023
530	Stg. Basisschool De Ridderslag	59451	2,64	2,3
531	Stichting Kopwerk	79874	2,66	2,28
532	Stichting Consent	41565	2,54	2,4
533	LOGOS Stg. Prot. Chr. Onderw.	41396	2,89	2,03
534	Stichting PriMA	41843	2,69	2,22
535	TRIADE St. Kath. prim. onderw.	40987	2,52	2,39
536	SKOPOS	40874	3,01	1,9
537	Stichting Comprix	41631	2,42	2,47
538	Stichting Ozeo	40876	3,14	1,74
539	OCTHO, Stg. Openb. Prim. Ond.	41842	2,72	2,16
540	Scholengroep Holland	41488	2,38	2,49
541	Stg. Openb. Prim. Ond. H.I.A.	42562	3,06	1,8
542	Ver. voor Prot. Chr. Onderw.	41343	2,39	2,48
543	St. KO Par. Allerh. Drie-eenh.	45189	2,58	2,28
544	Sticht. Rooms Kathol. Onderw.	76793	1,98	2,87
545	SKPOEL	55303	2,39	2,45
546	De Vlissingse Schoolvereniging	40340	3,28	1,56
547	Stg. Kathol. Onderw. De Streek	28563	2,71	2,13
548	Stg. Onderwijsgr. Amstelland	40020	2,55	2,28
549	Stichting PlatOO	41860	2,9	1,92
550	Stichting De Eigen Wijs	42751	2,98	1,84
551	Stichting Trinamiek	77975	2,44	2,38
552	Stg. West Openbaar Onderwijs	41455	2,78	2,03
553	Ver. Jenaplanonderwijs Noord	40865	2,52	2,28
554	Kerobei, Stichting voor K.P.O.	75597	2,61	2,18
555	De Akker, Stg PCPO Oldebroek	42759	2,85	1,92
556	Stichting BLICK op onderwijs	41545	2,55	2,23
557	Stichting Zuiderbos	85269	3	1,76
558	Stg. Chr. Spec. Ond. Apeldoorn	72464	2,49	2,26
559	Aloysius Stg. Onderw. Jeugdzrg	41008	2,56	2,18
560	St. Kath. Ond. Het Groene Lint	32060	2,36	2,38
561	Stichting Ronduit	42514	2,74	2
562	Stg voor PC Ond. Holten	83696	2,39	2,33
563	Stichting Vrije School Zwolle	78184	2,26	2,45
564	Stichting Prohles	40508	2,97	1,73
565	Stichting Verderwijs	42631	2,58	2,12
566	Stichting R.O.B. Surplus	41438	2,45	2,25
567	St. Conf. Prim. Ond. Waterland	41012	2,13	2,56
568	Stichting De Waarden	41782	2,51	2,19
569	Stg. Swalm & Roer v. Ond./Opv.	41692	2,59	2,09
570	Stg PO Griendtsveen	42878		4,67
571	Stichting Pallas	41246	2,53	2,12
572	Stichting OBASE	41557	2,33	2,31
573	Ver. Prot. Chr. Ond. Rijssen	77196	2,22	2,42
574	Stg. Kath. Onderw. Rijsbergen	75934	4,64	
575	SKOVV	31237	2,42	2,21



PO excl. samenwerkingsverbanden (PO_EXCL)

Liquiditeit cr				
Nr	Naam	BG nr	2022	2023
576	Stg. CPO voor Veenendaal e.o.	41154	2,64	1,99
577	Schoolvereniging Wolters	95681	2,55	2,07
578	Stichting Zinder	41862	2,38	2,24
579	Openbaar Prim. Onderw. Oegstg.	13682	2,4	2,22
580	Stg. Kath. Ond. West-Friesland	75375	2,84	1,76
581	Ver. een School met de Bijbel	23674	2,15	2,45
582	Stichting Zonova	41716	2,49	2,1
583	Stichting Yulius Onderwijs	85256	2,42	2,17
584	Sticht. Islam. Scholen El-Amal	40400	2,54	2,04
585	Delftsche Schoolvereniging	95135	2,5	2,08
586	Stichting TOF Onderwijs	50949	2,63	1,95
587	Schoolver. Aerdenhout-Bentveld	94316	3,37	1,2
588	Stg. Spec. Ond. Ger. Grondslag	30117	2,61	1,96
589	Nestas Scholengroep	41518	2,74	1,82
590	Stichting Kinderstad	41611	2,65	1,91
591	Westlandse Stg. Kath. Onderw.	20671	2,35	2,2
592	Sticht. voor P.C. Onderw. D-Z	42600	2,22	2,32
593	Stg. Alg. Bijz. Onderw. Hoorn	40363	2,67	1,87
594	Ver. Prot. Chr. Onderw. Putten	90169	2,56	1,98
595	LiemersNovum	77235	2,38	2,15
596	Stg Hindoe Onderwijs Nederland	30709	2,42	2,11
597	Stichting Delta Onderwijs	40278	2,73	1,8
598	Stichting Sarkon	55238	2,45	2,07
599	VC Bo reform. g.s. Nederhemert	47932	3,12	1,39
600	Stg. Montessori-/Tradit. B.O.	30847	2,07	2,44
601	SCOR grondslg in O-F. Drachten	42841		4,49
602	Stichting O.P.O. Furore	41735	2,67	1,82
603	Stg. Onderw. op Isl. grondslag	31076	2,26	2,2
604	Zeister Schoolvereniging	98463	2,53	1,92
605	Stichting Jenapleinschool	41626	2,31	2,13
606	Onze Wijs	42653	2,42	2,02
607	Stg. Openb. Prim. Ond. Z'meer	41390	2,36	2,08
608	Stg. Prot. Chr. B.O. A'doorn	82526	2,07	2,36
609	Stg. Librijn Openb. onderwijs	41441	2,14	2,27
610	Stichting Eduquaat	42538	2,43	1,98
611	Ver. Een School met de Bijbel	83864	1,9	2,51
612	Stg. PC PO Midden-Brabant	41001	2,41	1,99
613	Ver. Montessorisch. Waalsdorp	95746	2,34	2,05
614	Stg. Openb. Prim. Ond. A'doorn	41616	2,26	2,11
615	Stg. P.C.P.O. Vechtstr.&Venen	41138	2,25	2,11
616	Ver Stg Insth Ned Herv	20243	1,93	2,43
617	Stg. Kath. Bas.onderw. Borculo	47659	2,5	1,84
618	AMOS	81316	2,36	1,97
619	Stichting Talents	40706	2,37	1,96
620	Stichting Zaan Spec. Onderwijs	41852	2,3	1,99
621	Stichting BRAVOO	41435	2,38	1,91



PO excl. samenwerkingsverbanden (PO_EXCL)

Liquiditeit cr				
Nr	Naam	BG nr	2022	2023
622	Stichting Kievitschool	31019	2,17	2,1
623	Sophia Scholen	40967	2,26	2,02
624	Stg. PCPO C.ad.IJ. en K.ad.IJ.	43227	2,56	1,71
625	Deventer Leerschool	71242	2,41	1,85
626	Stg. Almere Speciaal	41880	2,29	1,97
627	Stichting Kiem Onderwijs	32177	2,05	2,21
628	Stichting BasisBuren,	41538	2,03	2,22
629	Stg SchOOL	42552	2,03	2,22
630	Stichting Attendiz	25859	2,42	1,79
631	Stichting De Tjongerwerven CPO	41282	2,36	1,84
632	Montessori Stg. Vreugd en Rust	41081	2,18	2,02
633	Stichting UN1EK onderwijs	41338	2,25	1,94
634	Stichting Innerwaard	42148	2,38	1,82
635	Stg. Smw.best. Prim. Onderwijs	44397	2,1	2,1
636	Stg. R'damse Ver. Kath. Ond.ws	24597	2,25	1,94
637	CORDEO	40945	2,1	2,08
638	Sticht. De Noordwijkse School	41596	2,24	1,94
639	St. Openbaar Onderw. ad Amstel	41781	2,42	1,75
640	Stichting Katholiek Onderwijs	40950	2,22	1,94
641	Stichting Fortior,	41018	2,34	1,82
642	Stg. Veldvest bijzond. onderw.	77338	2,47	1,68
643	Stg. Invitare Openb. Onderwijs	41443	2,11	2,04
644	Stg Ond.v Vrede en samen leven	42834	1,16	2,97
645	Talent Primair	41376	2,12	2
646	Stg. OBO Duin- en Bollenstreek	41362	1,99	2,13
647	Stg. de Vr. School Zeeland	76585	1,9	2,21
648	Stichting ProCon	41736	2,3	1,79
649	Stichting de Vrije School	30027	2,12	1,96
650	St. PCPO Barendr. & Ridderkerk	37949	1,99	2,09
651	Sticht. Reformatorisch Onderw.	26613	2,64	1,43
652	Borgesiusstichting	31017	1,89	2,18
653	Stichting Trivium	41460	1,98	2,08
654	Eerste Leidse Schoolvereniging	96617	2,03	2,03
655	Agora, Stg. voor BPO Z'strek	41251	2,13	1,91
656	Stichting Essentius	50129	2,07	1,97
657	Stichting TWijs	85255	1,9	2,14
658	De Mare, stg. Op. bas.onderw.	41491	2,33	1,71
659	Onderwijsstichting MOVARE	41516	2,17	1,86
660	Stg. Kathol. Onderw. Enschede	58761	2,02	2
661	S I P O	41863	2,44	1,58
662	De Groeiling	40765	2,08	1,94
663	Stg. Kathol. Onderw. NO Twente	75219	1,98	2,03
664	St. Alg. Basisonderw. Comenius	36440	1,93	2,07
665	Stg. Meerkring P.O. Amersfoort	41514	1,97	2,03
666	Stg. Openbaar onderwijs Baasis	41851	2,17	1,83
667	Best.knt. Alg. Bijz. Schol.gr.	41857	2,25	1,73



PO excl. samenwerkingsverbanden (PO_EXCL)

Liquiditeit cr				
Nr	Naam	BG nr	2022	2023
668	Stichting Kalisto Boeiend Bo!	70002	2,17	1,81
669	Stichting Ultiem	42761	2,03	1,95
670	Stg. PCBO Smallerland e.o.	40342	2,58	1,4
671	Stichting Aves	40662	2,17	1,8
672	Stg De Zeister Vrije School	98489	2,21	1,75
673	Stichting Kentalis Onderwijs	54679	2,05	1,91
674	Stg Plateau opb ondw Assen	42719	1,96	2
675	Ver verstr ond Refgr Oldebroek	42774	2,02	1,94
676	Stg ISA	30883	2,31	1,65
677	Stg. Meerwerf Basisscholen	41858	2,2	1,74
678	Stg Sch of Understanding Ned	42715	1,96	1,97
679	Stichting Signum	74049	2,07	1,86
680	Ver. voor Gereform. Onderwijs	49960	3,92	
681	Stichting KindPunt	50195	2,06	1,86
682	Stg Insth Sch md Bijbel	87920	2,21	1,71
683	Stg. Prim Onderw. Viadere	41472	2,18	1,72
684	Stg. Openb. B.s. Helmond	41349	1,96	1,94
685	Stg. voor Kath. BO Gelderland	42616	1,88	2,02
686	Stg. Nieuwe Schoolvereniging	94459	1,89	1,99
687	Stichting Archipel Onderwijs	41566	1,99	1,87
688	Stichting Ambion	41573	2,04	1,8
689	Stichting Saltho-onderwijs	50143	2,33	1,5
690	Stichting De Buitenkans	42728	1,33	2,5
691	Stichting Nutsscholen Breda	40637	1,97	1,84
692	Delta, stg. Kath./P.-C. p. o.	40812	2,1	1,71
693	Stg. Prim. Openb. Onderw. Ede	41674	1,99	1,82
694	INOS, Stg. Kath. Onderw. Breda	41407	2,31	1,49
695	Stg. Haagsche Schoolverenig.	95694	1,92	1,88
696	Stichting Groos	42803	1,89	1,91
697	Stichting Flores Onderwijs	41645	1,86	1,93
698	Stg. Montessori Onderw. Houten	40350	1,45	2,33
699	Kath. Scholenstichting Utrecht	77195	2,24	1,55
700	Stg. OBO Westelijke Tuinsteden	41579	2,3	1,48
701	Stg. Openb. Prim. Ond. Utrecht	41400	2,13	1,64
702	Utrechtse Schoolvereniging	49180	1,82	1,94
703	Intergem. Stg. Openb. Onderw.	41191	2,04	1,72
704	ISNO Yunus Emre Den Haag	40272	2,17	1,58
705	Sticht. Dynamiek Scholengroep	47920	1,83	1,92
706	Stichting Orion	41479	2,07	1,66
707	Stg. Alg. Bijz. Basis Onderw.	40980	1,86	1,86
708	Stichting Omnischolen	42634	2,16	1,56
709	Stichting Sint Josephscholen	47100	1,92	1,8
710	Stg. Onderw.grp Buitengewoon	44813	1,9	1,8
711	Stg. Openb. Basisond. H'sum	41493	2,05	1,66
712	Stichting Ommeriek	41574	1,97	1,72
713	Florion Vereniging voor G.P.O.	41632	2,32	1,37



PO excl. samenwerkingsverbanden (PO_EXCL)

Liquiditeit cr				
Nr	Naam	BG nr	2022	2023
714	Stichting Morgenwijzer	28601	2,01	1,67
715	'Stichting Vrijeschool Almere'	62584	1,47	2,2
716	Stg. VO in Leusden Achterveld	41886	1,8	1,86
717	VCOR grondslg in O-F. Drachten	60322	3,66	
718	Stichting Magnolia	42804	1,78	1,87
719	Stichting Vrije School Breda	59984	2,09	1,56
720	Stg. Auro v. Openb. Prim. Ond.	41544	2,32	1,32
721	Stichting PCO Accrete	41270	2	1,64
722	Stichting Viviani	41551	1,97	1,67
723	Stg. Delta De Bilt Prim. Ond.	41794	1,76	1,85
724	Sticht. QliQ Primair Onderwijs	30240	1,83	1,77
725	Stichting o.p.o. Wolderwijs	41895	2,03	1,56
726	Stichting Brigantijn	27910	1,55	2,04
727	Stichting Klasse	41527	1,82	1,76
728	Stg. Chr. Kindcentra Drenthe	32073	2,16	1,42
729	Kath. Stg. Bas.ond. Silvolde	41563	1,59	1,97
730	Stichting Symbio Hengelo	65287	1,85	1,69
731	LEV Scholengr. West-Nederland	41646	1,79	1,75
732	Albero, stg. op de Bevelanden	41582	1,79	1,73
733	Stichting VCOG Onderwijs	69669	1,85	1,67
734	AWBR stichting voor OPO	41663	1,85	1,65
735	Stg. ter bev. van het n.b.o.	59750	2,03	1,47
736	Stg. Kindante, leren leven	83280	1,71	1,79
737	Stg. R. Kath. Onderwijs Huizen	74426	2,11	1,36
738	St. PCO Ow.&Opv. Gelderse Val.	41337	1,76	1,71
739	Stichting kom Leren	42669	1,99	1,47
740	Stichting Aquila	62181	2,44	1,02
741	Stg. Openbaar Onderwijs Kampen	41871	1,63	1,83
742	St Op. Prim./Spec. Ond. Leiden	42504	1,79	1,66
743	Stichting Prisma	40114	1,86	1,58
744	Stichting Spaarnesant	41853	1,83	1,6
745	St. Openb. Bas.ond. West-Brab.	41471	1,72	1,72
746	Sticht. Atlant Basisonderwijs	40257	2,06	1,37
747	CBO MEILÂN	42540	1,96	1,47
748	Stg. Spec. Onderw.&Exp.centra	72905	2,09	1,32
749	Stg Spec Onderwijs Fryslân	42665	1,86	1,54
750	Stichting Tabijn	40712	1,73	1,65
751	Algemeen Hindoeschool	40740	2,18	1,2
752	St. Initia, Kath. PO Dongen	40672	1,92	1,47
753	Stichting Quadraten	41571	1,8	1,58
754	Ver. P.C. B.o. Ferwerderadeel	40789	1,76	1,59
755	Sticht. Openbaar Onderw. Noord	42553	1,73	1,58
756	Stichting Nissewijs	41639	1,78	1,53
757	Stg. Vrije Scholen Rijnstreek	41359	1,53	1,77
758	Stichting ExpeditieWijz	42802	1,73	1,56
759	Stg. Samenw. Vrijesch. Z-Holl.	61960	1,56	1,72



PO excl. samenwerkingsverbanden (PO_EXCL)

Liquiditeit cr				
Nr	Naam	BG nr	2022	2023
760	Stg. De Hoeksche Sch., opvo HW	41444	1,57	1,72
761	D.V. DV Oldenbarneveldsch. abo	97176	1,77	1,51
762	Meerderweert, Stg. Pr. Onderw.	50819	1,61	1,65
763	Stichting De Schoolwerkplaats	42793	1,91	1,34
764	EduCare, Chr. SO Harderwijk e.o.	41671	1,91	1,34
765	Stichting Entrea Onderwijs	32216	1,74	1,5
766	Stg. INNOVO - Onderw. op Maat	41506	1,6	1,62
767	Ver. voor Bijz. Onderwijs	75688	1,78	1,42
768	Stichting Proo Noord-Veluwe	41345	1,88	1,32
769	Onderwijsstg. de Nieuwe Linde	42814	1,68	1,5
770	Stg. Jenaplanscholen Boll.str.	82747	1,09	2,08
771	St. OPO Abl.'waard/Vijfh.Ind.	41638	1,67	1,5
772	Stichting ARCHIPEL SCHOLEN	42610	1,45	1,71
773	Ver. Herv. Sch.gem. Onderw.	84579	1,75	1,4
774	Montessori-Vereniging Tholen	30124	3,13	
775	A'damse Sch.ver. Ond. en Ond.	20970	1,75	1,38
776	Spectrum Stg. Pr. Chr. Onderw.	41487	1,67	1,45
777	Martinusstichting	71371	1,56	1,55
778	Stichting SPOLT	23961	1,77	1,34
779	Noordkwartier CPO	41558	1,69	1,42
780	St. Openb. Ond. Hof van Twente	41785	1,94	1,16
781	Stichting BOOR	41775	1,67	1,42
782	Stg Ond grp Markant-Leersaam	41869	1,85	1,21
783	Stg. Fluvium Openb. Onderwijs	41561	1,83	1,23
784	Stichting Het Zonnewiel	79003	3,04	
785	Stichting PCBO Leeuwarden e.o.	41419	1,64	1,39
786	Stichting Primenius	45000	1,62	1,41
787	De Meent, Stg. PCPO id Elburg	42596	1,74	1,28
788	Stichting Catent	40888	1,68	1,34
789	Stichting ROOBOL	41492	1,75	1,26
790	Ver. Nutsschool Wassenaar	39859	1,21	1,79
791	Stg. Pr. Chr. Onderw. Utrecht	62662	1,49	1,5
792	Stichting iHUB Onderwijs	62077	1,72	1,26
793	Stichting Vrijescholen Athena	77456	1,61	1,37
794	De Vallei	42674	2,95	
795	Stichting Conexus	29810	1,44	1,46
796	Stichting Xpect013	48101	1,6	1,3
797	Stg. Alg. Bijz. BO 't Gooi	40714	1,58	1,3
798	St Floerer Openbaar Onderwijs	13622	1,55	1,3
799	Stichting SAAM scholen	75388	1,52	1,31
800	Samen tussen Amstel en IJ Stg.	41774	1,45	1,38
801	Kath. Scholenstichting Fectio	43318	1,61	1,2
802	Stichting Heliomare Onderwijs	40837	1,59	1,19
803	Lowys Porquinstichting	40517	1,45	1,33
804	Stg. Proceon v. PCO ih Gooi eo	75753	1,77	0,99
805	Ver. Prot.-Chr. Onderw. Tholen	40794	2,76	



PO excl. samenwerkingsverbanden (PO_EXCL)

Liquiditeit cr				
Nr	Naam	BG nr	2022	2023
806	Herv. Schoolveren. te Nijkerk	89155	1,64	1,12
807	Stichting Vrijescholen Ithaka	41296	1,39	1,37
808	Sticht. Floreant, CPO Vechtdal	42744	1,51	1,24
809	Stichting BOOM	40947	1,46	1,26
810	Stichting Scala	78222	1,55	1,17
811	Stg Onderwijs Auris	41314	1,5	1,18
812	Stg. Islam. Educ. Zd-Oost Ned.	30725	1,57	1,11
813	Stg. K. B.o.w. Haarlem-Schoten	47322	2,67	
814	SVL	42839	0,94	1,68
815	Stg. Montessori-Onderwijs Z-H	41324	2,62	
816	Stichting Monton	41226	1,29	1,32
817	Stg. Interreg. Onderw. Zaanstd	41256	1,35	1,24
818	Stichting Meer Primair	42683	1,45	1,14
819	Stg. Prot.Chr.Onderw. Roosend.	42524	1,53	1,01
820	Het Sticht	69447	1,29	1,25
821	Stg OPO Noordenveld	42854		2,52
822	Stg. Chr. B.s. De Klokkenberg	82591	1,28	1,23
823	De Maashorst School	42786	2,49	
824	Stg. Openb. Prim. Ond. Almelo	41522	2,48	
825	Schoolveren. 'Agatha Snellen'	33268	1,77	0,65
826	Vivente, Stg. Chr. Prim. Ond.	40934	1,35	1,07
827	Stichting J.H. Donnerschool	41450	1,44	0,94
828	De Eenbes	40557	1,29	1,05
829	Ver. Prot./Chr. Prim. Onderw.	41898	1,43	0,92
830	Sticht. Katholiek Onderw. S-S	65430	1,84	0,49
831	VCO Bunschoten	83149	2,31	
832	Stg SOCA	42787	1,35	0,96
833	Stg KITAB	42795	1,33	0,98
834	Stichting Proloog	41850	1,12	1,17
835	Stichting PANTA RHEI	41447	1,22	1,07
836	Stg PCBO te Bruchterveld eo	42855		2,27
837	Stichting RENN4	41414	1,47	0,8
838	Ver. C.N.B. te Driesum	93445	2,2	
839	SIO Noord-Holland	42686	1,37	0,82
840	Stichting Etuda Onderwijs	40941	1,34	0,82
841	Stg. H'sumse Montessori Schol.	41515	1,5	0,66
842	Stichting Geert Groote School	94433	0,74	1,4
843	Scholengroep Wijzer	42858		2,13
844	Stichting PCO Nieuwleusen	41651	0,74	1,39
845	Stichting OPSPOOR	41434	1,44	0,68
846	Stichting VCO Oost Nederland	24844	1,47	0,62
847	Iris, Stg. voor Chr. Onderwijs	41125	1,26	0,82
848	ASKO	41023	1,12	0,94
849	Stg. St. Martinus v. Onderw.	24207	0,71	1,35
850	HAPPY KIDS Basisschool	42768	1,05	1,01
851	Stg. Christ. Bo in Nw Fryslfn	42656	1,11	0,94



PO excl. samenwerkingsverbanden (PO_EXCL)

Liquiditeit cr				
Nr	Naam	BG nr	2022	2023
852	Stg voor C.N.B. te Driesum	42842		2,02
853	Stg. Sam.werk.sch. Yn de mande	42636	1,99	
854	Stg. Christ. B.s. Lochem Laren	27067	1,96	
855	Ver. voor Chr. Prim. Onderwijs	45917	1,86	
856	VLC	42869		1,84
857	Stichting Tree of Infinity	42833	0,96	0,84
858	Gemeente Schiermonnikoog	10799		1,8
859	de PI-scholen	41448	0,93	0,85
860	Stg. Montessorisch. Enkhuizen	40558	0,91	0,86
861	Ver. Pr. Chr. Onderwijs H'veen	69877	0,77	0,99
862	Stg. Het Poortje Jeugdgericht.	95863	0,73	0,97
863	Stichting Nutsscholen Geldrop	39352	1,68	
864	SKOC	42791	0,95	0,73
865	Stichting Noventa Onderwijs	41005	1,53	
866	Stichting Noventa Onderwijs	42852		1,38
867	Stg De Uni	42825	1,37	
868	Stichting Onderwijs	42832	0,54	0,82
869	Stichting Federatief	42861		1,2
870	Stg Hoi Pippeloi Educatie	42844		1,01
871	Onderwijs Transformeert	42847		0,95
872	Stg. Ned. Inst. Kath. Kerkmuz.	77091	0,39	0,54
873	Stichting LeerSaam	41604	0,75	
874	Stg Leren in de Tussenruimte	42769	0,51	0,16
875	Gemeente Westerwolde	10925	0,27	0,27
876	Gem Noordenveld	11711	0,51	
877	Stichting IBA	42826	0,22	0,29
878	Stichting Mares Beheer	42867		0,48



PO excl. samenwerkingsverbanden (PO_EXCL)

Spreiding: Rentabiliteit 2023

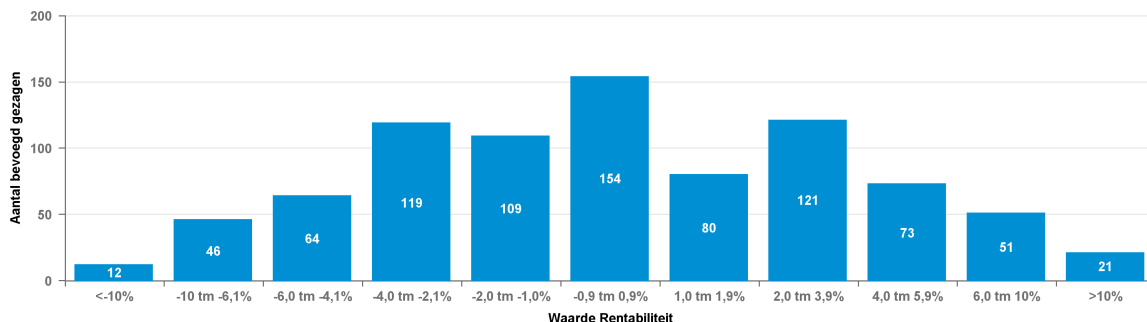

Spreiding: Rentabiliteit 2022

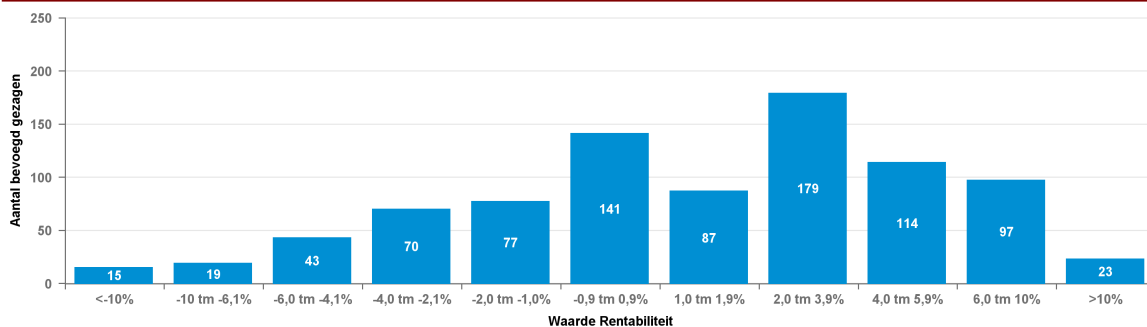

Rentabiliteit				
Nr	Naam	BG nr	2022	2023
1	A'damse Sch.ver. Ond. en Ond.	20970	-0,8%	9,8%
2	Agora, Stg. voor BPO Z'strek	41251	3,5%	0,6%
3	Albero, stg. op de Bevelanden	41582	0,9%	0,8%
4	Algemeen Hindoeschool	40740	-11,5%	-9,0%
5	ALLURE, Stg. openb. prim. ond.	41421	7,8%	1,6%
6	Aloysius Stg. Onderw. Jeugdzrg	41008	3,4%	0,6%
7	Amersfoortse Schoolvereniging	25156	6,2%	4,2%
8	AMOS	81316	6,2%	1,7%
9	AmstelWijs, stichting	41580	7,8%	1,3%
10	Ante, stg. v. openb.- & s.w.s.	41813	2,0%	-0,2%
11	ASKO	41023	-2,5%	-4,4%
12	AWBR stichting voor OPO	41663	1,9%	-1,5%
13	BasisWijk	42567	1,2%	-2,0%
14	BC Master Frankeskoalle	13839	-13,2%	-6,6%
15	BC Openb BO Ameland	13878	2,5%	2,4%
16	Best.knt. Alg. Bijz. Schol.gr.	41857	5,1%	-2,7%
17	Bisschop Möller Stichting	41000	2,2%	2,1%
18	Bloemendaalse Schoolvereniging	94797	2,0%	0,2%
19	Borgesiusstichting	31017	1,4%	7,2%
20	Cadans Primair, stg. k.&i.p.o.	40848	4,7%	4,8%
21	CBO MEILÂN	42540	-1,6%	-1,7%
22	Chr Geref Sch Ver	91118	7,3%	4,4%
23	Christ. Schoolveren. 'Obadja'	32813	9,9%	7,6%



PO excl. samenwerkingsverbanden (PO_EXCL)

Rentabiliteit				
Nr	Naam	BG nr	2022	2023
24	Chr. Schoolver. Amsterdam-Zuid	81810	3,3%	3,9%
25	Chr Schoolvereniging Wapenveld	92626	2,7%	4,0%
26	Chr. Ver. Prim.Ond. op Tersch.	92899	6,0%	4,3%
27	C.N.S. Ommerkanaal	36063	11,8%	-2,8%
28	CORDEO	40945	2,1%	0,3%
29	CSG De Waard	41127	8,5%	3,0%
30	Daniel de Brouwerschool	30605	-1,4%	-4,9%
31	De Akker, Stg PCPO Oldebroek	42759	3,4%	2,1%
32	De Capelse Schoolvereniging	85048	2,4%	-4,8%
33	De Eenbes	40557	-0,9%	-1,2%
34	De Groelling	40765	5,2%	-1,1%
35	De Haagse Scholen	41572	10,1%	2,0%
36	De Haarlemse Montessorischool	95954	-2,3%	-2,0%
37	De Kralingsche School	97137	-4,8%	-7,0%
38	Delftsche Schoolvereniging	95135	-1,7%	-1,2%
39	Delftse Ver. Montess.-Onderw.	31162	10,2%	-0,6%
40	Delta, stg. Kath./P.-C. p. o.	40812	2,5%	-0,1%
41	De Maashorst School	42786	12,0%	2,9%
42	De Mare, stg. Op. bas.onderw.	41491	-1,2%	-2,4%
43	De Meent, Stg. PCPO id Elburg	42596	-6,6%	-3,7%
44	de PI-scholen	41448	-10,1%	-2,2%
45	De Stroming	41239	-2,3%	-1,8%
46	De Vallei	42674	-15,5%	
47	Deventer Leerschool	71242	-2,3%	-6,3%
48	De Vlissingse Schoolvereniging	40340	-2,8%	-12,2%
49	De Vrije School Utr. Coöp. UA	72087	1,8%	8,4%
50	Dordtse Schoolver. Bo op A.G.	41184	2,3%	0,3%
51	D.V. DV Oldenbarneveldsch. abo	97176	-1,3%	-0,9%
52	Edese Schoolvereniging	33151	4,9%	4,3%
53	EduCare,Chr.SO Harderwijk e.o.	41671	-0,5%	-4,2%
54	EDUCATIS	41534	2,1%	-0,8%
55	Eerste Leidse Schoolvereniging	96617	4,2%	1,2%
56	Elan Onderwijsgroep	41693	4,2%	0,9%
57	Elevantio	40803	2,2%	1,2%
58	Enschedeese Schoolvereniging	95421	-1,4%	-4,1%
59	Fides	87205	9,4%	-0,9%
60	FIERS	41052	0,8%	4,0%
61	Florion Vereniging voor G.P.O.	41632	-0,6%	-4,9%
62	Fluenta Stg. PCO regio Utrecht	41528	3,2%	4,9%
63	Gemeente Eijsden-Margraten	11764	3,9%	15,9%
64	Gemeente Schiermonnikoog	10799		-4,0%
65	Gemeente Westerwolde	10925	7,6%	-6,6%
66	Gem Noordenveld	11711	2,8%	
67	Geref. Schoolver. Westerniel.	37038	-6,3%	-3,3%
68	Godelinde Schoolvereniging	96292	7,5%	1,5%
69	Groenekanse Sch.ver. Nijepoort	79952	1,3%	6,2%



PO excl. samenwerkingsverbanden (PO_EXCL)

Rentabiliteit				
Nr	Naam	BG nr	2022	2023
70	Hallsche Schoolvereniging	33957	-5,5%	12,8%
71	HAPPY KIDS Basisschool	42768	-11,1%	-3,0%
72	Herman Broerenstichting	38209	4,2%	1,1%
73	Herv. Schoolveren. te Nijkerk	89155	-3,9%	-0,5%
74	Herv. Sch.Ver. Gr.sl. Elspeet	75974	4,2%	4,3%
75	Herv. Ver. Chr. Ow IJsselm.	44318	3,7%	-3,3%
76	Het Sticht	69447	-2,2%	-2,3%
77	Hilversumse Schoolvereniging	96266	4,4%	-9,1%
78	INOS, Stg. Kath. Onderw. Breda	41407	1,6%	0,6%
79	Instituut Coolsma	83786	-4,2%	2,0%
80	Integrale Streeksch Hoenderloo	42767	9,3%	1,2%
81	Intergem. Stg. Openb. Onderw.	41191	-1,0%	1,7%
82	Iris, Stg. voor Chr. Onderwijs	41125	-1,5%	-2,0%
83	ISNO Yunus Emre Den Haag	40272	2,9%	-1,2%
84	Karakter, V.S.B. Alblasterwaard	32631	6,2%	0,0%
85	Kath. Scholenstichting Fectio	43318	-0,6%	-4,3%
86	Kath. Scholenstichting Utrecht	77195	-0,4%	-4,4%
87	Kath. Stg. Bas.ond. Silvolde	41563	0,8%	-3,4%
88	Kath Stg Willibrordus	69799	6,0%	11,5%
89	Kerk. Lich. Ger. Gem Barneveld	41884	1,8%	-2,0%
90	Kerobei, Stichting voor K.P.O.	75597	4,9%	-0,3%
91	K. Stg. v. Onderw. Oude Tonge	64169	-9,1%	-5,5%
92	Laurentius Stichting	40928	6,5%	3,2%
93	Leeuwarder Schoolvereniging	35504	-10,9%	-6,8%
94	LEV Scholengr. West-Nederland	41646	0,8%	-1,8%
95	LiemersNovum	77235	-0,1%	-1,8%
96	Lithora	41583	-6,1%	-1,2%
97	LOGOS Stg. Prot. Chr. Onderw.	41396	-2,6%	-1,8%
98	Lowys Porquinstichting	40517	1,4%	0,1%
99	Mantum onderwijs	42570	2,9%	-3,9%
100	Martinusstichting	71371	-0,2%	-0,9%
101	Meerderweert, Stg. Pr. Onderw.	50819	-2,4%	-0,6%
102	mijnplein, stg. bpo in Salland	40894	4,5%	1,7%
103	Montessori Stg. Vreugd en Rust	41081	0,5%	-3,4%
104	Montessori-Vereniging Tholen	30124	3,9%	
105	Montessori Ver. Haarlemmermeer	79016	-1,0%	-2,1%
106	MosaLira Stg. Ieren, ond./opv.	41373	0,4%	-1,4%
107	Ned.Geref. Schoolver. Kampen	61661	4,8%	2,3%
108	Nestas Scholengroep	41518	3,2%	-4,3%
109	Nicolaas-Stichting	73724	2,9%	6,2%
110	Noordkwartier CPO	41558	-2,6%	-3,3%
111	Octant, st.v.chr.prim. onderw.	78782	-2,6%	-1,1%
112	OCTHO, Stg. Openb. Prim. Ond.	41842	2,5%	3,3%
113	Onderwijsstg. de Nieuwe Linde	42814	14,2%	12,8%
114	Onderwijsstichting ARCADE	41630	7,2%	11,6%
115	Onderwijsstichting De Wijnberg	85581	0,8%	5,0%



PO excl. samenwerkingsverbanden (PO_EXCL)

Rentabiliteit				
Nr	Naam	BG nr	2022	2023
116	Onderwijsstichting KempenKind	44201	0,4%	-1,4%
117	Onderwijsstichting MOVARE	41516	2,3%	1,1%
118	Onderwijs Transformeert	42847		2,5%
119	Onze Wijs	42653	0,2%	-1,8%
120	Openbaar Prim. Onderw. Oegstg.	13682	0,1%	-2,5%
121	OPO Noordoost Achterhoek	41413	-0,5%	-5,2%
122	OPTIMUS primair onderwijs	48348	-0,1%	0,5%
123	Paraat Scholen	42828	0,5%	0,6%
124	PCSV	40540	0,7%	-3,3%
125	Primas-Scholengroep	40959	-3,9%	-2,3%
126	R.K. Ondw.stg. Giesbeek-Lathum	70644	-0,1%	-1,1%
127	SAB Montessoriond. Haaksbergen	40355	-5,7%	-12,3%
128	SALTO	41248	5,3%	-1,1%
129	Samen tussen Amstel en IJ Stg.	41774	2,0%	-1,9%
130	Sch Best J Calvijnschool	48933	6,3%	-3,8%
131	Scholengroep Holland	41488	-1,6%	1,1%
132	Scholengroep Opron	41780	6,6%	5,1%
133	Scholengroep Perspectief	41358	2,1%	2,5%
134	Scholengroep Wijzer	42858		-1,1%
135	Scholenticht. Pastoor Ariëns	52131	6,9%	-6,7%
136	Schoolver. Aerdenhout-Bentveld	94316	-3,5%	-7,6%
137	Schoolver. B.o. in Wageningen	62818	5,7%	1,0%
138	Schoolveren. 'Agatha Snellen'	33268	-1,6%	-9,6%
139	Schoolvereniging G.G. Kampen	43824	6,4%	1,1%
140	Schoolvereniging Peetersschool	58826	1,7%	0,6%
141	Schoolvereniging 'Willemspark'	23440	1,9%	0,5%
142	Schoolvereniging Wolters	95681	-0,5%	-3,8%
143	School Ver. Onderwijs Casimir	95655	1,8%	-2,1%
144	SCOPS	43928	1,7%	3,1%
145	SCOR grondslg in O-F. Drachten	42841		5,1%
146	SCPO Lelystad	60985	9,0%	3,9%
147	SCPOZD	41196	4,3%	1,2%
148	SIBZ	42523	-0,6%	4,0%
149	SIO Noord-Holland	42686	-3,3%	0,2%
150	S I P O	41863	6,0%	-9,0%
151	SIPOR	30731	7,3%	4,0%
152	S K & K	38001	6,6%	3,4%
153	SKOC	42791	2,3%	-3,0%
154	SKO De Beerzen, Oirsch. & Sp.	40982	4,8%	1,2%
155	SKOPOS	40874	-1,5%	-4,4%
156	SKOVV	31237	0,6%	1,1%
157	SKOZ	30357	-1,0%	1,8%
158	SKPOEL	55303	4,2%	3,0%
159	Sophia Scholen	40967	1,5%	-1,3%
160	SOPOGO	41502	6,5%	2,3%
161	Spectrum Stg. Pr. Chr. Onderw.	41487	-4,0%	-3,1%



PO excl. samenwerkingsverbanden (PO_EXCL)

Rentabiliteit				
Nr	Naam	BG nr	2022	2023
162	S.P.O.G.	42486	8,1%	2,7%
163	SPON	41417	5,2%	0,8%
164	St. Alg. Basisonderw. Comenius	36440	-7,8%	1,3%
165	St. Alg. Bijz. Onderw. H'stede	30701	-1,1%	0,4%
166	St. Chr Bas.ond. Ref. Grondsl.	30849	-6,8%	0,8%
167	St. Chr. Onderw. De Roerganger	99711	1,5%	6,2%
168	St. Chr. Sp.-/Voortg. Ond. Nop	84202	2,0%	-2,4%
169	St. Conf. Prim. Ond. Waterland	41012	3,3%	3,5%
170	St. De Kempen op./alg. onderw.	41662	-2,5%	-7,7%
171	St Floreer Openbaar Onderwijs	13622	-1,4%	-2,8%
172	Stg. Alg. Bijz. Basis Onderw.	40980	3,3%	-2,6%
173	Stg. Alg. Bijz. BO 't Gooi	40714	4,9%	9,4%
174	Stg. Alg. Bijz. Onderw. Hoorn	40363	2,8%	2,2%
175	Stg. Algemeen B.o. Rijnwaarden	30824	3,8%	4,2%
176	Stg. Alkmaarse Kath. Scholen	60997	7,1%	-0,8%
177	Stg. Almere Speciaal	41880	-4,3%	-1,3%
178	Stg. Auro v. Openb. Prim. Ond.	41544	-1,1%	-4,8%
179	Stg. Basisonderw. Ger. Gr.slag	34919	-0,2%	-1,8%
180	Stg. Basisonderwijs Middelburg	30715	-1,3%	1,8%
181	Stg. Basisschool De Ridderslag	59451	-3,2%	-2,4%
182	Stg. Bas.onderw. Ref. Grondsl.	76663	-2,5%	-6,8%
183	Stg. Bas.ond. Geref. Grondsl.	81967	1,7%	2,4%
184	Stg. Bas.sch. Icarus Heemstede	40284	4,8%	1,9%
185	Stg. Bel. 'Sch. Bijb.' Rhenen	38222	4,0%	6,1%
186	Stg. Best. RK Sch. Schalkhaar	53730	-3,2%	-0,3%
187	Stg. Beverwijkse Montess. Sch.	94771	1,1%	2,5%
188	Stg. Bijzond. Scholen voor OAG	40753	-1,9%	-3,6%
189	Stg Buitenv. Montessori	30320	-1,9%	-2,9%
190	Stg. Chr. BO Reform. Grondsl.	41803	-2,2%	-0,4%
191	Stg. Chr. B.s. De Klokkenberg	82591	-4,7%	-0,3%
192	Stg. Christ. Bo in Nw Fryslfn	42656	-1,8%	-3,3%
193	Stg. Christ. B.s. Lochem Laren	27067	-0,8%	
194	Stg. Christ. Onderw. HaaglnDn	70176	0,2%	-1,4%
195	Stg. Chr. Kindcentra Drenthe	32073	1,9%	-4,8%
196	Stg. Chr. Nat. Schoolond. Ede	42587	2,6%	-1,0%
197	Stg. Chr. Ond. Eindhov. e.o.	40378	4,5%	-1,7%
198	Stg. Chr. Onderw. Bomm.waard	42658	-1,4%	-6,6%
199	Stg. Chr.Onderw. Twenterand eo	61751	0,1%	1,2%
200	Stg. Chr. Prim. Onderw. Betuwe	41424	6,4%	2,8%
201	Stg. Chr. SBO Leeuwarden	40636	-0,7%	1,2%
202	Stg. Chr. Spec. Ond. Apeldoorn	72464	-1,5%	-3,1%
203	Stg. C.O. Hardenwijk-Hierden	85476	1,3%	0,1%
204	Stg. CPO voor Veenendaal e.o.	41154	-0,9%	-3,4%
205	Stg. CS Basisonderw. Barneveld	25897	-1,6%	4,8%
206	Stg. de Amsterdamse Mont.sch.	48622	6,0%	-8,6%
207	Stg. De Hoeksche Sch., opvo HW	41444	4,1%	2,8%



PO excl. samenwerkingsverbanden (PO_EXCL)

Rentabiliteit				
Nr	Naam	BG nr	2022	2023
208	Stg. Delta De Bilt Prim. Ond.	41794	4,3%	2,2%
209	Stg. De Onderwijsspecialisten	40631	0,9%	-2,6%
210	Stg De Uni	42825	6,7%	
211	Stg. de Vr. School Zeeland	76585	-0,1%	-2,6%
212	Stg. De Werf ogv pers.heidsv.	45059	2,4%	-0,8%
213	Stg De Zeister Vrije School	98489	-5,7%	-5,5%
214	Stg. Epilepsie Instell. Ned.	85775	7,8%	3,8%
215	Stg. Fluvium Openb. Onderwijs	41561	-2,3%	-4,0%
216	Stg Geref Basisschool Benjamin	36336	9,6%	6,8%
217	Stg. Geref. Grondsl. in Zeel.	84151	3,4%	3,4%
218	Stg. Ger. Onderwijs Barneveld	40419	-4,9%	-5,0%
219	Stg. Groning. Schoolvereniging	41053	2,1%	-5,1%
220	Stg. Haagsche Schoolverenig.	95694	3,1%	1,1%
221	Stg. Herv. Scholen voor B.o.	70085	1,9%	3,3%
222	Stg. Herv. Sch. te Voorthuiz.	30673	3,3%	0,9%
223	Stg. Het Poortje Jeugdricht.	95863	-1,0%	12,4%
224	Stg Hindoe Onderwijs Nederland	30709	5,7%	1,9%
225	Stg Hoi Pippeloi Educatie	42844		10,7%
226	Stg. H.S. Barneveld, Ede e.o.	83579	3,9%	2,9%
227	Stg. H'sumse Montessori Schol.	41515	-4,3%	-8,8%
228	Stg ICOB	76910	0,2%	2,0%
229	Stg. 'Ieder kind telt' C.P.O.	85600	7,5%	4,3%
230	Stg. INNOVO - Onderw. op Maat	41506	2,0%	0,3%
231	Stg Instandhouding Scholen	49844	-1,2%	-5,2%
232	Stg Insth Sch md Bijbel	87920	-6,5%	-3,9%
233	Stg. Interconf. BO R'dam eo	40269	14,1%	7,4%
234	Stg. Interconf. Smw.sch. Meddo	82786	-1,8%	-5,5%
235	Stg. Interc. PC RK Bo Naarden	40720	12,6%	3,0%
236	Stg. Interreg. Onderw. Zaanstd	41256	3,5%	-0,6%
237	Stg. Invitare Openb. Onderwijs	41443	1,0%	5,0%
238	Stg. I.O.I. L-A van Kinsbergen	95395	2,3%	
239	Stg ISA	30883	-4,9%	-9,7%
240	Stg. Islam. Educ. Zd-Oost Ned.	30725	1,4%	-8,2%
241	Stg. Islamit. Onderwijs Iqra	40389	8,9%	-0,8%
242	Stg. Isl. Schol. Rijn en Gouwe	31118	7,5%	9,9%
243	Stg. J.C. Pleysier College	30815	3,5%	1,9%
244	Stg. Jenaplan Onderw. Epe e.o.	41634	0,7%	-2,0%
245	Stg Jenaplansch Antonius Abt	42723	5,4%	2,1%
246	Stg. Jenaplanscholen Boll.str.	82747	1,6%	8,5%
247	Stg. Jenapl. B.s. Vlinderbos	40281	-0,6%	-0,4%
248	Stg. J.O.B.	30235	5,1%	5,1%
249	Stg. Kath. Bas.onderw. Borculo	47659	-1,2%	-4,8%
250	Stg. Kath. Bas.ond. Meijbloem	74868	9,8%	8,4%
251	Stg. Kath. Bo De Goede Herder	73283	3,0%	2,3%
252	Stg. Kathol. Onderw. Breukelen	42564	1,5%	5,0%
253	Stg. Kathol. Onderw. De Streek	28563	0,4%	-1,1%



PO excl. samenwerkingsverbanden (PO_EXCL)

Rentabiliteit				
Nr	Naam	BG nr	2022	2023
254	Stg. Kathol. Onderw. Drimmelen	43967	5,1%	4,2%
255	Stg. Kathol. Onderw. Enschede	58761	-0,2%	1,1%
256	Stg. Kathol. Onderw. Maasland	62778	3,9%	-4,0%
257	Stg. Kathol. Onderw. NO Twente	75219	-1,2%	-1,2%
258	Stg. Kathol. Onderw. Pijnacker	75531	-4,1%	-7,0%
259	Stg. Kathol. Onderw. Raamsdonk	43825	3,4%	-1,0%
260	Stg. Kathol. Onderw. Wassenaar	68329	8,6%	5,9%
261	Stg. Kath. Onderw. Achterveld	65768	2,2%	1,8%
262	Stg. Kath. Onderw. Bussum e.o.	53444	5,8%	8,7%
263	Stg. Kath. Onderwijs Ginneken	32203	-1,3%	-3,8%
264	Stg. Kath. Onderw. Rijsbergen	75934	-3,9%	
265	Stg. Kath. Onderw. Twenterand	68836	2,5%	-3,8%
266	Stg. Kath. Ond. Vierlingsbeek	43305	2,1%	1,7%
267	Stg. Kath. Ond. West-Friesland	75375	-0,2%	-3,9%
268	Stg Kath & Opb Onderwijs	40745	5,0%	2,0%
269	Stg. Kath. Prim. Ond. R'daal	74154	5,1%	1,6%
270	Stg. Kath. Scholen Oegstgeest	75206	2,3%	-0,2%
271	Stg. K. B.o.w. Haarlem-Schoten	47322	5,5%	
272	Stg. Kindante, leren leven	83280	0,1%	3,7%
273	Stg. Kind en Onderw. Rotterdam	74531	3,9%	1,5%
274	Stg. Kindergem.sch. Schweitzer	42330	2,7%	8,2%
275	Stg KITAB	42795	2,8%	-7,5%
276	Stg. KOC/KBS Bisschop Bekkers	53860	2,5%	0,1%
277	Stg Leren in de Tussenruimte	42769	-20,4%	-18,2%
278	Stg. Librijn Openb. onderwijs	41441	4,6%	-2,9%
279	Stg. Meerkring P.O. Amersfoort	41514	3,3%	3,3%
280	Stg. Meerwerf Basisscholen	41858	6,0%	1,1%
281	Stg. Mij. Nut van 't Algemeen	40964	-0,3%	-3,0%
282	Stg. Montessori Onderw. Houten	40350	4,0%	6,9%
283	Stg. Montessori-Onderwijs Z-H	41324	3,1%	
284	Stg. Montessorisch. Enkhuizen	40558	1,1%	2,5%
285	Stg. Montessori-/Tradit. B.O.	30847	0,2%	6,5%
286	Stg. Montess.sch. Veenendaal	40207	-1,1%	0,5%
287	Stg. Muz.inst. Kath. Sint Bavo	33424	-4,9%	-9,6%
288	Stg. Ned. Inst. Kath. Kerkmuz.	77091	-4,4%	3,5%
289	Stg. Neutr. Onderw. Wilhelmina	38169	3,0%	-0,5%
290	Stg. Nieuwe Schoolvereniging	94459	2,7%	2,6%
291	Stg. Nutsscholen Aalst-Waalre	94251	3,6%	1,7%
292	Stg. OBO Duin- en Bollenstreek	41362	-1,3%	-5,3%
293	Stg. Ob. Onderw. Land v Altena	41878	3,6%	0,5%
294	Stg. OBO Westelijke Tuinsteden	41579	4,5%	-6,0%
295	Stg. Onderw.gem.schap De Hoeve	39912	-1,1%	-1,0%
296	Stg. Onderw. Geref. Grondslag	50299	9,1%	10,8%
297	Stg. Onderw. Geref. Grondslag	81902	7,3%	1,5%
298	Stg. onderw. Ger. grondslag	30263	-1,9%	0,4%
299	Stg. Onderw.grp Buitengewoon	44813	-5,0%	-2,6%



PO excl. samenwerkingsverbanden (PO_EXCL)

Rentabiliteit				
Nr	Naam	BG nr	2022	2023
300	Stg. Onderw.grp Punt Speciaal	41531	-1,0%	-1,6%
301	Stg Onderwijs Auris	41314	-5,4%	-1,1%
302	Stg. Onderwijscentrum Leijpark	20233	-4,0%	-3,6%
303	Stg. Onderwijsgr. Amstelland	40020	3,6%	-2,0%
304	Stg. Onderw. op Isl. grondslag	31076	9,4%	2,1%
305	Stg. Onderw. St. Willibrordus	53406	-3,5%	3,0%
306	Stg. Ond. Gereform. Grondslag	30145	-7,5%	-1,7%
307	Stg Ond grp Markant-Leersaam	41869	1,5%	-2,9%
308	Stg Ond.v Vrede en samen leven	42834	10,9%	29,2%
309	Stg. Openbaar onderwijs Baasis	41851	5,2%	2,2%
310	Stg Openbaar Onderwijs Emmen	42830	2,1%	-1,0%
311	Stg. Openbaar Onderwijs Houten	41866	0,1%	-0,6%
312	Stg. Openbaar Onderwijs Kampen	41871	2,8%	4,1%
313	Stg. Openb. Basisond. H'sum	41493	0,9%	-5,5%
314	Stg. Openb. B.s. de Regenboog	41844	7,0%	8,5%
315	Stg. Openb. B.s. Helmond	41349	1,5%	1,0%
316	Stg. Openb. Onderwijs Present	13662	-1,7%	-3,4%
317	Stg. Openb. Onderw. Oost Gron.	41613	-2,7%	1,8%
318	Stg. Openb. Prim. Ond. A'doorn	41616	0,8%	0,5%
319	Stg. Openb. Prim. Ond. Almelo	41522	4,7%	
320	Stg. Openb. Prim. Ond. H.I.A.	42562	-17,7%	-3,9%
321	Stg. Openb. Prim. Ond. Utrecht	41400	5,4%	1,6%
322	Stg. Openb. Prim. Ond. Z'meer	41390	0,2%	-0,2%
323	Stg Opensch vh gezonde kind	28614	-2,8%	-4,9%
324	Stg OPO Borger-Odoorn	42554	1,4%	14,0%
325	Stg OPO Noordenveld	42854		1,3%
326	Stg. OPO Papendrecht-Sliedr.	41560	8,7%	6,5%
327	Stg. Op. Pr. Onderwijs W'wijk	41494	5,1%	-1,4%
328	Stg. Orthop. Inst. Dev. e.o.	41274	1,8%	-1,8%
329	Stg. Overvecht Zuid Kath. Ond.	77052	-5,6%	-2,4%
330	Stg. PC Basis-/Orthop. Onderw.	47595	4,9%	1,9%
331	Stg. PCBO Smallerland e.o.	40342	0,9%	-1,2%
332	Stg PCBO te Bruchterveld eo	42855		-3,2%
333	Stg. PCPO C.ad.IJ. en K.ad.IJ.	43227	0,7%	-4,4%
334	Stg. P.C.P.O. De 4 Windstreken	41194	5,2%	0,5%
335	Stg. PC PO Midden-Brabant	41001	3,1%	-1,0%
336	Stg. P.C.P.O. Vechtstr.&Venen	41138	-0,1%	1,7%
337	Stg Plateau opb ond Assen	42719	-1,7%	-1,7%
338	Stg PO Griendtsveen	42878		18,5%
339	Stg. Pr. Chr. Onderw. Utrecht	62662	0,8%	1,6%
340	STG. PRIMAIR ONDERWIJS CONDOR	40814	2,9%	3,1%
341	Stg. Primair Onderwijs Zundert	78066	1,7%	-0,8%
342	Stg. Primair Ond. WIJ de Venen	40974	0,3%	0,6%
343	Stg. Prim. Onderw. Achterhoek	50844	0,2%	-3,1%
344	Stg. Prim. Onderwijs De Linge	71956	2,5%	0,6%
345	Stg. Prim Onderw. Viadere	41472	-1,7%	0,3%



PO excl. samenwerkingsverbanden (PO_EXCL)

Rentabiliteit				
Nr	Naam	BG nr	2022	2023
346	Stg. Prim. Openb. Onderw. Ede	41674	-0,7%	-4,4%
347	Stg. Proceon v. PCO ih Gooi eo	75753	-0,6%	-0,6%
348	Stg. Prof. Dr. Leo K.ond.groep	30968	0,0%	-0,8%
349	Stg. Prof. Fritz Redlschool	48856	-5,7%	10,7%
350	Stg. Prot. Chr. B.O. A'doorn	82526	1,0%	1,8%
351	Stg. Prot. Chr. Bo Amersfoort	30010	0,5%	-1,4%
352	Stg. Prot. Chr. BO Baarn-Soest	41242	-1,1%	3,7%
353	Stg. Prot.-Christ. Bas.onderw.	41316	4,4%	5,6%
354	Stg. Prot. Chr. Onderwijs LEV	82785	2,7%	-1,8%
355	Stg. Prot. Chr. Onderw. Roosend.	42524	1,4%	-8,9%
356	Stg. R'damse Schoolvereniging	46723	4,2%	4,1%
357	Stg. R'damse Ver. Kath. Ond.ws	24597	0,5%	-1,7%
358	Stg Ref. basisond Elspeet	42827	-2,2%	2,1%
359	Stg ref spec ondw Randstad	42790	0,1%	-2,6%
360	Stg. Rehobothschool Uddel	35297	1,4%	-3,8%
361	Stg. R. Kath. Onderwijs Huizen	74426	-1,7%	-1,8%
362	Stg. RK Bs Vltm, De Mrn, H'zins	32099	3,8%	2,2%
363	Stg. R.K. Mytylsch. Roosendaal	75778	-0,6%	-6,1%
364	Stg. R.K. Onderwijs Aerdenhout	72242	8,8%	6,3%
365	Stg. R.K. Onderwijs Naarden	53210	2,9%	3,0%
366	Stg. RK/PC Ond. Bommelerwaard	41090	-0,3%	-4,3%
367	Stg. R.O.B. IJsselst. & N'gein	41792	7,7%	8,6%
368	Stg Samenlevingsscholen	42788	6,2%	0,7%
369	Stg. Samen Onderw. Maken (SOM)	41778	2,7%	4,3%
370	Stg Samenwerkingsbestuur Kyk	41856	1,2%	-2,0%
371	Stg. Samenwerk.sch. Riv.wijk	42594	0,8%	0,6%
372	Stg. Samenw.sch. Kranenburg eo	60686	6,7%	-1,8%
373	Stg. Samenw. Vrijesch. Z-Holl.	61960	1,8%	-0,3%
374	Stg. Sam.werk.sch. Yn de mande	42636	5,1%	
375	Stg Sch of Understanding Ned	42715	3,1%	-1,2%
376	Stg. Scholengroep GelderVeste	41011	4,4%	-0,8%
377	Stg. Scholengrp. Veluwezoom	41617	0,9%	1,7%
378	Stg. Scholen met Bijbel Betuwe	41827	2,5%	0,4%
379	Stg. Scholen v/h Rozenkruis	30013	9,4%	7,8%
380	Stg SchOOL	42552	4,6%	5,4%
381	Stg. Sch. SOOG id Gem. Dronten	61778	0,6%	-5,0%
382	Stg. Smw.best. Prim. Onderwijs	44397	4,5%	0,8%
383	Stg SOCA	42787	1,7%	0,9%
384	Stg. Spec. Onderw.&Exp.centra	72905	-0,6%	-3,7%
385	Stg Spec Onderwijs Fryslân	42665	-1,1%	-2,3%
386	Stg. Spec. Ond. Ger. Grondslag	30117	-0,6%	-8,1%
387	Stg. St. Martinus v. Onderw.	24207	4,1%	5,6%
388	Stg. Swalm & Roer v. Ond./Opv.	41692	2,0%	-1,9%
389	Stg SwV PO West-Friesland	42755	16,2%	9,7%
390	Stg. Talent, Hoorn	41772	6,3%	-0,3%
391	Stg. ter bev. van het n.b.o.	59750	10,0%	1,5%



PO excl. samenwerkingsverbanden (PO_EXCL)

Rentabiliteit				
Nr	Naam	BG nr	2022	2023
392	Stg. 'Tobiasschool Amsterdam'	84463	-2,1%	5,5%
393	Stg. v. Chr. Prim. ond. CHRONO	40946	0,7%	2,0%
394	Stg v Chr-ref po 'De Planthof'	42794	7,3%	7,6%
395	Stg. Veldvest bijzond. onderw.	77338	1,1%	-2,6%
396	Stg. Verstr. Christ. Onderwijs	31077	-0,5%	-0,9%
397	Stg. Verstr. C.o. op GGG, GiN	70358	-8,5%	-5,1%
398	Stg. v. Interconf. (rk/pc)&KO	22725	4,7%	5,8%
399	Stg. v. Kath. Onderw. Aalsm.	28849	1,1%	-3,6%
400	Stg. VO in Leusden Achterveld	41886	3,4%	4,2%
401	Stg. voor Chr. B.o. De Greiden	42604	4,6%	-7,8%
402	Stg voor C.N.B. te Driesum	42842		2,4%
403	Stg.voor C.P.O. Albrandswaard	59555	-1,6%	-1,8%
404	Stg. voor Freinetonderw. Utr.	71502	6,5%	-1,7%
405	Stg. voor Kath. BO Gelderland	42616	-1,4%	0,8%
406	Stg. voor p.c.o. De Oorsprong	41483	2,9%	-1,4%
407	Stg voor PC Ond. Holten	83696	-4,9%	-1,0%
408	Stg. voor P.C.O. te Wassenaar	74492	0,6%	3,9%
409	Stg. voor PCSO & VSO Kampen eo	86971	7,6%	4,2%
410	Stg Vrijesch Midden-Nederland	82981	3,5%	1,1%
411	Stg. Vrije Scholen Rijnstreek	41359	1,9%	2,9%
412	Stg. Vrije School Amersfoort	84801	4,1%	1,1%
413	Stg. Vrije School De Vuurvogel	59919	-3,6%	-7,2%
414	Stg. V'schotense Openb. School	42542	-0,2%	-5,4%
415	Stg. West Openbaar Onderwijs	41455	-1,8%	-3,0%
416	Sticht. Atlant Basisonderwijs	40257	-0,1%	-3,8%
417	Sticht. De Noordwijkse School	41596	-1,0%	-2,9%
418	Sticht. Dynamiek Scholengroep	47920	4,6%	6,7%
419	Sticht. Eduvier Onderwijsgroep	30882	-1,8%	-1,4%
420	Sticht. Evangelisch Onderwijs	41213	7,7%	8,0%
421	Sticht. Floreant, CPO Vechtdal	42744	-5,4%	-4,0%
422	Sticht. GOO Onderw. en Opvang	32580	2,8%	-0,4%
423	Stichting Accent	41787	-1,0%	-3,2%
424	Stichting Adelante Onderwijs	74803	3,7%	4,0%
425	Stichting AKKOORD!	41398	4,4%	6,5%
426	Stichting Al Amana Scholen	41820	11,5%	1,9%
427	Stichting Allente onderwijs	41364	-0,7%	-2,3%
428	Stichting Alterius	41821	-11,3%	-3,0%
429	Stichting Ambion	41573	-0,8%	-4,4%
430	Stichting Aquila	62181	2,4%	-6,5%
431	Stichting Archipel Onderwijs	41566	2,0%	1,6%
432	Stichting ARCHIPEL SCHOLEN	42610	1,1%	6,8%
433	Stichting ARLANTA	40788	4,1%	4,3%
434	Stichting Atalanta	31384	5,3%	3,7%
435	Stichting ATO	41672	-1,8%	-1,8%
436	Stichting ATOS	41013	3,9%	2,0%
437	Stichting Attendiz	25859	-0,3%	-2,2%



PO excl. samenwerkingsverbanden (PO_EXCL)

Rentabiliteit				
Nr	Naam	BG nr	2022	2023
438	Stichting Aves	40662	1,5%	-0,4%
439	Stichting Bartiméus Onderwijs	42747	-3,5%	-1,9%
440	Stichting BasisBuren,	41538	2,2%	1,5%
441	Stichting Best Onderwijs	26977	2,7%	-2,2%
442	Stichting Biezonderwijs	73114	1,7%	-2,9%
443	Stichting BLICK op onderwijs	41545	7,1%	-0,9%
444	Stichting Blossie onderwijs	73919	1,1%	2,3%
445	Stichting BOOM	40947	-1,4%	-4,5%
446	Stichting BOOR	41775	3,5%	0,7%
447	Stichting BRAVOO	41435	-1,6%	-0,1%
448	Stichting Brigantijn	27910	2,2%	1,6%
449	Stichting Cambium	41473	1,9%	1,0%
450	Stichting Casa School	42579	5,0%	5,1%
451	Stichting Catent	40888	-1,3%	0,9%
452	Stichting CBO Zeist e.o.	35466	3,7%	3,1%
453	Stichting Christ. B.o. Helmond	37428	5,1%	-0,1%
454	Stichting Comprix	41631	-1,1%	2,5%
455	Stichting Conexus	29810	2,7%	4,1%
456	Stichting Consent	41565	4,9%	2,8%
457	Stichting CSBO-Sneek	85321	3,3%	1,3%
458	Stichting De Buitenkans	42728	3,4%	13,4%
459	Stichting De Eigen Wijs	42751	7,1%	-3,9%
460	Stichting De Hoeksteen	53197	3,0%	1,3%
461	Stichting De Korenburg	41463	5,6%	-5,2%
462	Stichting Delta Onderwijs	40278	0,3%	-4,1%
463	Stichting 'De Nieuwe Kring'	84567	1,2%	
464	Stichting De Schoolwerkplaats	42793	-2,5%	-25,5%
465	Stichting De Tjongerwerven CPO	41282	-0,9%	0,6%
466	Stichting De Vlinder	30198	-0,4%	3,6%
467	Stichting de Vrije School	30027	4,8%	-1,5%
468	Stichting De Waarden	41782	1,9%	-0,3%
469	Stichting DKP Onderwijsgroep	41388	0,0%	0,5%
470	Stichting Edu-Ley	31267	3,7%	-2,9%
471	Stichting Eduquaat	42538	-2,9%	0,7%
472	Stichting Eem-Vallei Educatief	41481	2,5%	2,1%
473	Stichting Elan	42687	1,8%	-2,0%
474	Stichting Emiliusschool	82253	6,8%	-5,4%
475	Stichting Entrea Onderwijs	32216	2,5%	-0,4%
476	Stichting Escalda Scholen	41637	1,9%	-0,6%
477	Stichting Essentius	50129	-4,0%	-0,1%
478	Stichting Etuda Onderwijs	40941	-4,4%	-6,8%
479	Stichting ExpeditieWijz	42802	5,9%	5,1%
480	Stichting Federatief	42861		-8,3%
481	Stichting Fedra	26158	0,9%	-2,8%
482	Stichting Filios Scholengroep	41228	5,5%	6,4%
483	Stichting 'Florente'	41595	9,4%	4,8%



PO excl. samenwerkingsverbanden (PO_EXCL)

Rentabiliteit				
Nr	Naam	BG nr	2022	2023
484	Stichting Flores Onderwijs	41645	3,6%	6,4%
485	Stichting Fortior,	41018	0,5%	-1,4%
486	Stichting Freinetschool Heiloo	84489	-12,2%	-1,4%
487	Stichting Gabriël	74127	-2,3%	-5,2%
488	Stichting Geert Groote School	94433	-4,9%	5,9%
489	Stichting Gewoon Speciaal Ond.	41879	2,3%	-1,7%
490	Stichting Goud	41261	6,3%	5,9%
491	Stichting Groeisaam PO	41340	1,8%	3,6%
492	Stichting Groos	42803	10,1%	-1,2%
493	Stichting Heliomare Onderwijs	40837	1,9%	-4,0%
494	Stichting Herman Broeren	26132	3,3%	1,4%
495	Stichting 'Het Driespan'	41200	3,2%	2,3%
496	Stichting Het Zonnewiel	79003	2,6%	
497	Stichting Hub Noord-Brabant	82292	3,2%	-3,0%
498	Stichting IBA	42826	-12,3%	-17,1%
499	Stichting IBPL	40307	10,3%	18,4%
500	Stichting iHUB Onderwijs	62077	-0,6%	-5,6%
501	Stichting IJmare	41375	3,9%	0,6%
502	Stichting IJsselgraaf	41371	2,1%	0,8%
503	Stichting Innerwaard	42148	0,6%	-2,0%
504	Stichting Islamitisch College	31080	-5,6%	-4,5%
505	Stichting Jenapleinschool	41626	0,0%	-0,6%
506	Stichting J.H. Donnerschool	41450	-1,8%	-2,4%
507	Stichting Kalisto Boeiend Bo!	70002	0,7%	-1,7%
508	Stichting Katholiek Onderwijs	40950	2,1%	2,1%
509	Stichting KBA NW West	27770	8,1%	-0,5%
510	Stichting Keender	25351	1,3%	-2,0%
511	Stichting Kempenhaeghe	73906	3,7%	
512	Stichting Kentalis Onderwijs	54679	4,6%	1,0%
513	Stichting Kiem Onderwijs	32177	7,1%	4,2%
514	Stichting Kievitschool	31019	11,4%	4,5%
515	Stichting Kinderstad	41611	3,0%	4,6%
516	Stichting KindPunt	50195	-2,1%	-1,4%
517	Stichting Kits Primair	41812	0,0%	-1,0%
518	Stichting Klasse	41527	3,1%	0,0%
519	Stichting K.M.O. Bussum	25664	9,2%	1,7%
520	Stichting K.O.b. Rivierenland	41148	2,9%	0,8%
521	Stichting Kolom	77690	6,1%	2,6%
522	Stichting kom Lereren	42669	-2,7%	-2,9%
523	Stichting Koninklijke Visio	42536	-4,0%	2,5%
524	Stichting Kopwerk	79874	-0,5%	-1,9%
525	Stichting KPO Sint Antonius	41233	6,3%	2,1%
526	Stichting Kronenburgh	42679	-3,9%	-9,5%
527	Stichting Leerrijk!	71008	1,1%	-4,1%
528	Stichting LeerSaam	41604	-0,3%	
529	Stichting Magnolia	42804	0,5%	-0,2%



PO excl. samenwerkingsverbanden (PO_EXCL)

Rentabiliteit				
Nr	Naam	BG nr	2022	2023
530	Stichting Mares Beheer	42867		-37,4%
531	Stichting Matthijsje	20210	0,1%	-2,8%
532	Stichting Meer Primair	42683	-4,0%	-2,4%
533	Stichting Mondiaen	40971	3,6%	-1,6%
534	Stichting Monton	41226	-0,5%	0,5%
535	Stichting Morgenwijzer	28601	-1,7%	0,4%
536	Stichting Nije Gaast	41385	1,8%	-1,3%
537	Stichting Nissewijs	41639	3,2%	0,3%
538	Stichting Noor	40077	11,8%	-96,5%
539	Stichting Noventa Onderwijs	41005	-1,4%	
540	Stichting Noventa Onderwijs	42852		0,5%
541	Stichting Nutsscholen Breda	40637	-3,2%	-1,8%
542	Stichting Nutsscholen Geldrop	39352	-2,5%	
543	Stichting Nuwelijn	73191	3,6%	0,6%
544	Stichting Oarsprong	42754	-8,4%	-3,0%
545	Stichting OBASE	41557	7,0%	3,5%
546	Stichting Ommeriek	41574	3,2%	0,4%
547	Stichting Omnischolen	42634	0,5%	-4,0%
548	Stichting Onderwijs	42832	-18,1%	10,7%
549	Stichting Onderwijs Kruisland	39534	0,3%	-2,4%
550	Stichting Onderwijs Pr1mair	41401	3,0%	6,6%
551	Stichting Oosterwijs	42572	7,7%	-8,4%
552	Stichting Op Kop	41816	0,0%	-0,4%
553	Stichting O.P.O. Albrandswaard	41456	3,6%	-5,6%
554	Stichting O.P.O. Furore	41735	1,4%	0,1%
555	Stichting OPOR	41876	0,8%	-2,3%
556	Stichting o.p.o. Wolderwijs	41895	-2,5%	-2,6%
557	Stichting OPSPOOR	41434	-2,0%	-6,1%
558	Stichting Opwijs	40774	-1,5%	-3,3%
559	Stichting Orion	41479	5,5%	0,4%
560	Stichting Ozeo	40876	0,3%	-2,8%
561	Stichting Pallas	41246	3,4%	1,7%
562	Stichting PANTA RHEI	41447	-0,5%	-0,6%
563	Stichting P.C.B. Gem. Voorst	45969	10,9%	3,7%
564	Stichting PCBO Leeuwarden e.o.	41419	0,9%	-2,2%
565	Stichting PCO Accrete	41270	3,1%	-0,9%
566	Stichting PCO Nieuwleusen	41651	-5,0%	6,2%
567	Stichting P.C.O te Ermelo	76819	-5,4%	0,8%
568	Stichting P.C.P.O. Groene Hart	41286	6,6%	0,6%
569	Stichting PCPOW	41454	5,5%	4,2%
570	Stichting Penta	31657	2,1%	1,4%
571	Stichting PIT-O	80433	5,1%	3,9%
572	Stichting PlatOO	41860	5,5%	2,6%
573	Stichting Poolsterscholen	42561	1,9%	2,6%
574	Stichting PPO De Link	41461	10,3%	2,7%
575	Stichting PriMA	41843	-1,3%	-0,8%



PO excl. samenwerkingsverbanden (PO_EXCL)

Rentabiliteit				
Nr	Naam	BG nr	2022	2023
576	Stichting PrimAH	41899	2,8%	-0,6%
577	Stichting Primenius	45000	-2,7%	0,1%
578	Stichting Primo Schiedam	41567	3,2%	-0,8%
579	Stichting Prisma	40114	1,0%	-1,3%
580	Stichting Prisma	47959	-0,7%	3,9%
581	Stichting Prisma Scholengroep	77533	-1,5%	-2,4%
582	Stichting ProCon	41736	-1,3%	-4,7%
583	Stichting PRODAS	41223	4,5%	2,5%
584	Stichting Prohles	40508	4,3%	-4,7%
585	Stichting Proloog	41850	-1,9%	-1,0%
586	Stichting Promes	41629	3,1%	0,7%
587	Stichting Proo Noord-Veluwe	41345	-1,7%	-4,6%
588	Stichting Quadraten	41571	-3,8%	-2,7%
589	Stichting RENN4	41414	-2,6%	-8,3%
590	Stichting Resonans	41805	5,6%	6,4%
591	Stichting Rijdende School	40470	-0,6%	1,0%
592	Stichting R.O.B. Surplus	41438	-4,9%	-4,3%
593	Stichting Ronduit	42514	0,0%	-2,2%
594	Stichting ROOBOL	41492	-4,5%	-4,4%
595	Stichting SAAM scholen	75388	1,9%	-0,1%
596	Stichting Saltho-onderwijs	50143	-5,2%	-4,6%
597	Stichting Samenwerkingschool	30742	-3,1%	-2,6%
598	Stichting Sarkon	55238	-0,8%	-3,0%
599	Stichting SBO De Vlieger	41047	-6,5%	-0,2%
600	Stichting Scala	78222	1,3%	-3,5%
601	Stichting School met de Bijbel	34932	7,3%	4,3%
602	Stichting Signum	74049	1,2%	-0,7%
603	Stichting Sint Albertus	73556	3,1%	13,2%
604	Stichting Sint Josephscholen	47100	3,7%	4,6%
605	Stichting SMART Limburg	41891	-0,7%	-5,1%
606	Stichting S.O. Tarcisiusschool	43058	9,5%	3,7%
607	Stichting SOTOG	83189	-4,5%	-6,1%
608	Stichting Spaarnesant	41853	4,3%	0,4%
609	Stichting S.P.H. Bernadette	60061	2,5%	4,2%
610	Stichting SPOLT	23961	-4,9%	-1,6%
611	Stichting Symbio Hengelo	65287	3,4%	2,1%
612	Stichting Tabijn	40712	1,5%	1,2%
613	Stichting Talents	40706	0,9%	-1,1%
614	Stichting Talent Westerveld	41868	-1,2%	-5,4%
615	Stichting TOF Onderwijs	50949	-4,2%	-2,7%
616	Stichting Tree of Infinity	42833	-3,8%	-6,2%
617	Stichting Trigoon	42635	3,7%	-1,5%
618	Stichting Trinamiek	77975	5,3%	-1,8%
619	Stichting Trivium	41460	5,0%	2,6%
620	Stichting TWijs	85255	4,1%	5,5%
621	Stichting Ultiem	42761	-0,6%	-0,1%



PO excl. samenwerkingsverbanden (PO_EXCL)

Rentabiliteit				
Nr	Naam	BG nr	2022	2023
622	Stichting UN1EK onderwijs	41338	5,0%	1,8%
623	Stichting Uniek	41978	3,7%	2,7%
624	Stichting Varietas	23128	4,6%	3,4%
625	Stichting VCOG Onderwijs	69669	-1,4%	-2,2%
626	Stichting VCO Oost Nederland	24844	2,8%	-7,3%
627	Stichting VCISO	84332	-2,5%	0,9%
628	Stichting Verderwijs	42631	2,5%	2,3%
629	Stichting Verdi Onderwijs	73712	0,5%	1,0%
630	Stichting VierTaal	21679	6,6%	6,3%
631	Stichting Vitus Zuid	21657	1,7%	4,5%
632	Stichting Viviani	41551	0,5%	-2,0%
633	Stichting Volare	62129	6,1%	7,4%
634	Stichting voor CSO Groningen	40851	-1,0%	2,3%
635	Stichting voor P.C.P.O. op G-O	42632	2,5%	2,2%
636	Stichting Vrijescholen Athena	77456	-0,4%	-1,7%
637	Stichting Vrijescholen Ithaka	41296	3,2%	0,6%
638	'Stichting Vrijeschool Almere'	62584	-5,4%	5,8%
639	Stichting Vrije School Breda	59984	0,8%	-2,7%
640	Stichting Vrije School Zwolle	78184	3,8%	0,9%
641	Stichting Wiis Onderwijsgroep	42545	3,2%	0,7%
642	Stichting WijWijzer scholen	40775	2,6%	-2,5%
643	Stichting Wijzer aan de Amstel	40581	7,2%	1,5%
644	Stichting Wijzer in Onderwijs	41535	10,4%	4,6%
645	Stichting Wijzers in Onderwijs	41797	-2,0%	-4,4%
646	Stichting Wonderwijs	41530	2,2%	-2,0%
647	Stichting Xpect013	48101	2,6%	0,3%
648	Stichting Yulius Onderwijs	85256	2,6%	-1,2%
649	Stichting Zaan Spec. Onderwijs	41852	6,5%	2,3%
650	Stichting Zinder	41862	1,2%	1,8%
651	Stichting Zonova	41716	9,3%	2,7%
652	Stichting Zuiderbos	85269	1,8%	-3,6%
653	Sticht. Islam. Scholen El-Amal	40400	9,0%	1,9%
654	Sticht. Islam. Scholen Helmond	31088	11,9%	4,3%
655	Sticht. Katholiek Onderw. S-S	65430	-2,8%	-5,9%
656	Sticht. Kathol. Onderw. Losser	40903	0,9%	-3,1%
657	Sticht. Lijn 83 Prim. Onderw.	37663	0,7%	2,2%
658	Sticht. Montessorisch. Montijn	40144	6,9%	5,2%
659	Sticht. Nederl. Islam. Scholen	40294	-0,7%	-8,0%
660	Sticht. Onderwijsgroep EduMare	41570	4,3%	3,4%
661	Sticht. Openbaar Onderw. Noord	42553	2,9%	2,5%
662	Sticht. Openbaar PO Hoogeveen	42557	5,6%	4,3%
663	Sticht. PCPO ID Krimpenerwaard	41532	3,2%	-2,2%
664	Sticht. QliQ Primair Onderwijs	30240	2,8%	0,0%
665	Sticht. Reformatorisch Onderw.	26613	-0,7%	1,4%
666	Sticht. R.O.O. Maas en Meierij	41633	1,2%	1,7%
667	Sticht. Rooms Kathol. Onderw.	76793	4,4%	9,5%



PO excl. samenwerkingsverbanden (PO_EXCL)

Rentabiliteit				
Nr	Naam	BG nr	2022	2023
668	Sticht. Sam.werk. Nieuwegein	77651	-2,9%	-7,1%
669	Sticht. SBO de Schilderspoort	40901	5,2%	1,2%
670	Sticht. schoolbestuur Laetare	38235	-1,7%	0,1%
671	Sticht. 's Heeren Loo Zorggrp.	21712	3,1%	4,0%
672	Sticht. Unicoz onderwijsgroep	40377	7,4%	3,9%
673	Sticht. 'van der Huchtscholen'	97358	-0,4%	5,1%
674	Sticht. Verstreck. Basisond.	42980	2,2%	0,3%
675	Sticht. voor P.C. Onderw. D-Z	42600	3,4%	3,9%
676	St. Initia, Kath. PO Dongen	40672	-1,3%	0,9%
677	St. Kath. Ond. Het Groene Lint	32060	0,5%	0,7%
678	St. KO Par. Allersh. Drie-eenh.	45189	2,2%	0,4%
679	St. KPO S-S. A'foort	71488	1,6%	-1,3%
680	St. L.O. aan Var. Kind. (LOVK)	41519	-8,8%	-5,2%
681	St. Montessori-onderw. ZO Ned.	41167	1,5%	3,3%
682	St. Openbaar Onderw. ad Amstel	41781	6,0%	-1,0%
683	St. Openb. Bas.ond. West-Brab.	41471	-1,0%	-1,0%
684	St. Openb. Ond. Hof van Twente	41785	4,1%	-2,7%
685	St. Openb. Ond. Rijn-/Heuvel.	41496	6,8%	4,1%
686	St. Openb. Prim. Ond.ws W'naar	41829	4,2%	-4,7%
687	St. OPO Abl. waard/Vijfh.Ind.	41638	0,1%	0,6%
688	S T O P O Z	41500	5,7%	6,6%
689	St Op. Prim./Spec. Ond. Leiden	42504	1,0%	-2,0%
690	St. PCO Ow.&Opv. Gelderse Val.	41337	1,5%	2,4%
691	St. PCPO Barendr. & Ridderkerk	37949	6,2%	5,3%
692	St. Reform. Onderw. Woerden eo	43188	1,2%	-3,1%
693	St. Samenw. Basissch. Alkemade	40969	3,8%	-3,8%
694	St. Sp. Ow & V.S.O. op G. G.	84515	-2,5%	-4,7%
695	St. Verstr. van BO/Ger. Gr.sl.	26626	-5,9%	2,8%
696	SVL	42839	-6,6%	21,5%
697	Talent Primair	41376	3,3%	0,7%
698	't Blokhuis	63039	-3,5%	-14,5%
699	TRIADE St. Kath. prim. onderw.	40987	6,1%	-3,8%
700	Utrechtse Schoolvereniging	49180	-3,9%	-1,1%
701	VC Bo reform. g.s. Nederhemert	47932	4,3%	-12,0%
702	V.C.N. Schoolonderw. Staphorst	36831	-1,2%	0,4%
703	VCO Bunschoten	83149	-0,6%	
704	VCOG	24715	0,8%	1,4%
705	VCOR grondslg in O-F. Drachten	60322	-6,1%	
706	VCORG te Zwijndrecht	43175	3,7%	0,2%
707	VCPOZ	42724	2,1%	-0,5%
708	Ver. Basisonderw. GG Berkenw.	74609	1,6%	-3,5%
709	Ver. basisond. Ger. grondslag	30128	0,0%	9,8%
710	Ver. Basisond. Ref. Gr.sl.	24481	2,5%	3,0%
711	Ver. Basisond. Sprang-Capelle	84827	4,6%	3,7%
712	Ver. Basisond. te Hulshorst	86802	12,5%	-1,5%
713	Ver. Basisond. te Notter-Zuna	63091	-6,4%	-5,7%



PO excl. samenwerkingsverbanden (PO_EXCL)

Rentabiliteit				
Nr	Naam	BG nr	2022	2023
714	Ver. Bas.ond. Geref. Grondslag	25833	-0,1%	-1,4%
715	Ver. Bas.ond. Geref. Grondslag	31189	1,4%	-2,5%
716	Ver. Bev. C. Nat. ond. Hollum	27340	0,4%	-0,3%
717	Ver. bevordering Chr. Onderw.	83019	7,3%	1,7%
718	Ver. bo ger. grondsl. Yerseke	42836	1,2%	0,4%
719	Ver Chr BO op Ref GRSL	50988	-4,3%	1,8%
720	Ver Chr Inst Gr v Pr	35218	1,3%	6,7%
721	Ver. Chr. Onderw. Haren/Onnen	61829	-24,0%	-9,7%
722	Ver.Chr.Onderw. Hoeksche Waard	30133	0,3%	0,5%
723	Ver. Chr. onderwijs Neerl.br.	88674	1,8%	1,7%
724	Ver. Chr. Onderw. Ref. Gr.slag	78197	2,8%	-1,3%
725	Ver. Chr. Ond. Ref. Grondsl.	20183	2,3%	0,8%
726	Ver. Chr. Ond. Ref. Grondslag	57969	-3,5%	-0,7%
727	Ver. Chr. Ond.w. Ger. Grondsl.	41825	7,1%	6,2%
728	Ver.Chr.Prim.Onderw.Reform.Gr.	30700	-4,4%	-3,6%
729	Ver. Chr. Sch.onderw. te Well	41588	6,2%	
730	Ver. C.N.B. te Driesum	93445	1,7%	
731	Ver. CN Schoolond. te Lunteren	31204	2,4%	6,7%
732	Ver. CNS Oosterwolde	42815	5,4%	4,0%
733	Ver. CO op RG te Barendrecht	43383	-2,5%	-1,1%
734	Ver De Flevoschool te Huizen	96409	2,2%	-2,8%
735	Ver. 'een School met de Bijb.'	83656	-2,3%	-1,8%
736	Ver. 'Een School met de Bijb.'	44175	4,1%	2,0%
737	Ver. een School met de Bijbel	23674	4,2%	-0,9%
738	Ver. een School met de Bijbel	30967	4,5%	-3,1%
739	Ver. Een School met de Bijbel	83864	-0,3%	5,3%
740	Vereniging CNS te Nunspeet	24533	3,3%	0,2%
741	Vereniging De Gooische School	31552	-0,6%	-4,1%
742	Vereniging De Olijfboom	21478	-7,0%	1,5%
743	Vereniging De Rotterdamse	41548	-2,1%	3,8%
744	Vereniging Hofdijckschool	37233	-5,9%	-5,3%
745	Vereniging Ibogo	40329	2,8%	5,8%
746	Vereniging Nieuwe School Edam	82838	7,2%	1,1%
747	Vereniging Rehoboth	53015	3,7%	2,5%
748	Vereniging Suringar	40717	5,2%	5,0%
749	Vereniging v. PCBO de Schakel	81030	-2,3%	5,1%
750	Ver. Evang. Het Mosterdzaadje	84787	6,3%	6,4%
751	Ver. Herv. Chr. Schoolonderw.	24065	5,1%	6,2%
752	Ver. Herv. Sch.gem. Onderw.	84579	2,3%	-4,7%
753	Ver. Instandh. Scholen Bijbel	46060	3,2%	-1,9%
754	Ver. Inst./Bst. JdeWitteschool	32515	-6,1%	-7,4%
755	Ver. interconfession. onderw.	40804	5,8%	3,4%
756	Verion PC Ondw Wierden Enter	92951	1,4%	-0,4%
757	Ver. Jenaplanonderwijs Noord	40865	1,6%	7,5%
758	Ver. Jenaplanonderw. Oudewater	20252	2,3%	-0,7%
759	Ver. Kl.-/Bas.onderw. Nunspeet	23883	1,7%	-1,1%



PO excl. samenwerkingsverbanden (PO_EXCL)

Rentabiliteit				
Nr	Naam	BG nr	2022	2023
760	Ver. Montessori-Ond. Westland	30835	2,5%	0,5%
761	Ver. Montessorisch. Bilthoven	36817	4,2%	3,8%
762	Ver. Montessorisch. Kralingen	41547	4,8%	5,4%
763	Ver. Montessorisch. Waalsdorp	95746	-1,3%	-5,8%
764	Ver. Montessorisch. Wassenaar	98255	4,5%	-9,3%
765	Ver Nieuwe Baarnsche School	37545	3,3%	7,0%
766	Ver. Nutsschool Wassenaar	39859	-0,7%	6,9%
767	Ver. Oecumen. Onderw. in Maarn	30015	1,3%	1,1%
768	Ver. onderwijs Geref. Grondsl	29823	-1,3%	-0,7%
769	Ver. Onderwijs te Ridderkerk	40327	6,8%	0,6%
770	Ver. Onderw. Reform. Grondsl.	42122	4,3%	0,1%
771	Ver. ond. Geref. grondslag	31280	-2,5%	0,9%
772	Ver. Ond. op Reform. Grondsl.	47867	6,3%	-3,2%
773	Ver. P-C Basisonderw. te Beesd	30889	-13,5%	2,8%
774	Ver. P.C. Basisonderw. Wilnis	41278	3,6%	
775	Ver. P.C. B.o. Ferwerderadeel	40789	1,7%	-4,0%
776	Ver. P.C. B.o. te Beezerveld	99672	5,7%	2,5%
777	Ver. PC Bo te Morra-Lioessens	30330	9,3%	4,7%
778	Ver. Pr. Chr. BO Duinoordsch.	31227	5,7%	2,3%
779	Ver. Pr. Chr. Onderwijs H'veen	69877	-3,1%	-2,5%
780	Ver. Prot. BO Hollandscheveld	40655	3,4%	3,5%
781	Ver. Prot. Chr. Basisonderwijs	81433	4,8%	10,0%
782	Ver. Prot. Chr. Basond. V'veen	92210	4,4%	2,3%
783	Ver. Prot. Chr. B-o 'Ichthus'	41293	1,9%	-2,4%
784	Ver. Prot. Chr. B.O. Rheden	40843	1,5%	-3,7%
785	Ver. Prot.-Chr. B.O. Sleeuwijk	74973	-13,6%	-2,0%
786	Ver. Prot.-Chr. Ond. Eerbeek	84046	4,3%	-2,7%
787	Ver. Prot. Chr. Onderw. Putten	90169	5,0%	-2,2%
788	Ver. Prot. Chr. Onderw. Rhenen	23337	4,0%	0,8%
789	Ver. Prot.-Chr. Onderw. Tholen	40794	-1,8%	
790	Ver. Prot. Chr. Ond. Rijssen	77196	0,7%	2,2%
791	Ver. Prot./Chr. Prim. Onderw.	41898	-9,6%	-4,3%
792	Ver. Reformatorisch Onderwijs	69643	2,2%	-2,0%
793	Ver Sch EBG Amsterdam	40189	13,2%	-13,3%
794	Ver.Sch. md Bijbel, Geref.Gr.	76715	0,6%	-1,3%
795	Ver. Sch. met de Bijbel N'loos	89012	0,2%	5,8%
796	Ver. Scholen md Bijbel De Valk	47438	-5,3%	-10,0%
797	Ver. 'Scholen met de Bijbel'	34893	5,6%	3,4%
798	Ver. Schol. m.d. Bijb. te Veen	53262	-0,6%	0,1%
799	Ver. School Evang. Broedergem.	29577	1,4%	-3,2%
800	Ver. School md Bijbel Stolwijk	40535	0,4%	-0,8%
801	Ver. School met de Bijbel	87998	9,5%	5,8%
802	Ver. S&I en. Chr. Sch. te Oene	36778	-4,3%	-1,8%
803	Ver. Stg. Chr. Sch. Doornspijk	38819	-1,1%	1,4%
804	Ver. Stg. Chr. Scholen Wekerom	40887	4,3%	2,2%
805	Ver. Stg. Herv. Schol. Rouveen	90637	-1,2%	-7,1%



PO excl. samenwerkingsverbanden (PO_EXCL)

Rentabiliteit				
Nr	Naam	BG nr	2022	2023
806	Ver. Stg./lh Scholen md Bijbel	72386	2,7%	3,5%
807	Ver Stg Insth Ned Herv	20243	-0,3%	2,4%
808	Ver Stg Insth School	29056	3,8%	0,8%
809	Ver Stg Insth Smdb	91079	-4,3%	3,6%
810	Ver. Stg. Scholen Bijbel	32202	1,0%	-0,3%
811	Ver. Stg. Scholen Bijbel	38650	-2,1%	-8,7%
812	Ver. Stg. Scholen met Bijbel	33645	0,0%	0,6%
813	Ver. Stg./school met de Bijbel	38351	7,8%	8,3%
814	Ver. Stg. School met de Bijbel	37857	2,0%	0,8%
815	Ver. Stg. School met de Bijbel	84215	3,0%	11,5%
816	Ver Stg SmB Gr Ammers Langerak	42559	7,2%	6,9%
817	Ver. St./l.h. School md Bijbel	71515	6,1%	
818	Ver. St./Inst.houd. SmdB Bo GG	75064	12,5%	6,5%
819	Ver. St. Scholen met de Bijbel	47685	-5,7%	5,2%
820	Ver. t/h Verstr. SO Ref.gr.sl.	92067	4,6%	0,1%
821	Ver. tot het verstr. van bo/rg	23545	6,6%	-2,0%
822	Ver. tot het Verstr. van OGG	38910	4,9%	2,3%
823	Ver. tot Opr. en l.h. S.m.e.B.	62571	-3,3%	
824	Ver. tot Opr. & Inst.houd. NBS	98398	10,7%	11,2%
825	Ver. tot St.&Inst.hd. S.m.d.B.	81979	18,4%	-4,6%
826	Ver t Stg Insth Sch	23948	4,9%	1,4%
827	Ver. tt St.&Instandh. S.m.d.B.	32072	3,3%	2,8%
828	Ver. v. b.o. op G.g.s. Speuld	27237	-0,8%	0,6%
829	Ver v BSO Gooiland	34230	2,0%	3,0%
830	Ver. v. Chr. Onderw. te V'burg	40301	-2,7%	-1,7%
831	Ver. verstr. basisonderw. G.G.	44071	6,6%	-4,6%
832	Ver. Verstr. Bas.ond. Ger. Gr.	39275	-2,2%	-6,2%
833	Ver. verstr. bo op Ger. Gr.sl.	24195	-1,2%	-1,4%
834	Ver. Verstr. b.o. op RG Nop eo	46152	-4,5%	-4,7%
835	Ver. Verstr. BO op R. Grondsl.	29473	1,9%	0,1%
836	Ver. verstr. cbo op r.g. A.&M.	46697	-1,5%	4,8%
837	Ver. verstr. ond. ger. grndslg	46021	3,9%	-16,5%
838	Ver. Verstr. Ond. Ger. Gr.slag	43005	-2,1%	0,3%
839	Ver. Verstr. Ond. Ger. Gr.slag	45722	0,1%	-1,4%
840	Ver. Verstr. Ond. op GG Lisse	22765	-2,1%	-3,3%
841	Ver verstr ond Refgr Oldebroek	42774	3,9%	-1,7%
842	Ver. verstr. OoG g.s. Borssele	31890	2,6%	-1,7%
843	Ver. Verstr. Ow Ger. Grondsl.	25196	2,7%	-0,9%
844	Ver. Voorbereidend Onderwijs	36739	1,6%	3,0%
845	Ver. voor Bijz. Onderwijs	75688	-5,4%	-6,0%
846	Ver. voor Christel. Onderwijs	41845	-0,9%	2,8%
847	Ver. voor Chr. Nat. Schoolond.	40862	-3,7%	-3,2%
848	Ver. voor Chr. Prim. Onderwijs	45917	0,6%	
849	Ver. voor Gereform. Onderwijs	49960	-0,9%	
850	Ver. voor Mont.onderw. Leusden	79835	5,1%	4,3%
851	Ver. voor PCBO Fiersicht	41039	-3,4%	-2,5%



PO excl. samenwerkingsverbanden (PO_EXCL)

Rentabiliteit				
Nr	Naam	BG nr	2022	2023
852	Ver. voor PCO Garderen, S.&K.	84423	-0,4%	1,3%
853	Ver. voor Prot. Chr. Onderw.	41343	-0,5%	2,1%
854	Ver. v. P.C. B.o. te Rijnsburg	80095	4,9%	-3,1%
855	Ver. v. P-C B.o. te Vroomshoop	99594	-4,8%	-1,8%
856	Ver. v PCO 'Het Mosterdzaadje'	86464	2,3%	1,0%
857	Ver. v. Prot.-Chr. Basisond.	70280	1,8%	
858	Ver v Prot Chr Basisonderwijs	83267	4,9%	3,3%
859	Ver. vr Chr. Nat. Basisonderw.	33853	-3,9%	-6,0%
860	Ver. Wilhelminascholen	36349	4,0%	2,4%
861	Ver. Willem de Zwijgerschool	72100	9,0%	4,7%
862	VGPO Hannah	41624	3,6%	1,0%
863	VGPO Nrd Nederl. NoorderBasis	42607	4,7%	4,0%
864	VG So Laag Zuthem, Gem. Raalte	41861	9,6%	10,2%
865	Vivente, Stg. Chr. Prim. Ond.	40934	-1,2%	-0,7%
866	V. Laat de kind. tot Mij komen	22622	2,1%	0,4%
867	VLC	42869		35,4%
868	V.P.C.O. Alteveer/Kerkenveld	60829	-5,5%	-10,2%
869	VPCO De Viermaster	41621	-2,6%	-3,8%
870	VSI Scholen met de Bijbel E.H.	34139	3,2%	4,5%
871	V. st.&i.st.h. sch. m. Bijbel	31032	-0,7%	-9,7%
872	V.t.s. & i.g. scholen, OGG Ede	42541	5,5%	3,3%
873	V. t. Stg. & I.h. C.N.S. Gouda	36479	2,3%	3,3%
874	V. v. pr.-chr. pr. ond. TriVia	41439	1,1%	0,6%
875	Wageningse Schoolvereniging	98190	-7,8%	2,0%
876	Westlandse Stg. Kath. Onderw.	20671	-0,1%	-1,4%
877	Zeister Schoolvereniging	98463	-0,5%	-2,5%
878	ZOK GG Tricht-Geldermalsen	42760	2,0%	-1,4%



Speciaal Onderwijs (SPEC)

Balans

* EUR miljoen

	2019		2020		2021		2022		2023	
Vaste Activa										
Immateriële vaste activa	0,0	0,0%	0,0	0,0%	0,0	0,0%	0,0	0,0%	0,0	0,0%
Materiële vaste activa	143,0	25,8%	141,8	25,9%	142,0	26,2%	153,6	26,9%	169,2	29,9%
Financiële vaste activa	6,8	1,2%	6,4	1,2%	6,4	1,2%	4,1	0,7%	3,7	0,6%
Totaal van vaste activa	149,9	27,0%	148,2	27,1%	148,4	27,4%	157,8	27,6%	172,8	30,5%
Voorraden	0,1	0,0%	0,0	0,0%	0,1	0,0%	0,1	0,0%	0,1	0,0%
Vorderingen	100,0	18,0%	93,0	17,0%	92,3	17,1%	42,6	7,4%	41,7	7,4%
Effecten	5,4	1,0%	7,5	1,4%	6,8	1,2%	5,3	0,9%	8,4	1,5%
Liquide middelen	299,1	53,9%	298,7	54,6%	293,7	54,3%	366,0	64,0%	343,2	60,6%
Totaal van vlottende activa	404,6	73,0%	399,3	72,9%	392,8	72,6%	414,0	72,4%	393,4	69,5%
Totaal van activa	554,5	100,0%	547,6	100,0%	541,2	100,0%	571,8	100,0%	566,2	100,0%
Passiva										
Eigen vermogen	346,1	62,4%	336,2	61,4%	339,6	62,7%	335,4	58,7%	315,9	55,8%
Aandeel in het groepsvermogen dat niet aan de rechtspersoon toekomt	0,0	0,0%	0,0	0,0%						
Voorzieningen	54,1	9,7%	53,8	9,8%	56,7	10,5%	67,1	11,7%	68,8	12,2%
Langlopende schulden	21,9	4,0%	19,8	3,6%	16,4	3,0%	15,8	2,8%	15,4	2,7%
Kortlopende schulden	132,4	23,9%	137,8	25,2%	128,6	23,8%	153,5	26,8%	166,0	29,3%
Totaal van passiva	554,5	100,0%	547,6	100,0%	541,2	100,0%	571,8	100,0%	566,2	100,0%



Speciaal Onderwijs (SPEC)

Baten en Lasten

* EUR miljoen

Baten	2019		2020		2021		2022		2023	
Rijksbijdragen	1031,1	92,4%	1053,2	92,1%	1067,7	94,9%	1162,0	95,5%	1254,3	94,8%
Overige overheidsbijdragen en-subsidies	28,4	2,5%	29,8	2,6%	21,9	1,9%	23,3	1,9%	26,4	2,0%
College-, cursus-, les- en examengelden										
Baten werk in opdracht van derden	10,5	0,9%	10,8	0,9%	0,4	0,0%	0,8	0,1%	0,9	0,1%
Overige baten	45,9	4,1%	50,0	4,4%	34,7	3,1%	31,3	2,6%	41,5	3,1%
Totaal van baten	1115,9	100,0%	1143,8	100,0%	1124,7	100,0%	1217,4	100,0%	1323,0	100,0%
Lasten	2019		2020		2021		2022		2023	
Personeelslasten	897,9	81,1%	940,0	82,0%	908,3	82,2%	999,4	82,7%	1098,1	82,6%
Afschrijvingen op immateriële en materiële vaste activa	22,1	2,0%	21,7	1,9%	20,5	1,9%	20,5	1,7%	23,1	1,7%
Huisvestingslasten	56,7	5,1%	58,5	5,1%	54,0	4,9%	57,6	4,8%	66,4	5,0%
Overige lasten	126,9	11,5%	123,8	10,8%	120,4	10,9%	128,5	10,6%	140,0	10,5%
Doorbetalingen aan schoolbesturen	3,0	0,3%	2,4	0,2%	2,3	0,2%	2,3	0,2%	2,3	0,2%
Verstreckte subsidies										
Totaal van lasten	1106,6	100,0%	1146,4	100,0%	1105,7	100,0%	1208,3	100,0%	1329,8	100,0%
Totaal van saldo baten en lasten	9,3		-2,6		19,1		9,1		-6,8	
Gerealiseerde herwaardering					0,1		0,0			
Financiële baten en lasten					-1,3					
Financiële baten	0,7		0,4		0,2		-0,3		6,6	
Financiële lasten	0,6		0,9		1,4		1,3		0,6	
Totaal van resultaat voor belastingen	9,4		-3,0		17,9		7,4		-0,9	
Belastingen										
Resultaat uit deelnemingen							0,0			
Totaal van resultaat na belastingen	9,4		-3,0		17,9		7,4		-0,9	
Aandeel in het geconsolideerde resultaat dat niet aan de rechtspersoon toekomt										
Nettoresultaat na belastingen	9,4		-3,0		17,9		7,4		-0,9	



Speciaal Onderwijs (SPEC)

Spreiding: Solvabiliteit | 2023

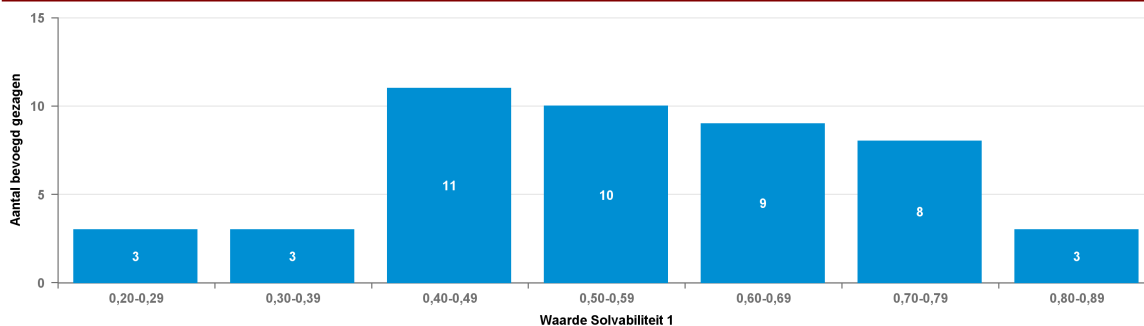

Spreiding: Solvabiliteit | 2022

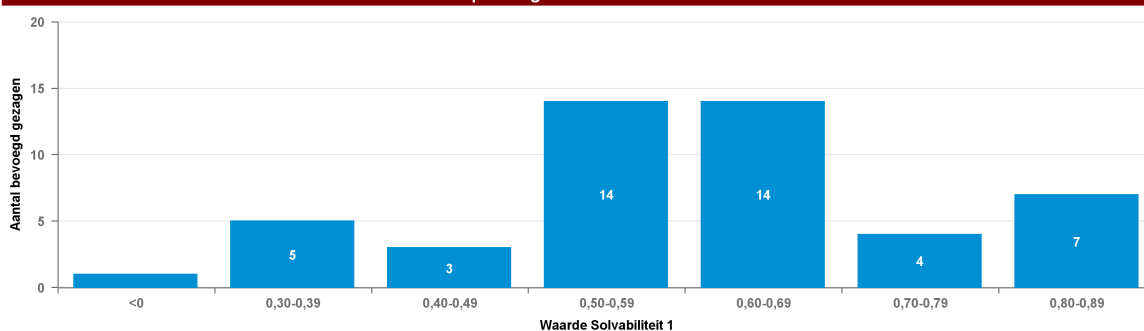

Solvabiliteit I

Nr	Naam	BG nr	2022	2023
1	Stg. Epilepsie Instell. Ned.	85775	0,84	0,84
2	St. Chr. Sp.-/Voortg. Ond. Nop	84202	0,83	0,81
3	Stichting Koninklijke Visio	42536	0,8	0,82
4	Daniel de Brouwerschool	30605	0,82	0,79
5	Herman Broerinstichting	38209	0,81	0,79
6	Stichting Gabriël	74127	0,81	0,77
7	Stg. R.K. Mytylsch. Roosendaal	75778	0,77	0,74
8	Stichting Kentalis Onderwijs	54679	0,72	0,68
9	Onderwijsstichting De Wijnberg	85581	0,71	0,67
10	Stg. Prof. Fritz Redtschool	48856	0,67	0,7
11	Stichting Emiliusschool	82253	0,72	0,64
12	Stichting 'Het Driespan'	41200	0,63	0,72
13	Stichting Alterius	41821	0,68	0,66
14	Stichting De Vlinder	30198	0,6	0,74
15	Stichting Adelante Onderwijs	74803	0,57	0,76
16	Stichting Verderwijs	42631	0,69	0,63
17	Stichting Entrea Onderwijs	32216	0,66	0,64
18	Sticht. 's Heeren Loo Zorggrp.	21712	0,61	0,66
19	Stichting S.O. Tarcisiusschool	43058	0,6	0,61
20	Stg. Almere Speciaal	41880	0,63	0,57
21	Stichting Orion	41479	0,63	0,57
22	Stg. Onderw.grp Buitengewoon	44813	0,61	0,59
23	Stichting VierTaal	21679	0,57	0,6



Speciaal Onderwijs (SPEC)

Solvabiliteit I				
Nr	Naam	BG nr	2022	2023
24	Stg Spec Onderwijs Fryslân	42665	0,59	0,58
25	Stichting Bartiméus Onderwijs	42747	0,6	0,54
26	Stichting Herman Broeren	26132	0,56	0,56
27	Stichting Resonans	41805	0,59	0,51
28	Stichting Oosterwijs	42572	0,63	0,46
29	Stg. Spec. Onderw.&Exp.centra	72905	0,5	0,59
30	Stg. Prof. Dr. Leo K.ond.groep	30968	0,55	0,51
31	Stg. J.C. Pleysier College	30815	0,61	0,45
32	Stichting Vitus Zuid	21657	0,5	0,54
33	Stg. Onderwijscentrum Leijpark	20233	0,57	0,44
34	Stichting Yulius Onderwijs	85256	0,52	0,46
35	Stichting Zuiderbos	85269	0,56	0,41
36	Stichting SOTOG	83189	0,51	0,45
37	Stg. Onderw.grp Punt Speciaal	41531	0,5	0,46
38	Stichting DKP Onderwijsgroep	41388	0,47	0,46
39	Stichting Attendiz	25859	0,5	0,42
40	Martinusstichting	71371	0,43	0,45
41	Stichting Kempenhaeghe	73906	0,87	
42	Stg Onderwijs Auris	41314	0,39	0,46
43	Sticht. Eduvier Onderwijsgroep	30882	0,43	0,39
44	Stichting Heliomare Onderwijs	40837	0,36	0,31
45	Stichting Saltho-onderwijs	50143	0,3	0,37
46	de PI-scholen	41448	0,37	0,28
47	Stichting J.H. Donnerschool	41450	0,32	0,25
48	Stg. Het Poortje Jeugdricht.	95863	-0,03	0,2



Speciaal Onderwijs (SPEC)

Spreiding: Solvabiliteit II 2023

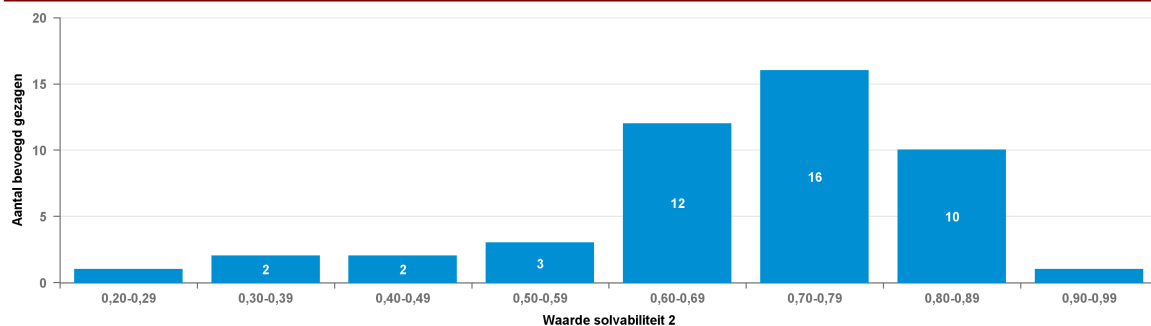

Spreiding: Solvabiliteit II 2022

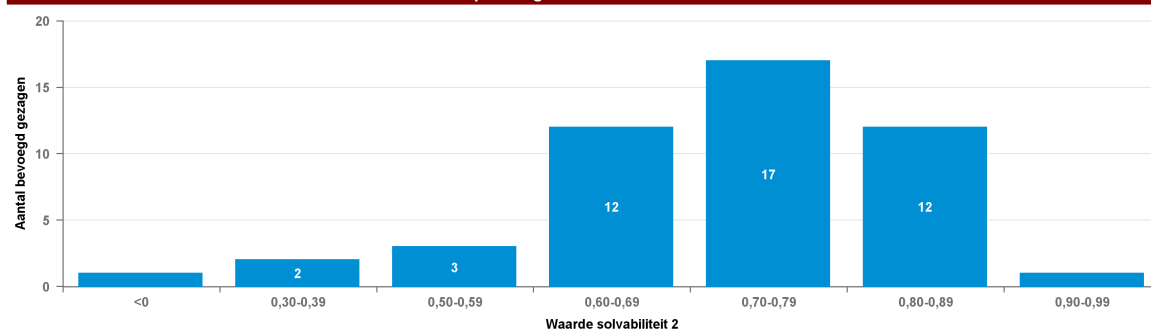

Solvabiliteit II

Nr	Naam	BG nr	2022	2023
1	St. Chr. Sp.-/Voortg. Ond. Nop	84202	0,93	0,92
2	Stg. Epilepsie Instell. Ned.	85775	0,88	0,87
3	Daniel de Brouwerschool	30605	0,89	0,86
4	Stichting Koninklijke Visio	42536	0,84	0,85
5	Herman Broerenstichting	38209	0,84	0,84
6	Stichting Gabriël	74127	0,85	0,83
7	Stichting Emiliusschool	82253	0,85	0,82
8	Stg. R.K. Mytylsch. Roosendaal	75778	0,86	0,8
9	Stichting De Vlinder	30198	0,82	0,82
10	Stichting Herman Broeren	26132	0,81	0,81
11	Stichting S.O. Tarcisiusschool	43058	0,8	0,8
12	Stichting Oosterwijs	42572	0,83	0,74
13	Stg. J.C. Pleysier College	30815	0,78	0,77
14	Stichting 'Het Driespan'	41200	0,77	0,75
15	Sticht. Eduvier Onderwijsgroep	30882	0,77	0,74
16	Onderwijsstichting De Wijnberg	85581	0,79	0,72
17	Stichting Resonans	41805	0,74	0,76
18	Stichting Alterius	41821	0,76	0,74
19	Stichting Kentalis Onderwijs	54679	0,75	0,73
20	Stichting Vitus Zuid	21657	0,72	0,73
21	Stichting SOTOG	83189	0,73	0,72
22	Stichting DKP Onderwijsgroep	41388	0,71	0,72



Speciaal Onderwijs (SPEC)

Solvabiliteit II				
Nr	Naam	BG nr	2022	2023
23	Stg. Prof. Dr. Leo K.ond.groep	30968	0,72	0,7
24	Stichting VierTaal	21679	0,69	0,71
25	Stichting Attendiz	25859	0,73	0,67
26	Stg. Prof. Fritz Redlschool	48856	0,69	0,71
27	Stichting Verderwijs	42631	0,72	0,66
28	Sticht. 's Heeren Loo Zorggrp.	21712	0,67	0,71
29	Stichting Adelante Onderwijs	74803	0,59	0,79
30	Stg. Onderw.grp Punt Speciaal	41531	0,69	0,68
31	Stg. Onderwijscentrum Leijpark	20233	0,73	0,62
32	Stichting Entrea Onderwijs	32216	0,68	0,66
33	Stichting Orion	41479	0,71	0,62
34	Stg. Spec. Onderw.&Exp.centra	72905	0,71	0,61
35	Stg. Almere Speciaal	41880	0,66	0,64
36	Stichting Yulius Onderwijs	85256	0,66	0,62
37	Stichting Bartiméus Onderwijs	42747	0,66	0,62
38	Stg. Onderw.grp Buitengewoon	44813	0,65	0,62
39	Stichting Zuiderbos	85269	0,71	0,52
40	Stg Spec Onderwijs Fryslân	42665	0,61	0,61
41	Stichting J.H. Donnerschool	41450	0,63	0,57
42	Martinusstichting	71371	0,56	0,57
43	Stichting Saltho-onderwijs	50143	0,67	0,46
44	Stg Onderwijs Auris	41314	0,53	0,48
45	Stichting Kempenhaeghe	73906	0,89	
46	Stichting Heliomare Onderwijs	40837	0,38	0,34
47	de PI-scholen	41448	0,39	0,3
48	Stg. Het Poortje Jeugdricht.	95863	-0,02	0,22



Speciaal Onderwijs (SPEC)

Spreiding: Liquiditeit cr 2023

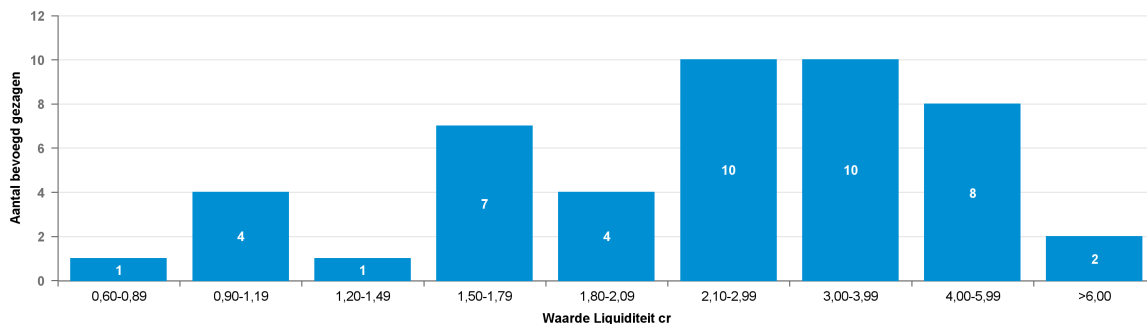

Spreiding: Liquiditeit cr 2022

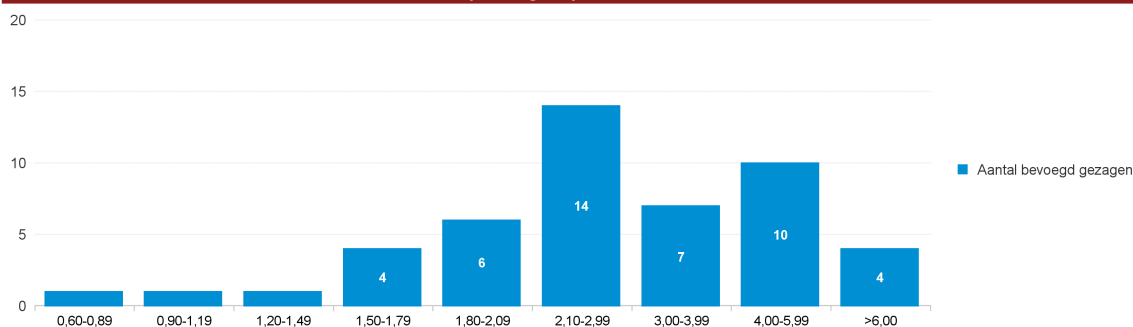

Liquiditeit cr				
Nr	Naam	BG nr	2022	2023
1	St. Chr. Sp.-/Voortg. Ond. Nop	84202	12,5	10,6
2	Daniel de Brouwerschool	30605	7,42	6,08
3	Stg. Epilepsie Instell. Ned.	85775	6,47	5,84
4	Stichting Koninklijke Visio	42536	5,58	5,87
5	Stichting Emiliusschool	82253	5,58	4,47
6	Stichting Gabriël	74127	5,28	4,43
7	Stichting De Vlinder	30198	4,81	4,67
8	Stichting Herman Broeren	26132	4,64	4,58
9	Stg. R.K. Mytylsch. Roosendaal	75778	5,18	3,8
10	Stg. J.C. Pleysier College	30815	4,43	4,12
11	Stichting Oosterwijs	42572	5,37	3,17
12	Stichting S.O. Tarcisiusschool	43058	4,13	4,15
13	Herman Broerenstichting	38209	3,96	3,91
14	Stichting Kempenhaeghe	73906	7,64	
15	Onderwijsstichting De Wijnberg	85581	4,21	2,83
16	Sticht. Eduvier Onderwijsgroep	30882	3,69	3,24
17	Stichting 'Het Driespan'	41200	3,67	3,15
18	Stichting Resonans	41805	3,28	3,39
19	Stichting Alterius	41821	3,4	3,1
20	Stg. Prof. Fritz Redischool	48856	2,98	3,28
21	Stg. Onderw.grp Punt Speciaal	41531	3,17	2,92
22	Stichting Vitus Zuid	21657	2,82	3,08
23	Stichting DKP Onderwijsgroep	41388	2,9	2,99



Speciaal Onderwijs (SPEC)

Liquiditeit cr				
Nr	Naam	BG nr	2022	2023
24	Stichting Adelante Onderwijs	74803	2,04	3,76
25	Stichting VierTaal	21679	2,62	2,93
26	Stg. Prof. Dr. Leo K.ond.groep	30968	2,93	2,61
27	Stichting Bartiméus Onderwijs	42747	2,85	2,55
28	Stichting SOTOG	83189	2,9	2,42
29	Sticht. 's Heeren Loo Zorggrp.	21712	2,63	2,63
30	Stg. Onderwijscentrum Leijpark	20233	2,89	2,08
31	Stichting Zuiderbos	85269	3	1,76
32	Stichting Verderwijs	42631	2,58	2,12
33	Stichting Yulius Onderwijs	85256	2,42	2,17
34	Stg. Almere Speciaal	41880	2,29	1,97
35	Stichting Attendiz	25859	2,42	1,79
36	Stichting Kentalis Onderwijs	54679	2,05	1,91
37	Stichting Saltho-onderwijs	50143	2,33	1,5
38	Stichting Orion	41479	2,07	1,66
39	Stg. Onderw.grp Buitengewoon	44813	1,9	1,8
40	Stg. Spec. Onderw.&Exp.centra	72905	2,09	1,32
41	Stg Spec Onderwijs Fryslân	42665	1,86	1,54
42	Stichting Entrea Onderwijs	32216	1,74	1,5
43	Martinusstichting	71371	1,56	1,55
44	Stichting Heliomare Onderwijs	40837	1,59	1,19
45	Stg Onderwijs Auris	41314	1,5	1,18
46	Stichting J.H. Donnerschool	41450	1,44	0,94
47	de PI-scholen	41448	0,93	0,85
48	Stg. Het Poortje Jeugdricht.	95863	0,73	0,97



Speciaal Onderwijs (SPEC)

Spreiding: Rentabiliteit 2023

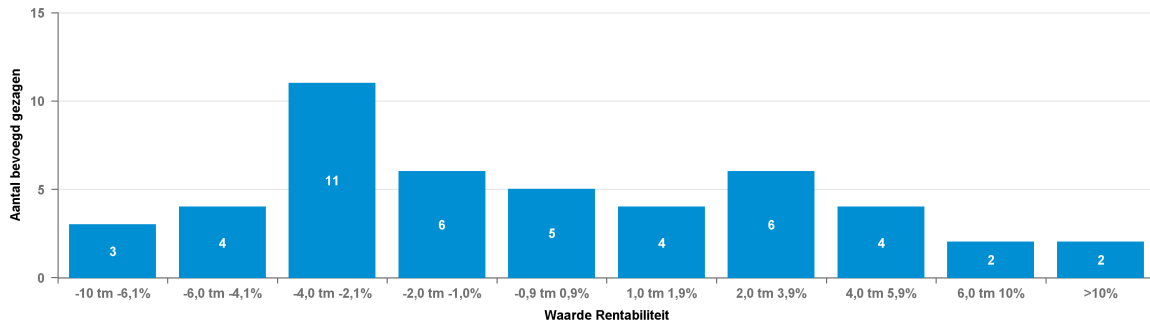

Spreiding: Rentabiliteit 2022

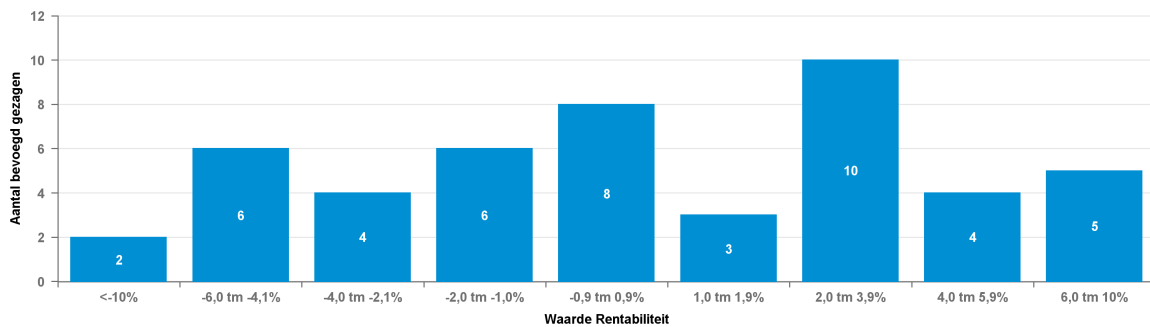

Rentabiliteit				
Nr	Naam	BG nr	2022	2023
1	Daniel de Brouwerschool	30605	-1,4%	-4,9%
2	de PI-scholen	41448	-10,1%	-2,2%
3	Herman Broerenstichting	38209	4,2%	1,1%
4	Martinusstichting	71371	-0,2%	-0,9%
5	Onderwijsstichting De Wijnberg	85581	0,8%	5,0%
6	St. Chr. Sp.-/Voortg. Ond. Nop	84202	2,0%	-2,4%
7	Stg. Almere Speciaal	41880	-4,3%	-1,3%
8	Stg. Epilepsie Instell. Ned.	85775	7,8%	3,8%
9	Stg. Het Poortje Jeugdricht.	95863	-1,0%	12,4%
10	Stg. J.C. Pleysier College	30815	3,5%	1,9%
11	Stg. Onderw.grp Buitengewoon	44813	-5,0%	-2,6%
12	Stg. Onderw.grp Punt Speciaal	41531	-1,0%	-1,6%
13	Stg Onderwijs Auris	41314	-5,4%	-1,1%
14	Stg. Onderwijscentrum Leijpark	20233	-4,0%	-3,6%
15	Stg. Prof. Dr. Leo K.ond.groep	30968	0,0%	-0,8%
16	Stg. Prof. Fritz Redtschool	48856	-5,7%	10,7%
17	Stg. R.K. Mytylsch. Roosendaal	75778	-0,6%	-6,1%
18	Stg. Spec. Onderw.&Exp.centra	72905	-0,6%	-3,7%
19	Stg Spec Onderwijs Fryslân	42665	-1,1%	-2,3%
20	Sticht. Eduvier Onderwijsgroep	30882	-1,8%	-1,4%
21	Stichting Adelante Onderwijs	74803	3,7%	4,0%
22	Stichting Alterius	41821	-11,3%	-3,0%
23	Stichting Attendiz	25859	-0,3%	-2,2%



Speciaal Onderwijs (SPEC)

Rentabiliteit				
Nr	Naam	BG nr	2022	2023
24	Stichting Bartiméus Onderwijs	42747	-3,5%	-1,9%
25	Stichting De Vlinder	30198	-0,4%	3,6%
26	Stichting DKP Onderwijsgroep	41388	0,0%	0,5%
27	Stichting Emiliusschool	82253	6,8%	-5,4%
28	Stichting Entrea Onderwijs	32216	2,5%	-0,4%
29	Stichting Gabriël	74127	-2,3%	-5,2%
30	Stichting Heliomare Onderwijs	40837	1,9%	-4,0%
31	Stichting Herman Broeren	26132	3,3%	1,4%
32	Stichting 'Het Driespan'	41200	3,2%	2,3%
33	Stichting J.H. Donnerschool	41450	-1,8%	-2,4%
34	Stichting Kempenhaeghe	73906	3,7%	
35	Stichting Kentalis Onderwijs	54679	4,6%	1,0%
36	Stichting Koninklijke Visio	42536	-4,0%	2,5%
37	Stichting Oosterwijs	42572	7,7%	-8,4%
38	Stichting Orion	41479	5,5%	0,4%
39	Stichting Resonans	41805	5,6%	6,4%
40	Stichting Saltho-onderwijs	50143	-5,2%	-4,6%
41	Stichting S.O. Tarcisiuschool	43058	9,5%	3,7%
42	Stichting SOTOG	83189	-4,5%	-6,1%
43	Stichting Verderwijs	42631	2,5%	2,3%
44	Stichting VierTaal	21679	6,6%	6,3%
45	Stichting Vitus Zuid	21657	1,7%	4,5%
46	Stichting Yulius Onderwijs	85256	2,6%	-1,2%
47	Stichting Zuiderbos	85269	1,8%	-3,6%
48	Sticht. 's Heeren Loo Zorggrp.	21712	3,1%	4,0%